



CAMERA DI COMMERCIO  
MONTE ROSA LAGHI  
ALTO PIEMONTE

## *Patrimonio della PA*

# PIANO DI REVISIONE PERIODICA DELLE PARTECIPAZIONI DETENUTE AL 31.12.2021 *(Art. 20, c. 1 e 2, TUSP)*

approvato con delibera n. 97 del 20.12.2022

## Dati relativi all'anno 2021

**SCHEDE DI RILEVAZIONE 2022**

*(redazione dicembre 2022)*

## Sezione 1 – Schema delle partecipazioni detenute

## 1.1 PARTECIPAZIONI DIRETTE

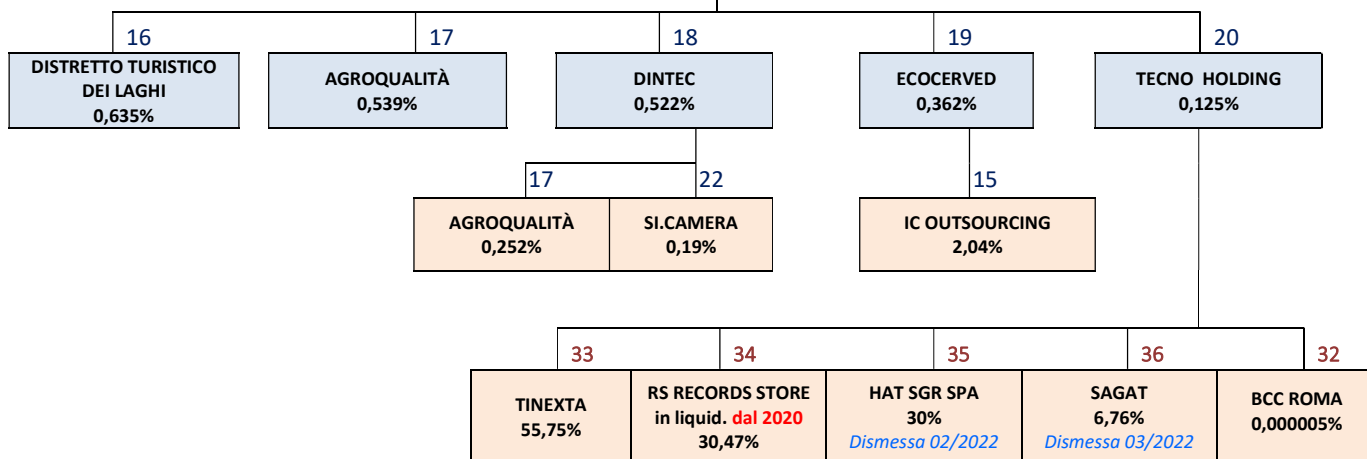
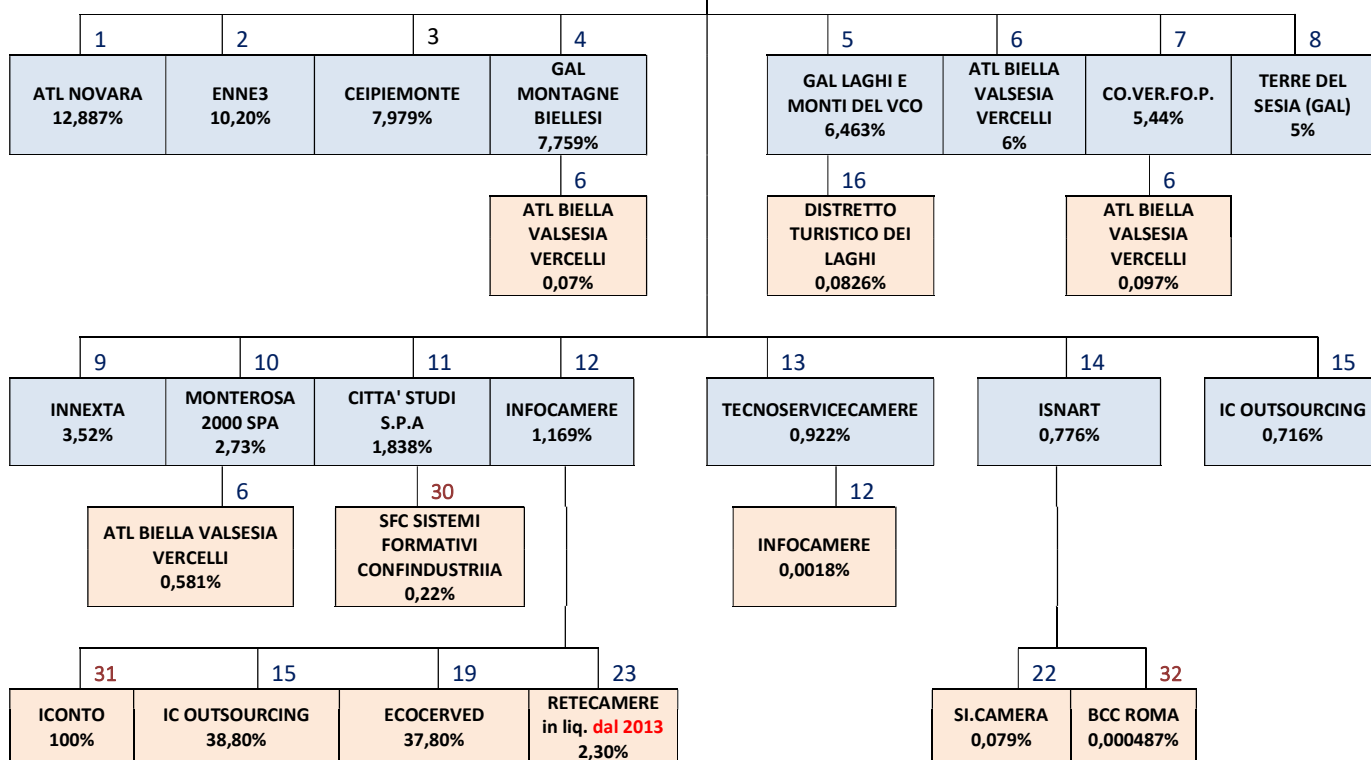

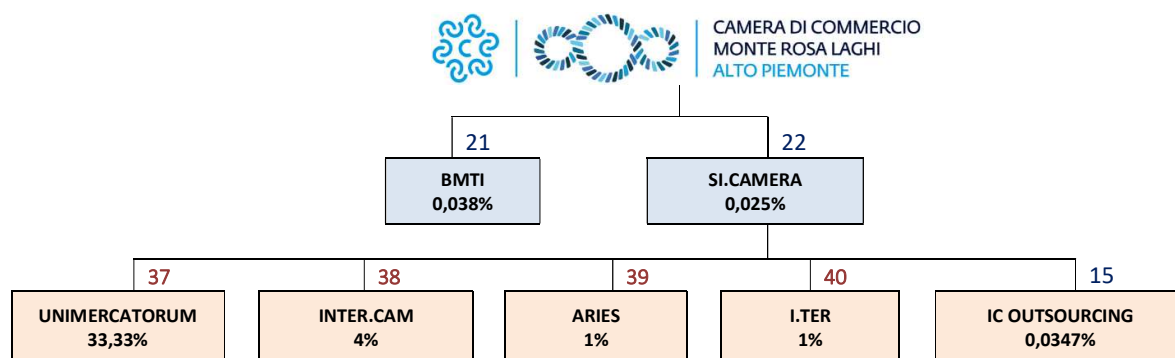

## 1.2 PARTECIPAZIONI IN LIQUIDAZIONE

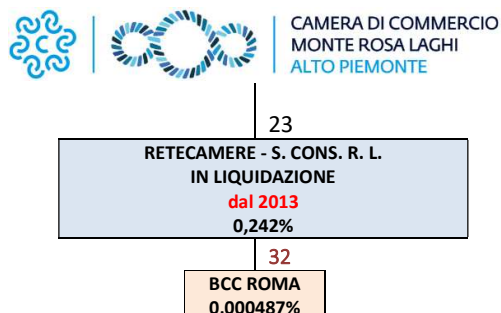

## 1.3 PARTECIPAZIONI IN FALLIMENTO

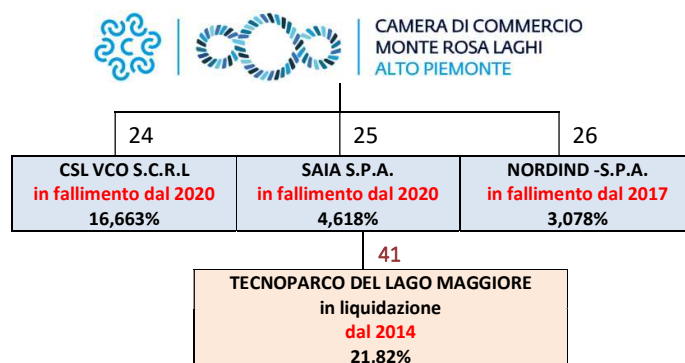

## 1.4 PARTECIPAZIONI IN RECESSO

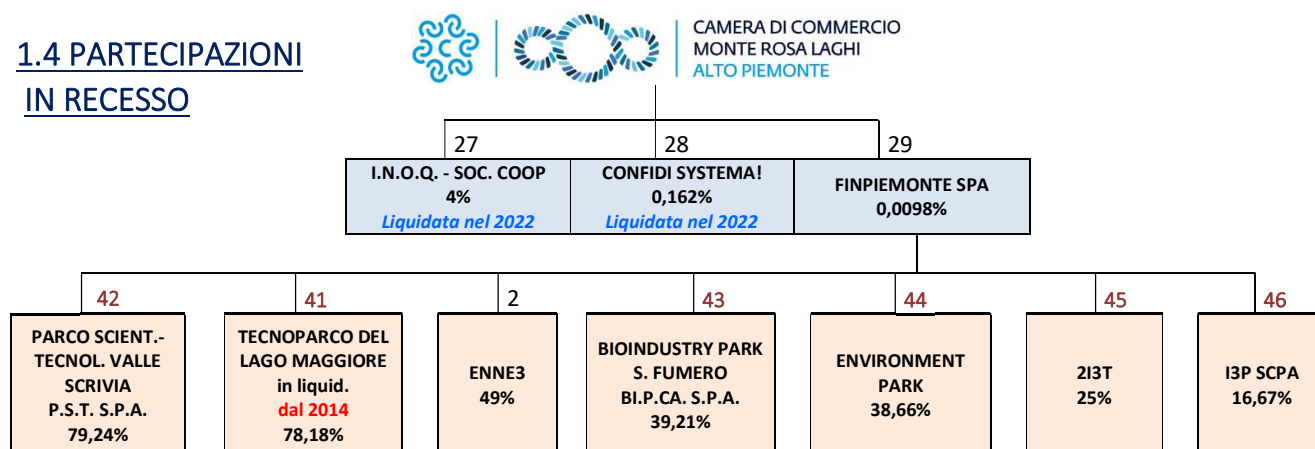

## Sezione 2 - Ricognizione delle partecipazioni societarie possedute direttamente o indirettamente con indicazione dell'esito

In questa sezione viene riportata una tabella riepilogativa di tutte le partecipazioni detenute al 31.12.2021 direttamente ed indirettamente dalla Camera di commercio Monte Rosa Laghi Alto Piemonte, anticipando gli esiti della ricognizione.

### 2.1 Partecipazioni dirette

N.	NOME PARTECIPATA	CODICE FISCALE PARTECIPATA	QUOTA DI PARTECIPAZIONE	BREVE DESCRIZIONE	ESITO DELLA RICOGNIZIONE
1	AGENZIA DI ACCOGLIENZA E PROMOZIONE TURISTICA LOCALE DELLA PROVINCIA DI NOVARA S.C.R.L. <i>o brevemente</i> ATL DELLA PROVINCIA DI NOVARA S.C.R.L.	94031260030	12,887%	Promozione e valorizzazione del turismo locale	Mantenimento con azioni di razionalizzazione
2	INCUBATORE DI IMPRESA DEL PIEMONTE ORIENTALE S.C.A.R.L. <i>siglabile</i> ENNE3	02167450036	10,20%	Incubatore d'impresa universitario che si occupa di promuovere e sviluppare progetti d'impresa innovativi dall'attitudine tecnologica, creativa e sociale, con particolare attenzione al territorio del Piemonte Orientale	Mantenimento con azioni di razionalizzazione
3	CENTRO ESTERO PER L'INTERNAZIONALIZZAZIONE DEL PIEMONTE SCPA <i>siglabile</i> CEIPIEMONTE S.C.P.A.	09489220013	7,979%	Servizi di internazionalizzazione e organizzazione eventi, mostre, convegni, fiere e simili, nonché corsi di formazione professionale per le imprese piemontesi	Mantenimento senza interventi
4	G.A.L. MONTAGNE BIELLESI SOCIETA' CONSORTILE A RESPONSABILITA' LIMITATA	92016090026	7,759%	Attuazione del piano di sviluppo locale nell'ambito del piano di sviluppo regionale rurale	Mantenimento senza interventi
5	GRUPPO AZIONE LOCALE LAGHI E MONTI DEL VERBANO CUSIO OSSOLA S.R.L. CONSORTILE	01636690032	6,463%	Attuazione del piano di sviluppo locale nell'ambito del piano di sviluppo regionale rurale	Mantenimento senza interventi
6	AGENZIA DI ACCOGLIENZA E PROMOZIONE TURISTICA LOCALE BIELLA VALSESIA VERCELLI SOCIETA' CONSORTILE A RESPONSABILITA' LIMITATA <i>o per brevità</i> ATL BIELLA VALSESIA VERCELLI S.C. A R.L.	02702400025	6%	Promozione e valorizzazione del turismo locale	Mantenimento con azioni di razionalizzazione
7	CONSORZIO VERCELLESE PER LA FORMAZIONE PROFESSIONALE "GEOM F. BORGOGNA" (CO.VER.FO.P. "GEOM F. BORGOGNA") SOCIETA' CONSORTILE A RESPONSABILITA' LIMITATA	01972210023	5,44%	Organizzazione di corsi di formazione, seminari, corsi di specializzazione ad ogni livello	Mantenimento senza interventi
8	TERRE DEL SESIA SOCIETA' CONSORTILE A RESPONSABILITA' LIMITATA <i>siglabile</i> TERRE DEL SESIA S.C.A.R.L.	02427880022	5%	Attuazione del piano di sviluppo locale nell'ambito del piano di sviluppo regionale rurale	Mantenimento senza interventi

N.	NOME PARTECIPATA	CODICE FISCALE PARTECIPATA	QUOTA DI PARTECIPAZIONE	BREVE DESCRIZIONE	ESITO DELLA RICOGNIZIONE
9	INNEXTA S.C.R.L.	08502090155	3,52%	Miglioramento dell'accesso al credito e ai mercati finanziari	Mantenimento senza interventi
10	MONTEROSA 2000 SPA	01868740026	2,73%	Gestione di impianti a fune e delle piste sciistiche	Mantenimento senza interventi
11	CITTA' STUDI S.P.A.	01491490023	1,838%	Formazione, ricerca e diffusione dell'innovazione tecnologica, in particolare nel settore tessile locale	Mantenimento con azioni di razionalizzazione
12	INFOCAMERE - SOCIETA' CONSORTILE DI INFORMATICA DELLE CAMERE DI COMMERCIO ITALIANE PER AZIONI	02313821007	1,169%	Gestione del sistema informatico nazionale, supporto e consulenza informatica, elaborazione dati	Mantenimento senza interventi
13	TECNOSERVICECAMERE SOCIETA' CONSORTILE PER AZIONI <i>siglabile</i> T.S. CAMERE S.C.P.A.	04786421000	0,922%	Supporto e consulenza nel settore immobiliare	Mantenimento senza interventi
14	"ISTITUTO NAZIONALE RICERCHE TURISTICHE - ISNART - SOCIETA' CONSORTILE PER AZIONI" <i>in sigla</i> "ISNART S.C.P.A." o "ISNART SCPA"	04416711002	0,776%	Supporto e promozione sui temi del turismo	Mantenimento senza interventi
15	IC OUTSOURCING SOCIETA' CONSORTILE A RESPONSABILITA' LIMITATA <i>in breve</i> "IC OUTSOURCING S.C.R.L."	04408300285	0,716%	Supporto ai temi della gestione dei flussi documentali	Mantenimento senza interventi
16	DISTRETTO TURISTICO DEI LAGHI SOCIETA' CONSORTILE A RESPONSABILITA' LIMITATA <i>in sigla</i> DTL SCRL	01648650032	0,635%	Promozione e valorizzazione del turismo locale	Mantenimento senza interventi
17	SOCIETA' PER LA CERTIFICAZIONE DELLA QUALITA' NELL'AGROALIMENTARE SOCIETA' PER AZIONI <i>in breve</i> AGROQUALITA' S.P.A.	05053521000	0,539%	Supporto e promozione sui temi del Made in Italy	Mantenimento senza interventi
18	CONSORZIO PER L'INNOVAZIONE TECNOLOGICA S.C.R.L. <i>in forma abbreviata</i> DINTEC S.C.R.L.	04338251004	0,522%	Supporto e promozione sui temi dell'innovazione tecnologica, certificazione e qualità	Mantenimento senza interventi
19	ECOCERVED SOCIETA' CONSORTILE A RESPONSABILITA' LIMITATA <i>o in breve</i> "ECOCERVED S.C.A.R.L."	03991350376	0,362%	Supporto e promozione sui temi dell'ambiente ed ecologia	Mantenimento senza interventi
20	TECNO HOLDING SOCIETA' PER AZIONI	05327781000	0,125%	Gestione e supporto nelle partecipazioni e servizi finanziari	Mantenimento con azioni di razionalizzazione
21	BORSA MERCI TELEMATICA ITALIANA S.C.P.A. (BMTI S.C.P.A.)	06044201009	0,038%	Gestione della Borsa Merci Telematica	Mantenimento senza interventi
22	SISTEMA CAMERALE SERVIZI SOCIETA' CONSORTILE A RESPONSABILITA' LIMITATA <i>in forma abbreviata</i> SI.CAMERA S.C.R.L.	12620491006	0,025%	Supporto per lo sviluppo e la realizzazione delle funzioni e delle attività di interesse del Sistema camerale italiano	Mantenimento senza interventi

2.2 Partecipazioni dirette in LIQUIDAZIONE

N.	NOME PARTECIPATA	CODICE FISCALE PARTECIPATA	QUOTA DI PARTECIPAZIONE	BREVE DESCRIZIONE	ESITO DELLA RICOGNIZIONE
23	RETECAMERE - SOCIETA' CONSORTILE A RESPONSABILITA' LIMITATA <i>in breve</i> RETECAMERE S. CONS. R. L. IN LIQUIDAZIONE <b>dal 2013</b>	08618091006	0,242%	Supporto e promozione della comunicazione istituzionale, organizzazione eventi, formazione, marketing territoriale	In attesa della conclusione della liquidazione

2.3 Partecipazioni dirette in FALLIMENTO

N.	NOME PARTECIPATA	CODICE FISCALE PARTECIPATA	QUOTA DI PARTECIPAZIONE	BREVE DESCRIZIONE	ESITO DELLA RICOGNIZIONE
24	CENTRO SERVIZI LAPIDEO DEL VERBANO CUSIO OSSOLA SOCIETA' CONSORTILE A RESPONSABILITA' LIMITATA (CSL VCO S.C.R.L.) <b>in fallimento dal 2020</b>	92014000035	16,663%	Studi, analisi di laboratorio, consulenze chimico-biologiche, geotecniche, meccaniche, ingegneria e costruzioni	In attesa della chiusura del fallimento
25	SOCIETA' AREE INDUSTRIALI ED ARTIGIANALI S.A.I.A. S.P.A. <b>in fallimento dal 2020</b>	00871010039	4,618%	Attività di realizzazione e gestione aree ove sono presenti insediamenti di imprese nell'ambito della programmazione regionale piemontese	In attesa della chiusura del fallimento
26	INSEDIAMENTI PRODUTTIVI PIEMONTE SETTENTRIONALE S.P.A. IN LIQUIDAZIONE <i>siglabile</i> NORDIND - S.P.A. <b>in fallimento dal 2017</b>	01791360025	3,078%	Realizzazione e gestione di aree attrezzate per l'insediamento di attività economiche produttive.	In attesa della chiusura del fallimento

2.4 Partecipazioni dirette in RECESSO

N.	NOME PARTECIPATA	CODICE FISCALE PARTECIPATA	QUOTA DI PARTECIPAZIONE	BREVE DESCRIZIONE	ESITO DELLA RICOGNIZIONE
27	ISTITUTO NORD OVEST QUALITA' ORGANISMO DI CERTIFICAZIONE SOCIETA' COOPERATIVA <i>siglabile</i> ISTITUTO NORD OVEST QUALITA' I.N.O.Q. SOC. COOP.	02668340041	4%	Tutela e valorizzazione delle produzioni locali	Recesso concluso con liquidazione e incasso quota nel 2022
28	CONFIDI SYSTEMA! SOCIETA' COOPERATIVA DI GARANZIA COLLETTIVA DEI FIDI <i>e in forma abbreviata</i> CONFIDI SYSTEMA!	02278040122	0,162%	Prestazioni garanzie mutualistiche anche di natura fidejussoria per favorire la concessione di credito	Recesso concluso con liquidazione e incasso quota nel 2022
29	FINPIEMONTE S.P.A.	01947660013	0,0098%	Finanziaria regionale a sostegno dello sviluppo, della ricerca e della competitività: cura la concessione e l'erogazione di contributi, l'amministrazione e la gestione dei fondi	Recesso: in attesa della liquidazione quote

\*\*\*\*\*

**2.5 Partecipazioni INDIRETTE**

Relativamente alle partecipazioni detenute solo indirettamente, si è fatto riferimento alle ultime decisioni che risultano essere state assunte da UNIONCAMERE, per quanto riguarda le società del sistema camerale, e a quelle della REGIONE PIEMONTE per quanto riguarda alcune partecipazioni locali e quelle detenute da Finpiemonte S.p.A.

**Partecipazioni indirette detenute tramite 4-G.A.L. MONTAGNE BIELLESI S.C. A R. L.**

N.	NOME PARTECIPATA	CODICE FISCALE PARTECIPATA	QUOTA DI PARTECIPAZIONE DETENUTA DALLA TRAMITE	BREVE DESCRIZIONE	ESITO DELLA RICOGNIZIONE
6	ATL Biella Valsesia Vercelli S.C. A R.L.	02702400025	0,07%	Promozione e valorizzazione del turismo locale	Mantenimento con azioni di razionalizzazione

**Partecipazioni indirette detenute tramite 5-GRUPPO AZIONE LOCALE LAGHI E MONTI DEL VERBANO CUSIO OSSOLA S.R.L. CONSORTILE**

N.	NOME PARTECIPATA	CODICE FISCALE PARTECIPATA	QUOTA DI PARTECIPAZIONE DETENUTA DALLA TRAMITE	BREVE DESCRIZIONE	ESITO DELLA RICOGNIZIONE
16	Distretto Turistico dei Laghi Società Consortile a Responsabilità Limitata	01648650032	0,0826%	Promozione e valorizzazione del turismo locale	Mantenimento senza interventi

**Partecipazioni indirette detenute tramite 7-CO.VER.FO.P. "GEOM F. BORGOGNA"**

N.	NOME PARTECIPATA	CODICE FISCALE PARTECIPATA	QUOTA DI PARTECIPAZIONE DETENUTA DALLA TRAMITE	BREVE DESCRIZIONE	ESITO DELLA RICOGNIZIONE
6	ATL Biella Valsesia Vercelli S.C. A R.L.	02702400025	0,097%	Promozione e valorizzazione del turismo locale	Mantenimento con azioni di razionalizzazione

**Partecipazioni indirette detenute tramite 10-MONTEROSA 2000 SPA**

N.	NOME PARTECIPATA	CODICE FISCALE PARTECIPATA	QUOTA DI PARTECIPAZIONE DETENUTA DALLA TRAMITE	BREVE DESCRIZIONE	ESITO DELLA RICOGNIZIONE
6	ATL Biella Valsesia Vercelli S.C. A R.L.	02702400025	0,581%	Promozione e valorizzazione del turismo locale	Mantenimento con azioni di razionalizzazione

**Partecipazioni indirette detenute tramite 11-CITTA' STUDI SPA**

N.	NOME PARTECIPATA	CODICE FISCALE PARTECIPATA	QUOTA DI PARTECIPAZIONE DETENUTA DALLA TRAMITE	BREVE DESCRIZIONE	ESITO DELLA RICOGNIZIONE
30	SFC Sistemi Formativi Confindustria Società Consortile per Azioni	08145150580	0,22%	Promozione progettazione, coordinamento e realizzazione di iniziative formative e di ricerca nonché servizi alle imprese relativi a corsi formazione	Mantenimento senza interventi

Partecipazioni indirette detenute tramite **12-INFOCAMERE SOCIETA' CONSORTILE DI INFORMATICA DELLE CAMERE DI COMMERCIO ITALIANE PER AZIONI**

N.	NOME PARTECIPATA	CODICE FISCALE PARTECIPATA	QUOTA DI PARTECIPAZIONE DETENUTA DALLA TRAMITE	BREVE DESCRIZIONE	ESITO DELLA RICOGNIZIONE
31	Iconto s.r.l.	14847241008	100%	Supporto per migliorare e semplificare gli strumenti di pagamento	Mantenimento senza interventi
15	IC Outsourcing s.c.r.l.	04408300285	38,80%	Supporto ai temi della gestione dei flussi documentali	Mantenimento senza interventi
19	Ecocerved S.c.r.l.	03991350376	37,80%	Supporto e promozione sui temi dell'ambiente ed ecologia	Mantenimento senza interventi
23	Retecamere S.c.r.l. in liquidazione dal 2013	08618091006	2,30%	Supporto e promozione della comunicazione istituzionale, organizzazione eventi, formazione, marketing territoriale	In attesa della conclusione della liquidazione

Partecipazioni indirette detenute tramite **13-T.S. CAMERE S.C.P.A.**

N.	NOME PARTECIPATA	CODICE FISCALE PARTECIPATA	QUOTA DI PARTECIPAZIONE DETENUTA DALLA TRAMITE	BREVE DESCRIZIONE	ESITO DELLA RICOGNIZIONE
12	Infocamere Società Consortile di Informatica delle Camere di Commercio Italiane per Azioni	02313821007	0,00175%	Gestione del sistema informatico nazionale, supporto e consulenza informatica, elaborazione dati	Mantenimento senza interventi

Partecipazioni indirette detenute tramite **14-ISNART S.C.P.A.**

N.	NOME PARTECIPATA	CODICE FISCALE PARTECIPATA	QUOTA DI PARTECIPAZIONE DETENUTA DALLA TRAMITE	BREVE DESCRIZIONE	ESITO DELLA RICOGNIZIONE
22	Si.Camera s.c.r.l.	12620491006	0,079%	Supporto per lo sviluppo e la realizzazione delle funzioni e delle attività di interesse del Sistema camerale italiano.	Mantenimento senza interventi
32	Banca di Credito Cooperativo di Roma Società Cooperativa - BCC ROMA	01275240586	0,000487% (100 azioni)	Intermediazione monetaria di istituti monetari diverse dalle Banche centrali	Razionalizzazione: cessione della partecipazione a titolo oneroso

Partecipazioni indirette detenute tramite **18-DINTEC S.C.R.L.**

N.	NOME PARTECIPATA	CODICE FISCALE PARTECIPATA	QUOTA DI PARTECIPAZIONE DETENUTA DALLA TRAMITE	BREVE DESCRIZIONE	ESITO DELLA RICOGNIZIONE
17	Agroqualità S.p.A.	05053521000	0,252%	Supporto e promozione sui temi del Made in Italy	Mantenimento senza interventi
22	Si.Camera s.c.r.l.	12620491006	0,19%	Supporto per lo sviluppo e la realizzazione delle funzioni e delle attività di interesse del Sistema camerale italiano	Mantenimento senza interventi



Partecipazioni indirette detenute tramite **19-ECOCERVED S.C.A.R.L.**

N.	NOME PARTECIPATA	CODICE FISCALE PARTECIPATA	QUOTA DI PARTECIPAZIONE DETENUTA DALLA TRAMITE	BREVE DESCRIZIONE	ESITO DELLA RICOGNIZIONE
15	IC Outsourcing s.c.r.l.	04408300285	2,04%	Supporto ai temi della gestione dei flussi documentali	Mantenimento senza interventi

Partecipazioni indirette detenute tramite **20-TECNO HOLDING SpA**

N.	NOME PARTECIPATA	CODICE FISCALE PARTECIPATA	QUOTA DI PARTECIPAZIONE DETENUTA DALLA TRAMITE	BREVE DESCRIZIONE	ESITO DELLA RICOGNIZIONE
33	Tinexta SpA	10654631000	55,75%	La gestione di partecipazioni non nei confronti del pubblico	Mantenimento senza interventi
34	Rs Records Store SpA in liquidazione dal 2020	01489570331	30,47%	Supporto ai temi della gestione dei flussi documentali	In attesa della conclusione della liquidazione
35	Hat SGR SpA	09634381009	30%	Supporto e promozione della comunicazione istituzionale, organizzazione eventi, formazione, marketing territoriale	Non più detenuta al momento dell'adozione del piano <i>Cessione a titolo oneroso conclusa il 11/02/2022</i>
36	Società Azionaria Gestione Aeroporto Torino S.P.A. siglabile S.A.G.A.T. S.P.A.	00505180018	6,76%	Società di gestione aeroportuale	Non più detenuta al momento dell'adozione del piano <i>Cessione a titolo oneroso conclusa il 30/03/2022</i>
32	Banca di Credito Cooperativo di Roma Società Cooperativa - BCC ROMA	01275240586	0,000005% (1 azione)	Intermediazione monetaria di istituti monetari diverse dalle Banche centrali	Mantenimento senza interventi

Partecipazioni indirette detenute tramite **22-SI.CAMERA S.C.R.L.**

N.	NOME PARTECIPATA	CODICE FISCALE PARTECIPATA	QUOTA DI PARTECIPAZIONE DETENUTA DALLA TRAMITE	BREVE DESCRIZIONE	ESITO DELLA RICOGNIZIONE
37	Unimercatorum srl	13564721002	33,33%	Promozione e sostegno dell'Università Telematica Universitas Mercatorum	Mantenimento senza interventi
38	Inter.Cam. Società Consortile a R.L.	02894610548	4%	Sviluppo dell'informatizzazione e servizi alle Camere di Commercio.	Mantenimento senza interventi
39	Aries scrl	01312720327	1%	Sviluppo economico e valorizzazione del territorio	Mantenimento senza interventi
40	I.Ter scarl	02968610309	1%	Assistenza operativa al settore pubblico nell'ambito della promozione del territorio	Mantenimento senza interventi
15	IC Outsourcing s.c.r.l.	04408300285	0,0347%	Supporto ai temi della gestione dei flussi documentali	Mantenimento senza interventi

Partecipazioni indirette detenute tramite **23-RETECAMERE S.C.R.L. IN LIQUIDAZIONE DAL 2013**

N.	NOME PARTECIPATA	CODICE FISCALE PARTECIPATA	QUOTA DI PARTECIPAZIONE DETENUTA DALLA TRAMITE	BREVE DESCRIZIONE	ESITO DELLA RICOGNIZIONE
32	Banca di Credito Cooperativo di Roma Società Cooperativa - BCC ROMA	01275240586	0,000487% (100 azioni)	Intermediazione monetaria di istituti monetari diverse dalle Banche centrali	Mantenimento senza interventi

Partecipazioni indirette detenute tramite **25-S.A.I.A. SpA IN FALLIMENTO DAL 2020**

N.	NOME PARTECIPATA	CODICE FISCALE PARTECIPATA	QUOTA DI PARTECIPAZIONE DETENUTA DALLA TRAMITE	BREVE DESCRIZIONE	ESITO DELLA RICOGNIZIONE
41	Tecnoparco del Lago Maggiore s.r.l. in liquidazione dal 2014	01430400034	21,82%	Sviluppo e attuazione di un Parco Tecnologico, ai sensi del regolamento CEE 2052/88 – ob. 2	In attesa della conclusione della liquidazione

Partecipazioni indirette detenute tramite **29-FINPIEMONTE S.P.A. IN RECESSO**

N.	NOME PARTECIPATA	CODICE FISCALE PARTECIPATA	QUOTA DI PARTECIPAZIONE DETENUTA DALLA TRAMITE	BREVE DESCRIZIONE	ESITO DELLA RICOGNIZIONE
42	Parco Scientifico e Tecnologico in Valle Scrivia S.P.A. in sigla P.S.T. S.P.A.	01701830067	79,24%	Sviluppo e gestione del Parco scientifico e tecnologico di Tortona (AL) operativo nei settori delle fonti energetiche rinnovabili, della meccanica e dei nuovi materiali	Mantenimento senza interventi
41	Tecnoparco del Lago Maggiore s.r.l. in liquidazione dal 2014	01430400034	78,18	Sviluppo e attuazione di un Parco tecnologico per stimolare e diffondere il progresso tecnico nella produzione ed utilizzo dell'energia, in particolare rinnovabile, nell'impiego di materiali speciali e biotecnologie per la floricoltura	In attesa della conclusione della liquidazione
2	Incubatore di Impresa del Piemonte Orientale s.c.a.r.l. siglabile Enne3	02167450036	49%	Incubatore d'impresa universitario che si occupa di promuovere e sviluppare progetti d'impresa innovativi dall'attitudine tecnologica, creativa e sociale, con particolare attenzione al territorio del Piemonte Orientale	Mantenimento con azioni di razionalizzazione
43	Bioindustry Park Silvano Fumero S.p.A. in sigla BI.P.CA. S.P.A.	06608260011	39,21%	Parco a vocazione bioindustriale nei settori della biotecnologia, farmaceutica e chimica e scienze della vita	Mantenimento senza interventi
44	Parco Scientifico Tecnologico per l'Ambiente - Parco Ambientale Torino Spa in versione abbreviata Environment Park S.p.A.	07154400019	38,66%	Sviluppo del Parco Tecnologico di Torino operante nel settore ambientale e delle energie rinnovabili	Mantenimento senza interventi

SEGUE Partecipazioni indirette detenute tramite **29-FINPIEMONTE S.P.A. IN RECESSO**

N.	NOME PARTECIPATA	CODICE FISCALE PARTECIPATA	QUOTA DI PARTECIPAZIONE DETENUTA DALLA TRAMITE	BREVE DESCRIZIONE	ESITO DELLA RICOGNIZIONE
45	Società per la Gestione dell'incubatore di Imprese e il trasferimento tecnologico dell'Università degli Studi di Torino Soc. Cons. a R.L. <i>siglabile</i> 2I3T S.c.a r.l.	0870185001	25%	Incubatore dell'Università degli Studi di Torino che si occupa di favorire la creazione di nuove imprese tramite azioni di formazione, supporto, trasferimento tecnologico, spazi dedicati	Mantenimento senza interventi
46	Incubatore del Politecnico S.C.P.A. <i>oppure</i> I3P S.C.P.A.	07793080016	16,67%	Attività svolte dalla società con caratteristiche di spin off o start up o con caratteristiche analoghe partecipate dagli enti di ricerca	Mantenimento senza interventi

\*\*\*\*\*

## Sezione 3.1 - Informazioni di dettaglio sulle singole partecipazioni detenute DIRETTAMENTE

## 1 ATL DELLA PROVINCIA DI NOVARA S.C.R.L.

## DATI ANAGRAFICI DELLA PARTECIPATA

NOME DEL CAMPO	Indicazioni per la compilazione
Codice Fiscale	94031260030
Denominazione	Agenzia di accoglienza e promozione turistica locale della Provincia di Novara S.C.R.L. - ATL della Provincia di Novara S.C.R.L.
Data di costituzione della partecipata	19/12/1997
Forma giuridica	Società consortile a responsabilità limitata
Tipo di fondazione	Scegliere un elemento.
Altra forma giuridica	
Stato di attività della partecipata	attiva
Data di inizio della procedura <sup>(1)</sup>	
Società con azioni quotate in mercati regolamentati <sup>(2)</sup>	no
Società che ha emesso strumenti finanziari quotati in mercati regolamentati (ex TUSP) <sup>(2)</sup>	no
La società è un GAL <sup>(2)</sup>	no

<sup>(1)</sup> Compilare solo se nel campo "stato di attività della partecipata" è stato indicato che sono in corso procedure di liquidazione oppure procedure concorsuali.

<sup>(2)</sup> Nell'applicativo le società con azioni quotate e quelle emittenti strumenti finanziari quotati in mercati regolamentati ("società quotate ex TUSP") e i Gruppi di Azione Locale (GAL) sono individuati mediante elenchi ufficiali.

## SEDE LEGALE DELLA PARTECIPATA

NOME DEL CAMPO	Indicazioni per la compilazione
Stato	Italia
Provincia	NOVARA
Comune	NOVARA
CAP*	28100
Indirizzo*	Piazza Matteotti 1
Telefono*	0321.394059
FAX*	0321.631063
Email*	aptlnovara@pec.it

\*campo con compilazione facoltativa

## SETTORE DI ATTIVITÀ DELLA PARTECIPATA

Indicare il settore ATECO rappresentativo dell'attività svolta. Nel caso in cui i settori siano più di uno, indicarli in ordine decrescente di importanza. Non è più richiesto indicare il peso di ciascuna attività.

La lista dei codici Ateco è disponibile al link <http://www.istat.it/it/strumenti/definizioni-e-classificazioni/ateco-2007>

NOME DEL CAMPO	Indicazioni per la compilazione
Attività 1	Altre attività di consulenza imprenditoriale e altra consulenza amministrativo-gestionale e pianificazione aziendale (M.70.22.09)
Attività 2	
Attività 3	
Attività 4	

**ULTERIORI INFORMAZIONI SULLA PARTECIPATA\***

NOME DEL CAMPO	Indicazioni per la compilazione
Società in house	no
Previsione nello statuto di limiti sul fatturato <sup>(3)</sup>	Scegliere un elemento.
Società contenuta nell'allegato A al D.Lgs. n. 175/2016	no
Società a partecipazione pubblica di diritto singolare (art.1, c. 4, lett. A) <sup>#</sup>	si
Riferimento normativo società di diritto singolare <sup>(3)</sup>	L.R. Piemonte 11.07.2016, n. 14, recante "Nuove disposizioni in materia di organizzazione dell'attività di promozione, accoglienza e informazione turistica in Piemonte"
La società adotta un sistema di contabilità analitica e separata per attività?	no
Specificare se la disciplina applicata è stata dettata da:	Scegliere un elemento.
Società esclusa dall'applicazione dell'art. 4 con DPCM (art. 4, c. 9)	no
Società esclusa dall'applicazione dell'art. 4 con provvedimento del Presidente della Regione o delle Prov. Autonome (art. 4, c. 9)	no
Riferimento normativo atto esclusione <sup>(4)</sup>	

\* La compilazione della Sezione "Ulteriori Informazioni sulla partecipata" non è richiesta per "società quotate ex TUSP", se la società è un GAL oppure se lo stato di attività della società è "in liquidazione" o "soggetta a procedure concorsuali".

<sup>(3)</sup> Compilare il campo solo se nel campo precedente è stato scelto "sì"

<sup>(4)</sup> Compilare il campo solo se in uno dei campi precedenti è stato scelto "sì"

<sup>#</sup>Per la nozione giuridica di "società a partecipazione pubblica di diritto singolare" di cui all'art. 1, comma 4, del TUSP, si veda l'orientamento della Struttura di monitoraggio disponibile sul sito del DT al seguente link:

[http://www.dt.tesoro.it/export/sites/sitodt/modules/documenti\\_it/patrimonio\\_pubblico/patrimonio\\_pa/Orientamento\\_del\\_18\\_novembre\\_2019\\_xSocietx\\_a\\_partecipazione\\_pubblica\\_di\\_diritto\\_singolarex\\_.pdf](http://www.dt.tesoro.it/export/sites/sitodt/modules/documenti_it/patrimonio_pubblico/patrimonio_pa/Orientamento_del_18_novembre_2019_xSocietx_a_partecipazione_pubblica_di_diritto_singolarex_.pdf)

**DATI DI BILANCIO PER LA VERIFICA TUSP\***

NOME DEL CAMPO	Anno 2021
Tipologia di attività svolta	Attività produttive di beni e servizi
Numero medio di dipendenti	6
Numero dei componenti dell'organo di amministrazione	5
Compenso dei componenti dell'organo di amministrazione	1.781,80 (rimborsi spese per missioni istituzionali)
Numero dei componenti dell'organo di controllo	3
Compenso dei componenti dell'organo di controllo	8.736

NOME DEL CAMPO	2021	2020	2019	2018	2017
Approvazione bilancio	sì	sì	sì	sì	sì
Risultato d'esercizio	57.823	30.399	27.890	28.431	17.736

\* La compilazione della Sezione "Dati di bilancio per la verifica TUSP" non è richiesta per le "società quotate ex TUSP", se lo stato di attività della società è "in liquidazione" o "soggetta a procedure concorsuali".

**1. Attività produttive di beni e servizi o Distretti tecnologici**

Compilare la seguente sotto-sezione se la "Tipologia di attività svolta" dalla partecipata è: "Attività produttive di beni e servizi" o "Attività di promozione e sviluppo di progetti di ricerca finanziati (Distretti tecnologici)".

NOME DEL CAMPO	2021	2020	2019
A1) Ricavi delle vendite e delle prestazioni	11.967	22.628	17.043
A5) Altri Ricavi e Proventi	570.528	593.668	685.836
di cui Contributi in conto esercizio	433.713	409.643	482.278

## QUOTA DI POSSESSO (quota diretta e/o indiretta)

NOME DEL CAMPO	Indicazioni per la compilazione
Tipologia di Partecipazione	Partecipazione diretta
Quota diretta <sup>(5)</sup>	12,887%
Codice Fiscale Tramite <sup>(6)</sup>	
Denominazione Tramite (organismo) <sup>(6)</sup>	
Quota detenuta dalla Tramite nella società <sup>(7)</sup>	

<sup>(5)</sup> Se la partecipazione è diretta o sia diretta che indiretta, inserire la quota detenuta direttamente dall'Amministrazione nella società.

<sup>(6)</sup> Compilare se per "Tipologia di Partecipazione" è stato indicato "Partecipazione Indiretta" o "Partecipazione diretta e indiretta". Inserire CF e denominazione dell'ultima tramite attraverso la quale la società è indirettamente partecipata dall'Amministrazione.

<sup>(7)</sup> Inserire la quota di partecipazione che la "tramite" detiene nella società.

## QUOTA DI POSSESSO – TIPO DI CONTROLLO

Indicare il tipo di controllo\* esercitato dall'Amministrazione sulla partecipata. Ai fini del controllo è necessario tener conto, oltre che della quota diretta, anche di eventuali quote indirette detenute dall'Amministrazione nella partecipata.

Nel caso di società partecipata indirettamente, in via generale, inserire il tipo di controllo esercitato dall'Amministrazione sulla "tramite".

NOME DEL CAMPO	Indicazioni per la compilazione
Tipo di controllo	nessuno

\*Per la definizione di controllo si rinvia all'atto di [orientamento del 15 febbraio 2018](#) emanato della Struttura di indirizzo, monitoraggio e controllo sull'attuazione del TUSP e alla deliberazione della Corte dei conti, Sezioni riunite in sede di controllo, 20 giugno 2019, n. 11/SSRRCO/QMIG/19.

## INFORMAZIONI ED ESITO PER LA RAZIONALIZZAZIONE

NOME DEL CAMPO	Indicazioni per la compilazione
Partecipazione ancora detenuta alla data di adozione del provvedimento	Si

Se la partecipazione è ancora detenuta alla data di adozione del provvedimento continuare con la compilazione dei campi di seguito riportati. Altrimenti, se la partecipazione non è più detenuta alla data di adozione del provvedimento, deve essere compilata la scheda "Partecipazione non più detenuta" in base alla tipologia della razionalizzazione realizzata.

Società controllata da una quotata	No
CF della società quotata controllante <sup>(8)</sup>	
Denominazione della società quotata controllante <sup>(8)</sup>	
La partecipata svolge un'attività di produzione di beni e servizi a favore dell'Amministrazione?	No
Attività svolta dalla Partecipata	produzione di un servizio di interesse generale (Art. 4, c. 2, lett. a)
Descrizione dell'attività	La società ha per oggetto l'organizzazione nell'ambito turistico di riferimento dell'attività di accoglienza, informazione e assistenza turistica svolta dai soggetti pubblici e privati, nello specifico territorio di competenza.
Quota % di partecipazione detenuta dal soggetto privato <sup>(9)</sup>	
Svolgimento di attività analoghe a quelle svolte da altre società (art.20, c.2 lett.c)	no
Necessità di contenimento dei costi di funzionamento (art.20, c.2 lett.f)	no
Necessità di aggregazione di società (art.20, c.2 lett.g)	si
L'Amministrazione ha fissato, con proprio provvedimento, obiettivi specifici sui costi di funzionamento della partecipata? (art.19, c, 5) <sup>(10)</sup>	Scegliere un elemento.
Esito della revisione periodica <sup>(11)</sup>	razionalizzazione
Modalità (razionalizzazione) <sup>(12)</sup>	fusione della società per incorporazione in altra società
Termine previsto per la razionalizzazione <sup>(12)</sup>	2023
Dichiarazione di Cessione a titolo oneroso in Revisione straordinaria <sup>(13)</sup>	No
Applicazione dell'art.24, comma 5-ter <sup>(14)</sup> §	Scegliere un elemento.

NOME DEL CAMPO	Indicazioni per la compilazione
<p>Note*</p>	<p>Attività che potrebbe risultare simile ad altre ATL presenti nel territorio piemontese, ma in un diverso ambito territoriale, come previsto dalla L.R.14/2016.</p> <p>In data 27/06/2022 è stato redatto il progetto di fusione mediante costituzione della nuova società denominata "Agenzia di Accoglienza e Promozione Turistica Locale Terre dell'Alto Piemonte Biella Novara Valsesia Vercelli -società consortile a responsabilità limitata s.c.a r.l." o brevemente "AtI Terre dell'Alto Piemonte Biella Novara Valsesia Vercelli s.c.a r.l." con sede in Vercelli.</p> <p>In data 14/11/2022 si è tenuta l'Assemblea Straordinaria con all'Ordine del Giorno al punto 1) Approvazione del progetto di fusione per unione ai sensi dell'art. 2501 c.c. della Agenzia di Accoglienza e Promozione Turistica Locale Biella Valsesia Vercelli, società consortile a responsabilità limitata e della Agenzia di Accoglienza e Promozione Turistica Locale della Provincia di Novara, società consortile a responsabilità limitata, mediante costituzione di nuova società consortile a responsabilità limitata, denominata ATL TERRE DELL'ALTO PIEMONTE BIELLA NOVARA VALSESIA VERCELLI S.c. a r.l..</p> <p>Nel mese di dicembre 2022 sono state indette Assemblee ordinarie, da entrambe le ATL di Biella e Vercelli e ATL di Novara, per deliberare inerenti agli organi di amministrazione e controllo della società che si costituirà per effetto della fusione.</p>

- <sup>(8)</sup> Compilare il campo solo se nel campo "Società controllata da una quotata" è stato scelto "sì".
- <sup>(9)</sup> Compilare il campo se "Attività svolta dalla Partecipata" precedentemente selezionata è "Realizzazione e gestione di opera pubblica ovvero organizzazione e gestione di servizio di interesse generale tramite PPP (Art.4, c.2, lett.c)".
- <sup>(10)</sup> Compilare il campo se "Tipo di controllo" è stato selezionato elemento diverso da "nessuno".
- <sup>(11)</sup> La compilazione del campo non è richiesta per le società in liquidazione, per quelle soggette a procedure concorsuali e per i GAL.
- <sup>(12)</sup> Campo obbligatorio se per "Esito della revisione periodica" è stato selezionato "Razionalizzazione".
- <sup>(13)</sup> Nel campo l'Amministrazione deve specificare se nel provvedimento di revisione straordinaria, adottato ai sensi dell'art. 24 del TUSP, era stato indicato l'esito "Cessione a titolo oneroso". La compilazione non è richiesta se la società è in liquidazione, è soggetta a procedura concorsuale, è un GAL o nel caso in cui nel campo "Attività svolta dalla partecipata" sia stato selezionato "Coordinamento e attuazione patti territoriali e contratti d'area ex delibera CIPE 21/03/1997 (Art. 26, c.7) oppure "Gestione delle case da gioco – società già costituita e autorizzata alla data del 23/09/2016 (art. 26, c. 12 sexies)".
- <sup>(14)</sup> Nel campo l'Amministrazione deve dichiarare se la misura di cessione a titolo oneroso non è stata attuata ai sensi dell'art. 24, comma 5-ter. Il campo va compilato nel caso in cui la risposta al campo precedente "Dichiarazione di Cessione a titolo oneroso in Revisione straordinaria" sia Sì.

<sup>§</sup> Nuovo campo rispetto alla rilevazione precedente.

\* Campo con compilazione facoltativa.

*Scheda di dettaglio*

## DATI ANAGRAFICI DELLA PARTECIPATA

NOME DEL CAMPO	Indicazioni per la compilazione
Codice Fiscale	02167450036
Denominazione	INCUBATORE DI IMPRESA DEL PIEMONTE ORIENTALE S.C.A.R.L. - ENNE3
Data di costituzione della partecipata	20.10.2008
Forma giuridica	Società consortile a responsabilità limitata
Tipo di fondazione	Scegliere un elemento.
Altra forma giuridica	
Stato di attività della partecipata	attiva
Data di inizio della procedura <sup>(1)</sup>	
Società con azioni quotate in mercati regolamentati <sup>(2)</sup>	no
Società che ha emesso strumenti finanziari quotati in mercati regolamentati (ex TUSP) <sup>(2)</sup>	no
La società è un GAL <sup>(2)</sup>	no

<sup>(1)</sup> Compilare solo se nel campo "stato di attività della partecipata" è stato indicato che sono in corso procedure di liquidazione oppure procedure concorsuali.

<sup>(2)</sup> Nell'applicativo le società con azioni quotate e quelle emittenti strumenti finanziari quotati in mercati regolamentati ("società quotate ex TUSP") e i Gruppi di Azione Locale (GAL) sono individuati mediante elenchi ufficiali.

## SEDE LEGALE DELLA PARTECIPATA

NOME DEL CAMPO	Indicazioni per la compilazione
Stato	Italia
Provincia	NO
Comune	NOVARA
CAP*	28100
Indirizzo*	CORSO TRIESTE (ANG. VIA BOVIO) 15/A - C/O POLO IPAZIA/CAAD
Telefono*	0321 1814719
FAX*	0321 1826326
Email*	INCUBATORE@PEC.IT

\*campo con compilazione facoltativa

## SETTORE DI ATTIVITÀ DELLA PARTECIPATA

Indicare il settore ATECO rappresentativo dell'attività svolta. Nel caso in cui i settori siano più di uno, indicarli in ordine decrescente di importanza. Non è più richiesto indicare il peso di ciascuna attività.

La lista dei codici Ateco è disponibile al link <http://www.istat.it/it/strumenti/definizioni-e-classificazioni/ateco-2007>

NOME DEL CAMPO	Indicazioni per la compilazione
Attività 1	Altre attività di consulenza imprenditoriale e altra consulenza amministrativo-gestionale e pianificazione aziendale (M. 70.22.09)
Attività 2	
Attività 3	
Attività 4	



**ULTERIORI INFORMAZIONI SULLA PARTECIPATA\***

NOME DEL CAMPO	Indicazioni per la compilazione
Società in house	no
Previsione nello statuto di limiti sul fatturato <sup>(3)</sup>	Scegliere un elemento.
Società contenuta nell'allegato A al D.Lgs. n. 175/2016	no
Società a partecipazione pubblica di diritto singolare (art.1, c. 4, lett. A) <sup>#</sup>	no
Riferimento normativo società di diritto singolare <sup>(3)</sup>	
La società adotta un sistema di contabilità analitica e separata per attività?	no
Specificare se la disciplina applicata è stata dettata da:	Scegliere un elemento.
Società esclusa dall'applicazione dell'art. 4 con DPCM (art. 4, c. 9)	no
Società esclusa dall'applicazione dell'art. 4 con provvedimento del Presidente della Regione o delle Prov. Autonome (art. 4, c. 9)	no
Riferimento normativo atto esclusione <sup>(4)</sup>	

\* La compilazione della Sezione "Ulteriori Informazioni sulla partecipata" non è richiesta per "società quotate ex TUSP", se la società è un GAL oppure se lo stato di attività della società è "in liquidazione" o "soggetta a procedure concorsuali".

<sup>(3)</sup> Compilare il campo solo se nel campo precedente è stato scelto "sì"

<sup>(4)</sup> Compilare il campo solo se in uno dei campi precedenti è stato scelto "sì"

<sup>#</sup>Per la nozione giuridica di "società a partecipazione pubblica di diritto singolare" di cui all'art. 1, comma 4, del TUSP, si veda l'orientamento della Struttura di monitoraggio disponibile sul sito del DT al seguente link:

[http://www.dt.tesoro.it/export/sites/sitodt/modules/documenti\\_it/patrimonio\\_publico/patrimonio\\_pa/Orientamento\\_del\\_18\\_novembre\\_2019\\_xSocietx\\_a\\_partecipazione\\_pubblica\\_di\\_diritto\\_singolarex\\_.pdf](http://www.dt.tesoro.it/export/sites/sitodt/modules/documenti_it/patrimonio_publico/patrimonio_pa/Orientamento_del_18_novembre_2019_xSocietx_a_partecipazione_pubblica_di_diritto_singolarex_.pdf)

**DATI DI BILANCIO PER LA VERIFICA TUSP\***

NOME DEL CAMPO	Anno 2021
Tipologia di attività svolta	Attività di promozione e sviluppo di progetti di ricerca finanziati (Distretti tecnologici)
Numero medio di dipendenti	5
Numero dei componenti dell'organo di amministrazione	5
Compenso dei componenti dell'organo di amministrazione	0
Numero dei componenti dell'organo di controllo	5
Compenso dei componenti dell'organo di controllo	7.280

NOME DEL CAMPO	2021	2020	2019	2018	2017
Approvazione bilancio	sì	sì	sì	sì	sì
Risultato d'esercizio	-88.249	16.933	-120.280	-22.319	15.591

\* La compilazione della Sezione "Dati di bilancio per la verifica TUSP" non è richiesta per le "società quotate ex TUSP", se lo stato di attività della società è "in liquidazione" o "soggetta a procedure concorsuali".

**1. Attività produttive di beni e servizi o Distretti tecnologici**

Compilare la seguente sotto-sezione se la "Tipologia di attività svolta" dalla partecipata è: "Attività produttive di beni e servizi" o "Attività di promozione e sviluppo di progetti di ricerca finanziati (Distretti tecnologici)".

NOME DEL CAMPO	2021	2020	2019
A1) Ricavi delle vendite e delle prestazioni	49.034	92.433	80.113
A5) Altri Ricavi e Proventi	248.414	319.189	231.461
di cui Contributi in conto esercizio	248.190	318.281	222.705

## QUOTA DI POSSESSO (quota diretta e/o indiretta)

NOME DEL CAMPO	Indicazioni per la compilazione
Tipologia di Partecipazione	Partecipazione diretta e indiretta
Quota diretta <sup>(5)</sup>	10,20%
Codice Fiscale Tramite <sup>(6)</sup>	01947660013
Denominazione Tramite (organismo) <sup>(6)</sup>	FINPIEMONTE SPA
Quota detenuta dalla Tramite nella società <sup>(7)</sup>	49%

<sup>(5)</sup> Se la partecipazione è diretta o sia diretta che indiretta, inserire la quota detenuta direttamente dall'Amministrazione nella società.

<sup>(6)</sup> Compilare se per "Tipologia di Partecipazione" è stato indicato "Partecipazione Indiretta" o "Partecipazione diretta e indiretta". Inserire CF e denominazione dell'ultima tramite attraverso la quale la società è indirettamente partecipata dall'Amministrazione.

<sup>(7)</sup> Inserire la quota di partecipazione che la "tramite" detiene nella società.

## QUOTA DI POSSESSO – TIPO DI CONTROLLO

Indicare il tipo di controllo\* esercitato dall'Amministrazione sulla partecipata. Ai fini del controllo è necessario tener conto, oltre che della quota diretta, anche di eventuali quote indirette detenute dall'Amministrazione nella partecipata.

Nel caso di società partecipata indirettamente, in via generale, inserire il tipo di controllo esercitato dall'Amministrazione sulla "tramite".

NOME DEL CAMPO	Indicazioni per la compilazione
Tipo di controllo	nessuno

\*Per la definizione di controllo si rinvia all'atto di [orientamento del 15 febbraio 2018](#) emanato della Struttura di indirizzo, monitoraggio e controllo sull'attuazione del TUSP e alla deliberazione della Corte dei conti, Sezioni riunite in sede di controllo, 20 giugno 2019, n. 11/SSRRCO/QMIG/19.

## INFORMAZIONI ED ESITO PER LA RAZIONALIZZAZIONE

NOME DEL CAMPO	Indicazioni per la compilazione
Partecipazione ancora detenuta alla data di adozione del provvedimento	Si

Se la partecipazione è ancora detenuta alla data di adozione del provvedimento continuare con la compilazione dei campi di seguito riportati. Altrimenti, se la partecipazione non è più detenuta alla data di adozione del provvedimento, deve essere compilata la scheda "Partecipazione non più detenuta" in base alla tipologia della razionalizzazione realizzata.

Società controllata da una quotata	No
CF della società quotata controllante <sup>(8)</sup>	
Denominazione della società quotata controllante <sup>(8)</sup>	
La partecipata svolge un'attività di produzione di beni e servizi a favore dell'Amministrazione?	No
Attività svolta dalla Partecipata	attività svolte dalle società con caratteristiche di spin off o start up universitari o con caratteristiche analoghe partecipate dagli enti di ricerca (Art. 4, c. 8)
Descrizione dell'attività	Incubatore polisettoriale d'impresa universitario nell'ambito di un Polo di innovazione. La società si propone di promuovere e sviluppare progetti d'impresa innovativi dall'attitudine tecnologica, creativa e sociale, con particolare attenzione al territorio del Piemonte Orientale
Quota % di partecipazione detenuta dal soggetto privato <sup>(9)</sup>	
Svolgimento di attività analoghe a quelle svolte da altre società (art.20, c.2 lett.c)	si
Necessità di contenimento dei costi di funzionamento (art.20, c.2 lett.f)	no
Necessità di aggregazione di società (art.20, c.2 lett.g)	si
L'Amministrazione ha fissato, con proprio provvedimento, obiettivi specifici sui costi di funzionamento della partecipata? (art.19, c, 5) <sup>(10)</sup>	Scegliere un elemento.
Esito della revisione periodica <sup>(11)</sup>	razionalizzazione
Modalità (razionalizzazione) <sup>(12)</sup>	mantenimento della partecipazione con azioni di razionalizzazione della società
Termine previsto per la razionalizzazione <sup>(12)</sup>	2025

NOME DEL CAMPO	Indicazioni per la compilazione
Dichiarazione di Cessione a titolo oneroso in Revisione straordinaria <sup>(13)</sup>	No
Applicazione dell'art.24, comma 5-ter <sup>(14)</sup> §	Scegliere un elemento.
Note*	<p>Incubatore d'impresa universitario: attività che potrebbe risultare simile ad altre società ma svolta in territori diversi e con specificazioni di indirizzo e soggetti diversi.</p> <p>Nell'effettuare l'azione di ricognizione delle proprie partecipazioni dirette e indirette, la Camera di Commercio ha stabilito il mantenimento della partecipazione diretta nell'INCUBATORE DI IMPRESA DEL PIEMONTE ORIENTALE S.C.A.R.L. - ENNE3 con un'azione di razionalizzazione dato che il fatturato non ha raggiunto nel triennio precedente il limite imposto dal TUSP (lettera d) comma 2 dell'art. 20): il perdurare nel 2021 del Covid-19 non ha consentito lo svolgimento completo delle attività e di conseguenza la possibilità di aumento del fatturato.</p> <p>Inoltre, il riordino interno alla struttura aziendale, che ridurrà i costi, e il Piano Strategico triennale 2022/2024, che è stato approvato dall'Organo Amministrativo della società ed è articolato su tre direttrici:</p> <ul style="list-style-type: none"> <li>(i) sostenibilità dell'incubatore e minore dipendenza dai fondi pubblici;</li> <li>(ii) piena adesione ai principi etici e fondativi, e quindi collaborazione, con l'Università: a tale fine viene illustrata la recente sottomissione di un progetto integrato sugli Ecosistemi per l'Innovazione - PNRR;</li> <li>(iii) piena disponibilità, da parte di organizzazioni locali fortemente pro-attive e solide, nel rilancio di Enne3 come attore-chiave per il tessuto produttivo del territorio,</li> </ul> <p>prospettano una maggiore assicurazione di proseguire su linee guida virtuose e profittevoli che dovrebbero portare nei prossimi tre anni al raggiungimento di obiettivi realistici di superamento della crisi e di rilancio.</p>

<sup>(8)</sup> Compilare il campo solo se nel campo "Società controllata da una quotata" è stato scelto "sì".

<sup>(9)</sup> Compilare il campo se "Attività svolta dalla Partecipata" precedentemente selezionata è "Realizzazione e gestione di opera pubblica ovvero organizzazione e gestione di servizio di interesse generale tramite PPP (Art.4, c.2, lett.c)".

<sup>(10)</sup> Compilare il campo se "Tipo di controllo" è stato selezionato elemento diverso da "nessuno".

<sup>(11)</sup> La compilazione del campo non è richiesta per le società in liquidazione, per quelle soggette a procedure concorsuali e per i GAL.

<sup>(12)</sup> Campo obbligatorio se per "Esito della revisione periodica" è stato selezionato "Razionalizzazione".

<sup>(13)</sup> Nel campo l'Amministrazione deve specificare se nel provvedimento di revisione straordinaria, adottato ai sensi dell'art. 24 del TUSP, era stato indicato l'esito "Cessione a titolo oneroso". La compilazione non è richiesta se la società è in liquidazione, è soggetta a procedura concorsuale, è un GAL o nel caso in cui nel campo "Attività svolta dalla partecipata" sia stato selezionato "Coordinamento e attuazione patti territoriali e contratti d'area ex delibera CIPE 21/03/1997 (Art. 26, c.7) oppure "Gestione delle case da gioco – società già costituita e autorizzata alla data del 23/09/2016 (art. 26, c. 12 sexies)".

<sup>(14)</sup> Nel campo l'Amministrazione deve dichiarare se la misura di cessione a titolo oneroso non è stata attuata ai sensi dell'art. 24, comma 5-ter. Il campo va compilato nel caso in cui la risposta al campo precedente "Dichiarazione di Cessione a titolo oneroso in Revisione straordinaria" sia Sì.

§ Nuovo campo rispetto alla rilevazione precedente.

\* Campo con compilazione facoltativa.

## CENTRO ESTERO PER L'INTERNAZIONALIZZAZIONE DEL PIEMONTE SCPA *siglabile* CEIPIEMONTE S.C.P.A

### Scheda di dettaglio

#### DATI ANAGRAFICI DELLA PARTECIPATA

NOME DEL CAMPO	Indicazioni per la compilazione
Codice Fiscale	09489220013
Denominazione	CENTRO ESTERO PER L'INTERNAZIONALIZZAZIONE S.C.P.A. <i>siglabile</i> CEIPIEMONTE S.C.P.A.
Data di costituzione della partecipata	19.12.2006
Forma giuridica	Società consortile per azioni
Tipo di fondazione	Scegliere un elemento.
Altra forma giuridica	
Stato di attività della partecipata	attiva
Data di inizio della procedura <sup>(1)</sup>	
Società con azioni quotate in mercati regolamentati <sup>(2)</sup>	no
Società che ha emesso strumenti finanziari quotati in mercati regolamentati (ex TUSP) <sup>(2)</sup>	no
La società è un GAL <sup>(2)</sup>	no

<sup>(1)</sup> Compilare solo se nel campo "stato di attività della partecipata" è stato indicato che sono in corso procedure di liquidazione oppure procedure concorsuali.

<sup>(2)</sup> Nell'applicativo le società con azioni quotate e quelle emittenti strumenti finanziari quotati in mercati regolamentati ("società quotate ex TUSP") e i Gruppi di Azione Locale (GAL) sono individuati mediante elenchi ufficiali.

#### SEDE LEGALE DELLA PARTECIPATA

NOME DEL CAMPO	Indicazioni per la compilazione
Stato	Italia
Provincia	TO
Comune	TORINO
CAP*	10126
Indirizzo*	Via Nizza 262 int. 56 - Polo Uffici Lingotto
Telefono*	011 6700511
FAX*	011 6965456
Email*	PEC1@PEC.CENTROESTERO.ORG

\*campo con compilazione facoltativa

#### SETTORE DI ATTIVITÀ DELLA PARTECIPATA

Indicare il settore ATECO rappresentativo dell'attività svolta. Nel caso in cui i settori siano più di uno, indicarli in ordine decrescente di importanza. Non è più richiesto indicare il peso di ciascuna attività.

La lista dei codici Ateco è disponibile al link <http://www.istat.it/it/strumenti/definizioni-e-classificazioni/ateco-2007>

NOME DEL CAMPO	Indicazioni per la compilazione
Attività 1	pubbliche relazioni e comunicazioni (M. 70.21)
Attività 2	organizzazione di convegni e fiere (82.3)
Attività 3	corsi di formazione e corsi di aggiornamento professionale (85.92.2)
Attività 4	

**ULTERIORI INFORMAZIONI SULLA PARTECIPATA\***

NOME DEL CAMPO	Indicazioni per la compilazione
Società in house	si
Previsione nello statuto di limiti sul fatturato <sup>(3)</sup>	si
Società contenuta nell'allegato A al D.Lgs. n. 175/2016	no
Società a partecipazione pubblica di diritto singolare (art.1, c. 4, lett. A) #	si
Riferimento normativo società di diritto singolare <sup>(3)</sup>	L.R. Piemonte 13.03.2006 n. 13, recante "Costituzione della società consortile per azioni per l'internazionalizzazione del sistema Piemonte"
La società adotta un sistema di contabilità analitica e separata per attività?	no
Specificare se la disciplina applicata è stata dettata da:	Scegliere un elemento.
Società esclusa dall'applicazione dell'art. 4 con DPCM (art. 4, c. 9)	no
Società esclusa dall'applicazione dell'art. 4 con provvedimento del Presidente della Regione o delle Prov. Autonome (art. 4, c. 9)	no
Riferimento normativo atto esclusione <sup>(4)</sup>	

\* La compilazione della Sezione "Ulteriori Informazioni sulla partecipata" non è richiesta per "società quotate ex TUSP", se la società è un GAL oppure se lo stato di attività della società è "in liquidazione" o "soggetta a procedure concorsuali".

<sup>(3)</sup> Compilare il campo solo se nel campo precedente è stato scelto "sì"

<sup>(4)</sup> Compilare il campo solo se in uno dei campi precedenti è stato scelto "sì"

# Per la nozione giuridica di "società a partecipazione pubblica di diritto singolare" di cui all'art. 1, comma 4, del TUSP, si veda l'orientamento della Struttura di monitoraggio disponibile sul sito del DT al seguente link:

[http://www.dt.tesoro.it/export/sites/sitodt/modules/documenti\\_it/patrimonio\\_pubblico/patrimonio\\_pa/Orientamento\\_del\\_18\\_novembre\\_2019\\_xSocietx\\_a\\_partecipazione\\_pubblica\\_di\\_diritto\\_singolarex\\_.pdf](http://www.dt.tesoro.it/export/sites/sitodt/modules/documenti_it/patrimonio_pubblico/patrimonio_pa/Orientamento_del_18_novembre_2019_xSocietx_a_partecipazione_pubblica_di_diritto_singolarex_.pdf)

**DATI DI BILANCIO PER LA VERIFICA TUSP\***

NOME DEL CAMPO	Anno 2021
Tipologia di attività svolta	Attività produttive di beni e servizi
Numero medio di dipendenti	43
Numero dei componenti dell'organo di amministrazione	3
Compenso dei componenti dell'organo di amministrazione	28.000
Numero dei componenti dell'organo di controllo	3
Compenso dei componenti dell'organo di controllo	22.000

NOME DEL CAMPO	2021	2020	2019	2018	2017
Approvazione bilancio	sì	sì	sì	sì	sì
Risultato d'esercizio	3.311	-83.756	1.592	50	2.609

\* La compilazione della Sezione "Dati di bilancio per la verifica TUSP" non è richiesta per le "società quotate ex TUSP", se lo stato di attività della società è "in liquidazione" o "soggetta a procedure concorsuali".

**1. Attività produttive di beni e servizi o Distretti tecnologici**

Compilare la seguente sotto-sezione se la "Tipologia di attività svolta" dalla partecipata è: "Attività produttive di beni e servizi" o "Attività di promozione e sviluppo di progetti di ricerca finanziati (Distretti tecnologici)".

NOME DEL CAMPO	2021	2020	2019
A1) Ricavi delle vendite e delle prestazioni	5.069.926	4.155.089	7.791.599
A5) Altri Ricavi e Proventi	1.086.603	844.378	815.772
di cui Contributi in conto esercizio	935.063	756.493	763.632

**QUOTA DI POSSESSO (quota diretta e/o indiretta)**

NOME DEL CAMPO	Indicazioni per la compilazione
Tipologia di Partecipazione	Partecipazione diretta
Quota diretta <sup>(5)</sup>	7,979%
Codice Fiscale Tramite <sup>(6)</sup>	
Denominazione Tramite (organismo) <sup>(6)</sup>	
Quota detenuta dalla Tramite nella società <sup>(7)</sup>	

<sup>(5)</sup> Se la partecipazione è diretta o sia diretta che indiretta, inserire la quota detenuta direttamente dall'Amministrazione nella società.

<sup>(6)</sup> Compilare se per "Tipologia di Partecipazione" è stato indicato "Partecipazione Indiretta" o "Partecipazione diretta e indiretta". Inserire CF e denominazione dell'ultima tramite attraverso la quale la società è indirettamente partecipata dall'Amministrazione.

<sup>(7)</sup> Inserire la quota di partecipazione che la "tramite" detiene nella società.

#### QUOTA DI POSSESSO – TIPO DI CONTROLLO

Indicare il tipo di controllo\* esercitato dall'Amministrazione sulla partecipata. Ai fini del controllo è necessario tener conto, oltre che della quota diretta, anche di eventuali quote indirette detenute dall'Amministrazione nella partecipata.

Nel caso di società partecipata indirettamente, in via generale, inserire il tipo di controllo esercitato dall'Amministrazione sulla "tramite".

NOME DEL CAMPO	Indicazioni per la compilazione
Tipo di controllo	controllo congiunto per effetto di patti parasociali

\*Per la definizione di controllo si rinvia all'atto di [orientamento del 15 febbraio 2018](#) emanato della Struttura di indirizzo, monitoraggio e controllo sull'attuazione del TUSP e alla deliberazione della Corte dei conti, Sezioni riunite in sede di controllo, 20 giugno 2019, n. 11/SSRRCO/QMIG/19.

#### INFORMAZIONI ED ESITO PER LA RAZIONALIZZAZIONE

NOME DEL CAMPO	Indicazioni per la compilazione
Partecipazione ancora detenuta alla data di adozione del provvedimento	Si

Se la partecipazione è ancora detenuta alla data di adozione del provvedimento continuare con la compilazione dei campi di seguito riportati. Altrimenti, se la partecipazione non è più detenuta alla data di adozione del provvedimento, deve essere compilata la scheda "Partecipazione non più detenuta" in base alla tipologia della razionalizzazione realizzata.

Società controllata da una quotata	No
CF della società quotata controllante <sup>(8)</sup>	
Denominazione della società quotata controllante <sup>(8)</sup>	
La partecipata svolge un'attività di produzione di beni e servizi a favore dell'Amministrazione?	Si
Attività svolta dalla Partecipata	produzione di un servizio di interesse generale (Art. 4, c. 2, lett. a)
Descrizione dell'attività	La società offre servizi di internazionalizzazione e organizza eventi, mostre, convegni, fiere e simili, nonché corsi di formazione professionale per le imprese piemontesi su tematiche relative al commercio estero. Svolge altresì attività mirata all'attrazione di investimenti esteri.
Quota % di partecipazione detenuta dal soggetto privato <sup>(9)</sup>	
Svolgimento di attività analoghe a quelle svolte da altre società (art.20, c.2 lett.c)	no
Necessità di contenimento dei costi di funzionamento (art.20, c.2 lett.f)	no
Necessità di aggregazione di società (art.20, c.2 lett.g)	no
L'Amministrazione ha fissato, con proprio provvedimento, obiettivi specifici sui costi di funzionamento della partecipata? (art.19, c, 5) <sup>(10)</sup>	no
Esito della revisione periodica <sup>(11)</sup>	mantenimento senza interventi
Modalità (razionalizzazione) <sup>(12)</sup>	Scegliere un elemento.
Termine previsto per la razionalizzazione <sup>(12)</sup>	
Dichiarazione di Cessione a titolo oneroso in Revisione straordinaria <sup>(13)</sup>	No
Applicazione dell'art.24, comma 5-ter <sup>(14)</sup> §	Scegliere un elemento.

NOME DEL CAMPO	Indicazioni per la compilazione
<b>Note*</b>	

- <sup>(8)</sup> Compilare il campo solo se nel campo "Società controllata da una quotata" è stato scelto "sì".
- <sup>(9)</sup> Compilare il campo se "Attività svolta dalla Partecipata" precedentemente selezionata è "Realizzazione e gestione di opera pubblica ovvero organizzazione e gestione di servizio di interesse generale tramite PPP (Art.4, c.2, lett.c)".
- <sup>(10)</sup> Compilare il campo se "Tipo di controllo" è stato selezionato elemento diverso da "nessuno".
- <sup>(11)</sup> La compilazione del campo non è richiesta per le società in liquidazione, per quelle soggette a procedure concorsuali e per i GAL.
- <sup>(12)</sup> Campo obbligatorio se per "Esito della revisione periodica" è stato selezionato "Razionalizzazione".
- <sup>(13)</sup> Nel campo l'Amministrazione deve specificare se nel provvedimento di revisione straordinaria, adottato ai sensi dell'art. 24 del TUSP, era stato indicato l'esito "Cessione a titolo oneroso". La compilazione non è richiesta se la società è in liquidazione, è soggetta a procedura concorsuale, è un GAL o nel caso in cui nel campo "Attività svolta dalla partecipata" sia stato selezionato "Coordinamento e attuazione patti territoriali e contratti d'area ex delibera CIPE 21/03/1997 (Art. 26, c.7) oppure "Gestione delle case da gioco – società già costituita e autorizzata alla data del 23/09/2016 (art. 26, c. 12 sexies)".
- <sup>(14)</sup> Nel campo l'Amministrazione deve dichiarare se la misura di cessione a titolo oneroso non è stata attuata ai sensi dell'art. 24, comma 5-ter. Il campo va compilato nel caso in cui la risposta al campo precedente "Dichiarazione di Cessione a titolo oneroso in Revisione straordinaria" sia Sì.

<sup>§</sup> Nuovo campo rispetto alla rilevazione precedente.

\* Campo con compilazione facoltativa.

## G.A.L. MONTAGNE BIELLESI SOCIETA' CONSORTILE A RESPONSABILITA' LIMITATA

### Scheda di dettaglio

#### DATI ANAGRAFICI DELLA PARTECIPATA

NOME DEL CAMPO	Indicazioni per la compilazione
Codice Fiscale	92016090026
Denominazione	G.A.L. MONTAGNE BIELLESI - SOCIETA' CONSORTILE A RESPONSABILITA' LIMITATA
Data di costituzione della partecipata	24.07.2009
Forma giuridica	Società consortile a responsabilità limitata
Tipo di fondazione	Scegliere un elemento.
Altra forma giuridica	
Stato di attività della partecipata	attiva
Data di inizio della procedura <sup>(1)</sup>	
Società con azioni quotate in mercati regolamentati <sup>(2)</sup>	no
Società che ha emesso strumenti finanziari quotati in mercati regolamentati (ex TUSP) <sup>(2)</sup>	no
La società è un GAL <sup>(2)</sup>	si

<sup>(1)</sup> Compilare solo se nel campo "stato di attività della partecipata" è stato indicato che sono in corso procedure di liquidazione oppure procedure concorsuali.

<sup>(2)</sup> Nell'applicativo le società con azioni quotate e quelle emittenti strumenti finanziari quotati in mercati regolamentati ("società quotate ex TUSP") e i Gruppi di Azione Locale (GAL) sono individuati mediante elenchi ufficiali.

#### SEDE LEGALE DELLA PARTECIPATA

NOME DEL CAMPO	Indicazioni per la compilazione
Stato	Italia
Provincia	BI
Comune	CASAPINTA
CAP*	13823
Indirizzo*	VIA BASSETTI 1
Telefono*	0150991427
FAX*	0150991427
Email*	GAL@PEC.MONTAGNEBIELLESI.IT

\*campo con compilazione facoltativa

#### SETTORE DI ATTIVITÀ DELLA PARTECIPATA

Indicare il settore ATECO rappresentativo dell'attività svolta. Nel caso in cui i settori siano più di uno, indicarli in ordine decrescente di importanza. Non è più richiesto indicare il peso di ciascuna attività.

La lista dei codici Ateco è disponibile al link <http://www.istat.it/it/strumenti/definizioni-e-classificazioni/ateco-2007>

NOME DEL CAMPO	Indicazioni per la compilazione
Attività 1	Altri servizi di sostegno alle imprese nca (82.99.99)
Attività 2	
Attività 3	
Attività 4	



**ULTERIORI INFORMAZIONI SULLA PARTECIPATA\***

NOME DEL CAMPO	Indicazioni per la compilazione
Società in house	no
Previsione nello statuto di limiti sul fatturato <sup>(3)</sup>	Scegliere un elemento.
Società contenuta nell'allegato A al D.Lgs. n. 175/2016	no
Società a partecipazione pubblica di diritto singolare (art.1, c. 4, lett. A) #	no
Riferimento normativo società di diritto singolare <sup>(3)</sup>	
La società adotta un sistema di contabilità analitica e separata per attività?	no
Specificare se la disciplina applicata è stata dettata da:	Scegliere un elemento.
Società esclusa dall'applicazione dell'art. 4 con DPCM (art. 4, c. 9)	no
Società esclusa dall'applicazione dell'art. 4 con provvedimento del Presidente della Regione o delle Prov. Autonome (art. 4, c. 9)	no
Riferimento normativo atto esclusione <sup>(4)</sup>	

\* La compilazione della Sezione "Ulteriori Informazioni sulla partecipata" non è richiesta per "società quotate ex TUSP", se la società è un GAL oppure se lo stato di attività della società è "in liquidazione" o "soggetta a procedure concorsuali".

<sup>(3)</sup> Compilare il campo solo se nel campo precedente è stato scelto "sì"

<sup>(4)</sup> Compilare il campo solo se in uno dei campi precedenti è stato scelto "sì"

# Per la nozione giuridica di "società a partecipazione pubblica di diritto singolare" di cui all'art. 1, comma 4, del TUSP, si veda l'orientamento della Struttura di monitoraggio disponibile sul sito del DT al seguente link:

[http://www.dt.tesoro.it/export/sites/sitodt/modules/documenti\\_it/patrimonio\\_publico/patrimonio\\_pa/Orientamento\\_del\\_18\\_novembre\\_2019\\_xSocietx\\_a\\_partecipazione\\_pubblica\\_di\\_diritto\\_singolarex\\_.pdf](http://www.dt.tesoro.it/export/sites/sitodt/modules/documenti_it/patrimonio_publico/patrimonio_pa/Orientamento_del_18_novembre_2019_xSocietx_a_partecipazione_pubblica_di_diritto_singolarex_.pdf)

**DATI DI BILANCIO PER LA VERIFICA TUSP\***

NOME DEL CAMPO	Anno 2021
Tipologia di attività svolta	Attività produttive di beni e servizi
Numero medio di dipendenti	1
Numero dei componenti dell'organo di amministrazione	11
Compenso dei componenti dell'organo di amministrazione	0
Numero dei componenti dell'organo di controllo	0
Compenso dei componenti dell'organo di controllo	0

NOME DEL CAMPO	2021	2020	2019	2018	2017
Approvazione bilancio	sì	sì	sì	sì	sì
Risultato d'esercizio	103	234	344	756	2.609

\* La compilazione della Sezione "Dati di bilancio per la verifica TUSP" non è richiesta per le "società quotate ex TUSP", se lo stato di attività della società è "in liquidazione" o "soggetta a procedure concorsuali".

**1. Attività produttive di beni e servizi o Distretti tecnologici**

Compilare la seguente sotto-sezione se la "Tipologia di attività svolta" dalla partecipata è: "Attività produttive di beni e servizi" o "Attività di promozione e sviluppo di progetti di ricerca finanziati (Distretti tecnologici)".

NOME DEL CAMPO	2021	2020	2019
A1) Ricavi delle vendite e delle prestazioni	139.239	121.594	154.895
A5) Altri Ricavi e Proventi	0	0	1
di cui Contributi in conto esercizio	0	0	0

## QUOTA DI POSSESSO (quota diretta e/o indiretta)

NOME DEL CAMPO	Indicazioni per la compilazione
Tipologia di Partecipazione	Partecipazione diretta
Quota diretta <sup>(5)</sup>	7,759%
Codice Fiscale Tramite <sup>(6)</sup>	
Denominazione Tramite (organismo) <sup>(6)</sup>	
Quota detenuta dalla Tramite nella società <sup>(7)</sup>	

<sup>(5)</sup> Se la partecipazione è diretta o sia diretta che indiretta, inserire la quota detenuta direttamente dall'Amministrazione nella società.

<sup>(6)</sup> Compilare se per "Tipologia di Partecipazione" è stato indicato "Partecipazione Indiretta" o "Partecipazione diretta e indiretta". Inserire CF e denominazione dell'ultima tramite attraverso la quale la società è indirettamente partecipata dall'Amministrazione.

<sup>(7)</sup> Inserire la quota di partecipazione che la "tramite" detiene nella società.

## QUOTA DI POSSESSO – TIPO DI CONTROLLO

Indicare il tipo di controllo\* esercitato dall'Amministrazione sulla partecipata. Ai fini del controllo è necessario tener conto, oltre che della quota diretta, anche di eventuali quote indirette detenute dall'Amministrazione nella partecipata.

Nel caso di società partecipata indirettamente, in via generale, inserire il tipo di controllo esercitato dall'Amministrazione sulla "tramite".

NOME DEL CAMPO	Indicazioni per la compilazione
Tipo di controllo	nessuno

\*Per la definizione di controllo si rinvia all'atto di [orientamento del 15 febbraio 2018](#) emanato della Struttura di indirizzo, monitoraggio e controllo sull'attuazione del TUSP e alla deliberazione della Corte dei conti, Sezioni riunite in sede di controllo, 20 giugno 2019, n. 11/SSRRCO/QMIG/19.

## INFORMAZIONI ED ESITO PER LA RAZIONALIZZAZIONE

NOME DEL CAMPO	Indicazioni per la compilazione
Partecipazione ancora detenuta alla data di adozione del provvedimento	Si

Se la partecipazione è ancora detenuta alla data di adozione del provvedimento continuare con la compilazione dei campi di seguito riportati. Altrimenti, se la partecipazione non è più detenuta alla data di adozione del provvedimento, deve essere compilata la scheda "Partecipazione non più detenuta" in base alla tipologia della razionalizzazione realizzata.

Società controllata da una quotata	No
CF della società quotata controllante <sup>(8)</sup>	
Denominazione della società quotata controllante <sup>(8)</sup>	
La partecipata svolge un'attività di produzione di beni e servizi a favore dell'Amministrazione?	No
Attività svolta dalla Partecipata	gestione di fondi UE per conto di Stato o Regioni ovvero realizzazione di progetti di ricerca finanziati dall'UE (art.26,c.2)
Descrizione dell'attività	Attuazione del Piano di Sviluppo Locale nell'ambito del Piano di Sviluppo Regionale Rurale
Quota % di partecipazione detenuta dal soggetto privato <sup>(9)</sup>	
Svolgimento di attività analoghe a quelle svolte da altre società (art.20, c.2 lett.c)	Scegliere un elemento.
Necessità di contenimento dei costi di funzionamento (art.20, c.2 lett.f)	Scegliere un elemento.
Necessità di aggregazione di società (art.20, c.2 lett.g)	Scegliere un elemento.
L'Amministrazione ha fissato, con proprio provvedimento, obiettivi specifici sui costi di funzionamento della partecipata? (art.19, c, 5) <sup>(10)</sup>	Scegliere un elemento.
Esito della revisione periodica <sup>(11)</sup>	mantenimento senza interventi
Modalità (razionalizzazione) <sup>(12)</sup>	Scegliere un elemento.
Termine previsto per la razionalizzazione <sup>(12)</sup>	
Dichiarazione di Cessione a titolo oneroso in Revisione straordinaria <sup>(13)</sup>	No

NOME DEL CAMPO	Indicazioni per la compilazione
Applicazione dell'art.24, comma 5-ter <sup>(14)</sup> §	Scegliere un elemento.
Note*	TUSP Art. 26, comma 6-bis: Le disposizioni dell'art. 20 non si applicano alle società a partecipazione pubblica di cui all'art. 4 comma 6 = GAL.

<sup>(8)</sup> Compilare il campo solo se nel campo "Società controllata da una quotata" è stato scelto "sì".

<sup>(9)</sup> Compilare il campo se "Attività svolta dalla Partecipata" precedentemente selezionata è "Realizzazione e gestione di opera pubblica ovvero organizzazione e gestione di servizio di interesse generale tramite PPP (Art.4, c.2, lett.c)".

<sup>(10)</sup> Compilare il campo se "Tipo di controllo" è stato selezionato elemento diverso da "nessuno".

<sup>(11)</sup> La compilazione del campo non è richiesta per le società in liquidazione, per quelle soggette a procedure concorsuali e per i GAL.

<sup>(12)</sup> Campo obbligatorio se per "Esito della revisione periodica" è stato selezionato "Razionalizzazione".

<sup>(13)</sup> Nel campo l'Amministrazione deve specificare se nel provvedimento di revisione straordinaria, adottato ai sensi dell'art. 24 del TUSP, era stato indicato l'esito "Cessione a titolo oneroso". La compilazione non è richiesta se la società è in liquidazione, è soggetta a procedura concorsuale, è un GAL o nel caso in cui nel campo "Attività svolta dalla partecipata" sia stato selezionato "Coordinamento e attuazione patti territoriali e contratti d'area ex delibera CIPE 21/03/1997 (Art. 26, c.7) oppure "Gestione delle case da gioco – società già costituita e autorizzata alla data del 23/09/2016 (art. 26, c. 12 sexies)".

<sup>(14)</sup> Nel campo l'Amministrazione deve dichiarare se la misura di cessione a titolo oneroso non è stata attuata ai sensi dell'art. 24, comma 5-ter. Il campo va compilato nel caso in cui la risposta al campo precedente "Dichiarazione di Cessione a titolo oneroso in Revisione straordinaria" sia Sì.

§ Nuovo campo rispetto alla rilevazione precedente.

\*Campo con compilazione facoltativa.

## GRUPPO AZIONE LOCALE LAGHI E MONTI DEL VERBANO CUSIO OSSOLA S.R.L. CONSORTILE

### Scheda di dettaglio

#### DATI ANAGRAFICI DELLA PARTECIPATA

NOME DEL CAMPO	Indicazioni per la compilazione
Codice Fiscale	01636690032
Denominazione	GRUPPO AZIONE LOCALE LAGHI E MONTI DEL VERBANO CUSIO OSSOLA S.R.L. CONSORTILE
Data di costituzione della partecipata	15.07.1997
Forma giuridica	Società consortile a responsabilità limitata
Tipo di fondazione	Scegliere un elemento.
Altra forma giuridica	
Stato di attività della partecipata	attiva
Data di inizio della procedura <sup>(1)</sup>	
Società con azioni quotate in mercati regolamentati <sup>(2)</sup>	no
Società che ha emesso strumenti finanziari quotati in mercati regolamentati (ex TUSP) <sup>(2)</sup>	no
La società è un GAL <sup>(2)</sup>	si

<sup>(1)</sup> Compilare solo se nel campo "stato di attività della partecipata" è stato indicato che sono in corso procedure di liquidazione oppure procedure concorsuali.

<sup>(2)</sup> Nell'applicativo le società con azioni quotate e quelle emittenti strumenti finanziari quotati in mercati regolamentati ("società quotate ex TUSP") e i Gruppi di Azione Locale (GAL) sono individuati mediante elenchi ufficiali.

#### SEDE LEGALE DELLA PARTECIPATA

NOME DEL CAMPO	Indicazioni per la compilazione
Stato	Italia
Provincia	VB
Comune	DOMODOSSOLA
CAP*	28845
Indirizzo*	VIA GIUSEPPE ROMITA 13/BIS
Telefono*	0324 249817
FAX*	0324 249817
Email*	SEGRETERIA@PEC.GALLAGHIEMONTI.IT

\*campo con compilazione facoltativa

#### SETTORE DI ATTIVITÀ DELLA PARTECIPATA

Indicare il settore ATECO rappresentativo dell'attività svolta. Nel caso in cui i settori siano più di uno, indicarli in ordine decrescente di importanza. Non è più richiesto indicare il peso di ciascuna attività.

La lista dei codici Ateco è disponibile al link <http://www.istat.it/it/strumenti/definizioni-e-classificazioni/ateco-2007>

NOME DEL CAMPO	Indicazioni per la compilazione
Attività 1	Altri servizi di sostegno alle imprese nca (82.99.99)
Attività 2	
Attività 3	
Attività 4	

**ULTERIORI INFORMAZIONI SULLA PARTECIPATA\***

NOME DEL CAMPO	Indicazioni per la compilazione
Società in house	no
Previsione nello statuto di limiti sul fatturato <sup>(3)</sup>	Scegliere un elemento.
Società contenuta nell'allegato A al D.Lgs. n. 175/2016	no
Società a partecipazione pubblica di diritto singolare (art.1, c. 4, lett. A) #	no
Riferimento normativo società di diritto singolare <sup>(3)</sup>	
La società adotta un sistema di contabilità analitica e separata per attività?	no
Specificare se la disciplina applicata è stata dettata da:	Scegliere un elemento.
Società esclusa dall'applicazione dell'art. 4 con DPCM (art. 4, c. 9)	no
Società esclusa dall'applicazione dell'art. 4 con provvedimento del Presidente della Regione o delle Prov. Autonome (art. 4, c. 9)	no
Riferimento normativo atto esclusione <sup>(4)</sup>	

\* La compilazione della Sezione "Ulteriori Informazioni sulla partecipata" non è richiesta per "società quotate ex TUSP", se la società è un GAL oppure se lo stato di attività della società è "in liquidazione" o "soggetta a procedure concorsuali".

<sup>(3)</sup> Compilare il campo solo se nel campo precedente è stato scelto "sì"

<sup>(4)</sup> Compilare il campo solo se in uno dei campi precedenti è stato scelto "sì"

# Per la nozione giuridica di "società a partecipazione pubblica di diritto singolare" di cui all'art. 1, comma 4, del TUSP, si veda l'orientamento della Struttura di monitoraggio disponibile sul sito del DT al seguente link:

[http://www.dt.tesoro.it/export/sites/sitodt/modules/documenti\\_it/patrimonio\\_pubblico/patrimonio\\_pa/Orientamento\\_del\\_18\\_novembre\\_2019\\_xSocietx\\_a\\_partecipazione\\_pubblica\\_di\\_diritto\\_singolarex\\_.pdf](http://www.dt.tesoro.it/export/sites/sitodt/modules/documenti_it/patrimonio_pubblico/patrimonio_pa/Orientamento_del_18_novembre_2019_xSocietx_a_partecipazione_pubblica_di_diritto_singolarex_.pdf)

**DATI DI BILANCIO PER LA VERIFICA TUSP\***

NOME DEL CAMPO	Anno 2021
Tipologia di attività svolta	Attività produttive di beni e servizi
Numero medio di dipendenti	2
Numero dei componenti dell'organo di amministrazione	9
Compenso dei componenti dell'organo di amministrazione	3.500
Numero dei componenti dell'organo di controllo	1
Compenso dei componenti dell'organo di controllo	1.310

NOME DEL CAMPO	2021	2020	2019	2018	2017
Approvazione bilancio	sì	sì	sì	sì	sì
Risultato d'esercizio	511	5.021	15.171	10.517	6.769

\* La compilazione della Sezione "Dati di bilancio per la verifica TUSP" non è richiesta per le "società quotate ex TUSP", se lo stato di attività della società è "in liquidazione" o "soggetta a procedure concorsuali".

**1. Attività produttive di beni e servizi o Distretti tecnologici**

Compilare la seguente sotto-sezione se la "Tipologia di attività svolta" dalla partecipata è: "Attività produttive di beni e servizi" o "Attività di promozione e sviluppo di progetti di ricerca finanziati (Distretti tecnologici)".

NOME DEL CAMPO	2021	2020	2019
A1) Ricavi delle vendite e delle prestazioni	0	0	0
A5) Altri Ricavi e Proventi	200.057	197.863	207.603
di cui Contributi in conto esercizio	200.048	197.558	207.564

## QUOTA DI POSSESSO (quota diretta e/o indiretta)

NOME DEL CAMPO	Indicazioni per la compilazione
Tipologia di Partecipazione	Partecipazione diretta
Quota diretta <sup>(5)</sup>	6,46%
Codice Fiscale Tramite <sup>(6)</sup>	
Denominazione Tramite (organismo) <sup>(6)</sup>	
Quota detenuta dalla Tramite nella società <sup>(7)</sup>	

<sup>(5)</sup> Se la partecipazione è diretta o sia diretta che indiretta, inserire la quota detenuta direttamente dall'Amministrazione nella società.

<sup>(6)</sup> Compilare se per "Tipologia di Partecipazione" è stato indicato "Partecipazione Indiretta" o "Partecipazione diretta e indiretta". Inserire CF e denominazione dell'ultima tramite attraverso la quale la società è indirettamente partecipata dall'Amministrazione.

<sup>(7)</sup> Inserire la quota di partecipazione che la "tramite" detiene nella società.

## QUOTA DI POSSESSO – TIPO DI CONTROLLO

Indicare il tipo di controllo\* esercitato dall'Amministrazione sulla partecipata. Ai fini del controllo è necessario tener conto, oltre che della quota diretta, anche di eventuali quote indirette detenute dall'Amministrazione nella partecipata.

Nel caso di società partecipata indirettamente, in via generale, inserire il tipo di controllo esercitato dall'Amministrazione sulla "tramite".

NOME DEL CAMPO	Indicazioni per la compilazione
Tipo di controllo	nessuno

\*Per la definizione di controllo si rinvia all'atto di [orientamento del 15 febbraio 2018](#) emanato dalla Struttura di indirizzo, monitoraggio e controllo sull'attuazione del TUSP e alla deliberazione della Corte dei conti, Sezioni riunite in sede di controllo, 20 giugno 2019, n. 11/SSRRCO/QMIG/19.

## INFORMAZIONI ED ESITO PER LA RAZIONALIZZAZIONE

NOME DEL CAMPO	Indicazioni per la compilazione
Partecipazione ancora detenuta alla data di adozione del provvedimento	<b>Si</b>

Se la partecipazione è ancora detenuta alla data di adozione del provvedimento continuare con la compilazione dei campi di seguito riportati. Altrimenti, se la partecipazione non è più detenuta alla data di adozione del provvedimento, deve essere compilata la scheda "Partecipazione non più detenuta" in base alla tipologia della razionalizzazione realizzata.

Società controllata da una quotata	<b>No</b>
CF della società quotata controllante <sup>(8)</sup>	
Denominazione della società quotata controllante <sup>(8)</sup>	
La partecipata svolge un'attività di produzione di beni e servizi a favore dell'Amministrazione?	No
Attività svolta dalla Partecipata	gestione di fondi UE per conto di Stato o Regioni ovvero realizzazione di progetti di ricerca finanziati dall'UE (art.26,c.2)
Descrizione dell'attività	Attuazione del Piano di Sviluppo Locale nell'ambito del Piano di Sviluppo Regionale Rurale
Quota % di partecipazione detenuta dal soggetto privato <sup>(9)</sup>	
Svolgimento di attività analoghe a quelle svolte da altre società (art.20, c.2 lett.c)	Scegliere un elemento.
Necessità di contenimento dei costi di funzionamento (art.20, c.2 lett.f)	Scegliere un elemento.
Necessità di aggregazione di società (art.20, c.2 lett.g)	Scegliere un elemento.
L'Amministrazione ha fissato, con proprio provvedimento, obiettivi specifici sui costi di funzionamento della partecipata? (art.19, c, 5) <sup>(10)</sup>	Scegliere un elemento.
Esito della revisione periodica <sup>(11)</sup>	Scegliere un elemento.
Modalità (razionalizzazione) <sup>(12)</sup>	Scegliere un elemento.
Termine previsto per la razionalizzazione <sup>(12)</sup>	
Dichiarazione di Cessione a titolo oneroso in Revisione straordinaria <sup>(13)</sup>	<b>No</b>
Applicazione dell'art.24, comma 5-ter <sup>(14)</sup> §	Scegliere un elemento.

NOME DEL CAMPO	Indicazioni per la compilazione
<b>Note*</b>	TUSP Art. 26, comma 6-bis: Le disposizioni dell'art. 20 non si applicano alle società a partecipazione pubblica di cui all'art. 4 comma 6 = GAL.

- <sup>(8)</sup> Compilare il campo solo se nel campo "Società controllata da una quotata" è stato scelto "sì".
- <sup>(9)</sup> Compilare il campo se "Attività svolta dalla Partecipata" precedentemente selezionata è "Realizzazione e gestione di opera pubblica ovvero organizzazione e gestione di servizio di interesse generale tramite PPP (Art.4, c.2, lett.c)".
- <sup>(10)</sup> Compilare il campo se "Tipo di controllo" è stato selezionato elemento diverso da "nessuno".
- <sup>(11)</sup> La compilazione del campo non è richiesta per le società in liquidazione, per quelle soggette a procedure concorsuali e per i GAL.
- <sup>(12)</sup> Campo obbligatorio se per "Esito della revisione periodica" è stato selezionato "Razionalizzazione".
- <sup>(13)</sup> Nel campo l'Amministrazione deve specificare se nel provvedimento di revisione straordinaria, adottato ai sensi dell'art. 24 del TUSP, era stato indicato l'esito "Cessione a titolo oneroso". La compilazione non è richiesta se la società è in liquidazione, è soggetta a procedura concorsuale, è un GAL o nel caso in cui nel campo "Attività svolta dalla partecipata" sia stato selezionato "Coordinamento e attuazione patti territoriali e contratti d'area ex delibera CIPE 21/03/1997 (Art. 26, c.7) oppure "Gestione delle case da gioco – società già costituita e autorizzata alla data del 23/09/2016 (art. 26, c. 12 sexies)".
- <sup>(14)</sup> Nel campo l'Amministrazione deve dichiarare se la misura di cessione a titolo oneroso non è stata attuata ai sensi dell'art. 24, comma 5-ter. Il campo va compilato nel caso in cui la risposta al campo precedente "Dichiarazione di Cessione a titolo oneroso in Revisione straordinaria" sia Sì.

<sup>§</sup> Nuovo campo rispetto alla rilevazione precedente.

\* Campo con compilazione facoltativa.

6

## AGENZIA DI ACCOGLIENZA E PROMOZIONE TURISTICA LOCALE BIELLA VALSESIA VERCELLI - SOCIETA' CONSORTILE A RESPONSABILITA' LIMITATA - ATL BIELLA VALSESIA VERCELLI S.C. A R.L.

### *Scheda di dettaglio*

#### DATI ANAGRAFICI DELLA PARTECIPATA

NOME DEL CAMPO	Indicazioni per la compilazione
Codice Fiscale	02702400025
Denominazione	AGENZIA DI ACCOGLIENZA E PROMOZIONE TURISTICA LOCALE BIELLA VALSESIA VERCELLI - SOCIETA' CONSORTILE A RESPONSABILITA' LIMITATA - ATL BIELLA VALSESIA VERCELLI S.C. A R.L.
Data di costituzione della partecipata	30/12/2019
Forma giuridica	Società consortile a responsabilità limitata
Tipo di fondazione	Scegliere un elemento.
Altra forma giuridica	
Stato di attività della partecipata	attiva
Data di inizio della procedura <sup>(1)</sup>	
Società con azioni quotate in mercati regolamentati <sup>(2)</sup>	no
Società che ha emesso strumenti finanziari quotati in mercati regolamentati (ex TUSP) <sup>(2)</sup>	no
La società è un GAL <sup>(2)</sup>	no

<sup>(1)</sup> Compilare solo se nel campo "stato di attività della partecipata" è stato indicato che sono in corso procedure di liquidazione oppure procedure concorsuali.

<sup>(2)</sup> Nell'applicativo le società con azioni quotate e quelle emittenti strumenti finanziari quotati in mercati regolamentati ("società quotate ex TUSP") e i Gruppi di Azione Locale (GAL) sono individuati mediante elenchi ufficiali.

#### SEDE LEGALE DELLA PARTECIPATA

NOME DEL CAMPO	Indicazioni per la compilazione
Stato	Italia
Provincia	VC
Comune	VERCELLI
CAP*	13100
Indirizzo*	VIALE GARIBALDI 96
Telefono*	0161 58002
FAX*	0163 53091
Email*	atbiellavalsesiavercelli@legalmail.it

\*campo con compilazione facoltativa

#### SETTORE DI ATTIVITÀ DELLA PARTECIPATA

Indicare il settore ATECO rappresentativo dell'attività svolta. Nel caso in cui i settori siano più di uno, indicarli in ordine decrescente di importanza. Non è più richiesto indicare il peso di ciascuna attività.

La lista dei codici Ateco è disponibile al link <http://www.istat.it/it/strumenti/definizioni-e-classificazioni/ateco-2007>

NOME DEL CAMPO	Indicazioni per la compilazione
Attività 1	Altri servizi di prenotazione e altre attività di assistenza turistica non svolte dalle agenzie di viaggio nca (79.90.19)
Attività 2	
Attività 3	
Attività 4	



**ULTERIORI INFORMAZIONI SULLA PARTECIPATA\***

NOME DEL CAMPO	Indicazioni per la compilazione
Società in house	no
Previsione nello statuto di limiti sul fatturato <sup>(3)</sup>	Scegliere un elemento.
Società contenuta nell'allegato A al D.Lgs. n. 175/2016	no
Società a partecipazione pubblica di diritto singolare (art.1, c. 4, lett. A) <sup>#</sup>	si
Riferimento normativo società di diritto singolare <sup>(3)</sup>	L.R. Piemonte 11.07.2016, n. 14, recante "Nuove disposizioni in materia di organizzazione dell'attività di promozione, accoglienza e informazione turistica in Piemonte"
La società adotta un sistema di contabilità analitica e separata per attività?	no
Specificare se la disciplina applicata è stata dettata da:	Scegliere un elemento.
Società esclusa dall'applicazione dell'art. 4 con DPCM (art. 4, c. 9)	no
Società esclusa dall'applicazione dell'art. 4 con provvedimento del Presidente della Regione o delle Prov. Autonome (art. 4, c. 9)	no
Riferimento normativo atto esclusione <sup>(4)</sup>	

\* La compilazione della Sezione "Ulteriori Informazioni sulla partecipata" non è richiesta per "società quotate ex TUSP", se la società è un GAL oppure se lo stato di attività della società è "in liquidazione" o "soggetta a procedure concorsuali".

<sup>(3)</sup> Compilare il campo solo se nel campo precedente è stato scelto "si"

<sup>(4)</sup> Compilare il campo solo se in uno dei campi precedenti è stato scelto "si"

<sup>#</sup>Per la nozione giuridica di "società a partecipazione pubblica di diritto singolare" di cui all'art. 1, comma 4, del TUSP, si veda l'orientamento della Struttura di monitoraggio disponibile sul sito del DT al seguente link:

[http://www.dt.tesoro.it/export/sites/sitodt/modules/documenti\\_it/patrimonio\\_pubblico/patrimonio\\_pa/Orientamento\\_del\\_18\\_novembre\\_2019\\_xSocietx\\_a\\_partecipazione\\_pubblica\\_di\\_diritto\\_singolarex\\_.pdf](http://www.dt.tesoro.it/export/sites/sitodt/modules/documenti_it/patrimonio_pubblico/patrimonio_pa/Orientamento_del_18_novembre_2019_xSocietx_a_partecipazione_pubblica_di_diritto_singolarex_.pdf)

**DATI DI BILANCIO PER LA VERIFICA TUSP\***

NOME DEL CAMPO	Anno 2021
Tipologia di attività svolta	Attività produttive di beni e servizi
Numero medio di dipendenti	8
Numero dei componenti dell'organo di amministrazione	5
Compenso dei componenti dell'organo di amministrazione	0
Numero dei componenti dell'organo di controllo	1
Compenso dei componenti dell'organo di controllo	6.240

NOME DEL CAMPO	2021	2020	2019	2018	2017
Approvazione bilancio	si	si	no	no	no
Risultato d'esercizio	5.753	20.418			

\* La compilazione della Sezione "Dati di bilancio per la verifica TUSP" non è richiesta per le "società quotate ex TUSP", se lo stato di attività della società è "in liquidazione" o "soggetta a procedure concorsuali".

**1. Attività produttive di beni e servizi o Distretti tecnologici**

Compilare la seguente sotto-sezione se la "Tipologia di attività svolta" dalla partecipata è: "Attività produttive di beni e servizi" o "Attività di promozione e sviluppo di progetti di ricerca finanziati (Distretti tecnologici)".

NOME DEL CAMPO	2021	2020	2019
A1) Ricavi delle vendite e delle prestazioni	434.875	433.470	//
A5) Altri Ricavi e Proventi	438.769	394.043	//
di cui Contributi in conto esercizio	427.030	392.796	//

## QUOTA DI POSSESSO (quota diretta e/o indiretta)

NOME DEL CAMPO	Indicazioni per la compilazione
Tipologia di Partecipazione	Partecipazione diretta e indiretta
Quota diretta <sup>(5)</sup>	6%
Codice Fiscale Tramite <sup>(6)</sup>	92016090026
Denominazione Tramite (organismo) <sup>(6)</sup>	G.A.L. MONTAGNE BIELLESI - SOCIETA' CONSORTILE A RESPONSABILITA' LIMITATA
Quota detenuta dalla Tramite nella società <sup>(7)</sup>	0,07%
Codice Fiscale Tramite <sup>(6)</sup>	01972210023
Denominazione Tramite (organismo) <sup>(6)</sup>	CONSORZIO VERCELLESE PER LA FORMAZIONE PROFESSIONALE "GEOM F. BORGOGNA" (CO.VER.FO.P. "GEOM F. BORGOGNA") S.C.A.R.L.
Quota detenuta dalla Tramite nella società <sup>(7)</sup>	0,097%
Codice Fiscale Tramite <sup>(6)</sup>	01868740026
Denominazione Tramite (organismo) <sup>(6)</sup>	MONTEROSA 2000 S.P.A.
Quota detenuta dalla Tramite nella società <sup>(7)</sup>	0,0581%

<sup>(5)</sup> Se la partecipazione è diretta o sia diretta che indiretta, inserire la quota detenuta direttamente dall'Amministrazione nella società.

<sup>(6)</sup> Compilare se per "Tipologia di Partecipazione" è stato indicato "Partecipazione Indiretta" o "Partecipazione diretta e indiretta". Inserire CF e denominazione dell'ultima tramite attraverso la quale la società è indirettamente partecipata dall'Amministrazione.

<sup>(7)</sup> Inserire la quota di partecipazione che la "tramite" detiene nella società.

## QUOTA DI POSSESSO – TIPO DI CONTROLLO

Indicare il tipo di controllo\* esercitato dall'Amministrazione sulla partecipata. Ai fini del controllo è necessario tener conto, oltre che della quota diretta, anche di eventuali quote indirette detenute dall'Amministrazione nella partecipata.

Nel caso di società partecipata indirettamente, in via generale, inserire il tipo di controllo esercitato dall'Amministrazione sulla "tramite".

NOME DEL CAMPO	Indicazioni per la compilazione
Tipo di controllo	nessuno

\*Per la definizione di controllo si rinvia all'atto di [orientamento del 15 febbraio 2018](#) emanato della Struttura di indirizzo, monitoraggio e controllo sull'attuazione del TUSP e alla deliberazione della Corte dei conti, Sezioni riunite in sede di controllo, 20 giugno 2019, n. 11/SSRRCO/QMIG/19.

<sup>(8)</sup> INFORMAZIONI ED ESITO PER LA RAZIONALIZZAZIONE

NOME DEL CAMPO	Indicazioni per la compilazione
Partecipazione ancora detenuta alla data di adozione del provvedimento	Si

Se la partecipazione è ancora detenuta alla data di adozione del provvedimento continuare con la compilazione dei campi di seguito riportati. Altrimenti, se la partecipazione non è più detenuta alla data di adozione del provvedimento, deve essere compilata la scheda "Partecipazione non più detenuta" in base alla tipologia della razionalizzazione realizzata.

Società controllata da una quotata	No
CF della società quotata controllante <sup>(8)</sup>	
Denominazione della società quotata controllante <sup>(8)</sup>	
La partecipata svolge un'attività di produzione di beni e servizi a favore dell'Amministrazione?	No
Attività svolta dalla Partecipata	produzione di un servizio di interesse generale (Art. 4, c. 2, lett. a)
Descrizione dell'attività	La società ha per oggetto l'organizzazione nell'ambito turistico di riferimento dell'attività di accoglienza, informazione e assistenza turistica svolta dai soggetti pubblici e privati, nello specifico territorio di competenza.
Quota % di partecipazione detenuta dal soggetto privato <sup>(9)</sup>	
Svolgimento di attività analoghe a quelle svolte da altre società (art.20, c.2 lett.c)	no
Necessità di contenimento dei costi di funzionamento (art.20, c.2 lett.f)	no
Necessità di aggregazione di società (art.20, c.2 lett.g)	si

NOME DEL CAMPO	Indicazioni per la compilazione
L'Amministrazione ha fissato, con proprio provvedimento, obiettivi specifici sui costi di funzionamento della partecipata? (art.19, c, 5) <sup>(10)</sup>	Scegliere un elemento.
Esito della revisione periodica <sup>(11)</sup>	razionalizzazione
Modalità (razionalizzazione) <sup>(12)</sup>	fusione della società per incorporazione in altra società
Termine previsto per la razionalizzazione <sup>(12)</sup>	<b>2023</b>
Dichiarazione di Cessione a titolo oneroso in Revisione straordinaria <sup>(13)</sup>	<b>No</b>
Applicazione dell'art.24, comma 5-ter <sup>(14)</sup> §	Scegliere un elemento.
Note*	<p>Attività che potrebbe risultare simile ad altre ATL presenti nel territorio piemontese, ma in un diverso ambito territoriale, come previsto dalla L.R.14/2016.</p> <p>In data 27/06/2022 è stato redatto il progetto di fusione mediante costituzione della nuova società denominata "Agenzia di Accoglienza e Promozione Turistica Locale Terre dell'Alto Piemonte Biella Novara Valsesia Vercelli -società consortile a responsabilità limitata s.c.a r.l." o brevemente "ATL TERRE DELL'ALTO PIEMONTE BIELLA NOVARA VALSESIA VERCELLI s.c.a r.l." con sede in Vercelli.</p> <p>In data 14/11/2022 si è tenuta l'Assemblea Straordinaria con all'Ordine del Giorno al punto 1) Approvazione del progetto di fusione per unione ai sensi dell'art. 2501 c.c. della Agenzia di Accoglienza e Promozione Turistica Locale Biella Valsesia Vercelli, società consortile a responsabilità limitata e della Agenzia di Accoglienza e Promozione Turistica Locale della Provincia di Novara, società consortile a responsabilità limitata, mediante costituzione di nuova società consortile a responsabilità limitata, denominata ATL TERRE DELL'ALTO PIEMONTE BIELLA NOVARA VALSESIA VERCELLI S.c. a r.l..</p> <p>Nel mese di dicembre 2022 sono state indette Assemblee ordinarie, da entrambe le ATL di Biella e Vercelli e ATL di Novara, per delibere inerenti agli organi di amministrazione e controllo della società che si costituirà per effetto della fusione.</p>

<sup>(8)</sup> Compilare il campo solo se nel campo "Società controllata da una quotata" è stato scelto "sì".

<sup>(9)</sup> Compilare il campo se "Attività svolta dalla Partecipata" precedentemente selezionata è "Realizzazione e gestione di opera pubblica ovvero organizzazione e gestione di servizio di interesse generale tramite PPP (Art.4, c.2, lett.c)".

<sup>(10)</sup> Compilare il campo se "Tipo di controllo" è stato selezionato elemento diverso da "nessuno".

<sup>(11)</sup> La compilazione del campo non è richiesta per le società in liquidazione, per quelle soggette a procedure concorsuali e per i GAL.

<sup>(12)</sup> Campo obbligatorio se per "Esito della revisione periodica" è stato selezionato "Razionalizzazione".

<sup>(13)</sup> Nel campo l'Amministrazione deve specificare se nel provvedimento di revisione straordinaria, adottato ai sensi dell'art. 24 del TUSP, era stato indicato l'esito "Cessione a titolo oneroso". La compilazione non è richiesta se la società è in liquidazione, è soggetta a procedura concorsuale, è un GAL o nel caso in cui nel campo "Attività svolta dalla partecipata" sia stato selezionato "Coordinamento e attuazione patti territoriali e contratti d'area ex delibera CIPE 21/03/1997 (Art. 26, c.7) oppure "Gestione delle case da gioco – società già costituita e autorizzata alla data del 23/09/2016 (art. 26, c. 12 sexies)".

<sup>(14)</sup> Nel campo l'Amministrazione deve dichiarare se la misura di cessione a titolo oneroso non è stata attuata ai sensi dell'art. 24, comma 5-ter. Il campo va compilato nel caso in cui la risposta al campo precedente "Dichiarazione di Cessione a titolo oneroso in Revisione straordinaria" sia Sì.

§ Nuovo campo rispetto alla rilevazione precedente.

\* Campo con compilazione facoltativa

7

## CONSORZIO VERCELLESE PER LA FORMAZIONE PROFESSIONALE "GEOM F. BORGOGNA" (CO.VER.FO.P. "GEOM F. BORGOGNA") SOCIETA' CONSORTILE A RESPONSABILITA' LIMITATA

### *Scheda di dettaglio*

#### DATI ANAGRAFICI DELLA PARTECIPATA

NOME DEL CAMPO	Indicazioni per la compilazione
Codice Fiscale	01972210023
Denominazione	CONSORZIO VERCELLESE PER LA FORMAZIONE PROFESSIONALE "GEOM F. BORGOGNA" (CO.VER.FO.P. "GEOM F. BORGOGNA") SOCIETA' CONSORTILE A RESPONSABILITA' LIMITATA
Data di costituzione della partecipata	17/12/1999
Forma giuridica	Società consortile a responsabilità limitata
Tipo di fondazione	Scegliere un elemento.
Altra forma giuridica	
Stato di attività della partecipata	attiva
Data di inizio della procedura <sup>(1)</sup>	
Società con azioni quotate in mercati regolamentati <sup>(2)</sup>	no
Società che ha emesso strumenti finanziari quotati in mercati regolamentati (ex TUSP) <sup>(2)</sup>	no
La società è un GAL <sup>(2)</sup>	no

<sup>(1)</sup> Compilare solo se nel campo "stato di attività della partecipata" è stato indicato che sono in corso procedure di liquidazione oppure procedure concorsuali.

<sup>(2)</sup> Nell'applicativo le società con azioni quotate e quelle emittenti strumenti finanziari quotati in mercati regolamentati ("società quotate ex TUSP") e i Gruppi di Azione Locale (GAL) sono individuati mediante elenchi ufficiali.

#### SEDE LEGALE DELLA PARTECIPATA

NOME DEL CAMPO	Indicazioni per la compilazione
Stato	Italia
Provincia	VC
Comune	VERCELLI
CAP*	13100
Indirizzo*	PIAZZA CESARE BATTISTI 9
Telefono*	0161/502006
FAX*	0161/602251
Email*	AMMINISTRAZIONE@COVERFOPCERT.IT

\*campo con compilazione facoltativa

#### SETTORE DI ATTIVITÀ DELLA PARTECIPATA

Indicare il settore ATECO rappresentativo dell'attività svolta. Nel caso in cui i settori siano più di uno, indicarli in ordine decrescente di importanza. Non è più richiesto indicare il peso di ciascuna attività.

La lista dei codici Ateco è disponibile al link <http://www.istat.it/it/strumenti/definizioni-e-classificazioni/ateco-2007>

NOME DEL CAMPO	Indicazioni per la compilazione
Attività 1	Corsi di formazione e corsi di aggiornamento professionale (85.59.2)
Attività 2	Altra istruzione secondaria di secondo grado di formazione tecnica, professionale e artistica (85.32.09)
Attività 3	
Attività 4	

**ULTERIORI INFORMAZIONI SULLA PARTECIPATA\***

NOME DEL CAMPO	Indicazioni per la compilazione
Società in house	no
Previsione nello statuto di limiti sul fatturato <sup>(3)</sup>	Scegliere un elemento.
Società contenuta nell'allegato A al D.Lgs. n. 175/2016	no
Società a partecipazione pubblica di diritto singolare (art.1, c. 4, lett. A) <sup>#</sup>	no
Riferimento normativo società di diritto singolare <sup>(3)</sup>	
La società adotta un sistema di contabilità analitica e separata per attività?	no
Specificare se la disciplina applicata è stata dettata da:	Scegliere un elemento.
Società esclusa dall'applicazione dell'art. 4 con DPCM (art. 4, c. 9)	no
Società esclusa dall'applicazione dell'art. 4 con provvedimento del Presidente della Regione o delle Prov. Autonome (art. 4, c. 9)	no
Riferimento normativo atto esclusione <sup>(4)</sup>	

\* La compilazione della Sezione "Ulteriori Informazioni sulla partecipata" non è richiesta per "società quotate ex TUSP", se la società è un GAL oppure se lo stato di attività della società è "in liquidazione" o "soggetta a procedure concorsuali".

<sup>(3)</sup> Compilare il campo solo se nel campo precedente è stato scelto "sì"

<sup>(4)</sup> Compilare il campo solo se in uno dei campi precedenti è stato scelto "sì"

<sup>#</sup>Per la nozione giuridica di "società a partecipazione pubblica di diritto singolare" di cui all'art. 1, comma 4, del TUSP, si veda l'orientamento della Struttura di monitoraggio disponibile sul sito del DT al seguente link:

[http://www.dt.tesoro.it/export/sites/sitodt/modules/documenti\\_it/patrimonio\\_publico/patrimonio\\_pa/Orientamento\\_del\\_18\\_novembre\\_2019\\_xSocietx\\_a\\_partecipazione\\_pubblica\\_di\\_diritto\\_singolarex\\_.pdf](http://www.dt.tesoro.it/export/sites/sitodt/modules/documenti_it/patrimonio_publico/patrimonio_pa/Orientamento_del_18_novembre_2019_xSocietx_a_partecipazione_pubblica_di_diritto_singolarex_.pdf)

**DATI DI BILANCIO PER LA VERIFICA TUSP\***

NOME DEL CAMPO	Anno 2021
Tipologia di attività svolta	Attività produttive di beni e servizi
Numero medio di dipendenti	12
Numero dei componenti dell'organo di amministrazione	7
Compenso dei componenti dell'organo di amministrazione	18.000
Numero dei componenti dell'organo di controllo	3
Compenso dei componenti dell'organo di controllo	3.100

NOME DEL CAMPO	2021	2020	2019	2018	2017
Approvazione bilancio	sì	sì	sì	sì	sì
Risultato d'esercizio	622	296	420	2.517	1.333

\* La compilazione della Sezione "Dati di bilancio per la verifica TUSP" non è richiesta per le "società quotate ex TUSP", se lo stato di attività della società è "in liquidazione" o "soggetta a procedure concorsuali".

**1. Attività produttive di beni e servizi o Distretti tecnologici**

Compilare la seguente sotto-sezione se la "Tipologia di attività svolta" dalla partecipata è: "Attività produttive di beni e servizi" o "Attività di promozione e sviluppo di progetti di ricerca finanziati (Distretti tecnologici)".

NOME DEL CAMPO	2021	2020	2019
A1) Ricavi delle vendite e delle prestazioni	1.356.795	1.181.901	1.251.631
A5) Altri Ricavi e Proventi	2.191	8.718	21.995
di cui Contributi in conto esercizio	2.000	0	0

## QUOTA DI POSSESSO (quota diretta e/o indiretta)

NOME DEL CAMPO	Indicazioni per la compilazione
Tipologia di Partecipazione	Partecipazione diretta
Quota diretta <sup>(5)</sup>	5,44%
Codice Fiscale Tramite <sup>(6)</sup>	
Denominazione Tramite (organismo) <sup>(6)</sup>	
Quota detenuta dalla Tramite nella società <sup>(7)</sup>	

<sup>(5)</sup> Se la partecipazione è diretta o sia diretta che indiretta, inserire la quota detenuta direttamente dall'Amministrazione nella società.

<sup>(6)</sup> Compilare se per "Tipologia di Partecipazione" è stato indicato "Partecipazione Indiretta" o "Partecipazione diretta e indiretta". Inserire CF e denominazione dell'ultima tramite attraverso la quale la società è indirettamente partecipata dall'Amministrazione.

<sup>(7)</sup> Inserire la quota di partecipazione che la "tramite" detiene nella società.

## QUOTA DI POSSESSO – TIPO DI CONTROLLO

Indicare il tipo di controllo\* esercitato dall'Amministrazione sulla partecipata. Ai fini del controllo è necessario tener conto, oltre che della quota diretta, anche di eventuali quote indirette detenute dall'Amministrazione nella partecipata.

Nel caso di società partecipata indirettamente, in via generale, inserire il tipo di controllo esercitato dall'Amministrazione sulla "tramite".

NOME DEL CAMPO	Indicazioni per la compilazione
Tipo di controllo	nessuno

\*Per la definizione di controllo si rinvia all'atto di [orientamento del 15 febbraio 2018](#) emanato della Struttura di indirizzo, monitoraggio e controllo sull'attuazione del TUSP e alla deliberazione della Corte dei conti, Sezioni riunite in sede di controllo, 20 giugno 2019, n. 11/SSRRCO/QMIG/19.

## INFORMAZIONI ED ESITO PER LA RAZIONALIZZAZIONE

NOME DEL CAMPO	Indicazioni per la compilazione
Partecipazione ancora detenuta alla data di adozione del provvedimento	Si

Se la partecipazione è ancora detenuta alla data di adozione del provvedimento continuare con la compilazione dei campi di seguito riportati. Altrimenti, se la partecipazione non è più detenuta alla data di adozione del provvedimento, deve essere compilata la scheda "Partecipazione non più detenuta" in base alla tipologia della razionalizzazione realizzata.

Società controllata da una quotata	No
CF della società quotata controllante <sup>(8)</sup>	
Denominazione della società quotata controllante <sup>(8)</sup>	
La partecipata svolge un'attività di produzione di beni e servizi a favore dell'Amministrazione?	No
Attività svolta dalla Partecipata	produzione di un servizio di interesse generale (Art. 4, c. 2, lett. a)
Descrizione dell'attività	Organizzazione di corsi di formazione, seminari, corsi di specializzazione ad ogni livello.
Quota % di partecipazione detenuta dal soggetto privato <sup>(9)</sup>	
Svolgimento di attività analoghe a quelle svolte da altre società (art.20, c.2 lett.c)	no
Necessità di contenimento dei costi di funzionamento (art.20, c.2 lett.f)	no
Necessità di aggregazione di società (art.20, c.2 lett.g)	no
L'Amministrazione ha fissato, con proprio provvedimento, obiettivi specifici sui costi di funzionamento della partecipata? (art.19, c, 5) <sup>(10)</sup>	Scegliere un elemento.
Esito della revisione periodica <sup>(11)</sup>	mantenimento senza interventi
Modalità (razionalizzazione) <sup>(12)</sup>	Scegliere un elemento.
Termine previsto per la razionalizzazione <sup>(12)</sup>	
Dichiarazione di Cessione a titolo oneroso in Revisione straordinaria <sup>(13)</sup>	No
Applicazione dell'art.24, comma 5-ter <sup>(14) §</sup>	Scegliere un elemento.

NOME DEL CAMPO	Indicazioni per la compilazione
<b>Note*</b>	Attività che potrebbe risultare simile a Città Studi SpA o ad altre società indirette ma svolta in territori diversi e talvolta con specificazioni di indirizzo o utenti divergenti.

- <sup>(8)</sup> Compilare il campo solo se nel campo "Società controllata da una quotata" è stato scelto "sì".
- <sup>(9)</sup> Compilare il campo se "Attività svolta dalla Partecipata" precedentemente selezionata è "Realizzazione e gestione di opera pubblica ovvero organizzazione e gestione di servizio di interesse generale tramite PPP (Art.4, c.2, lett.c)".
- <sup>(10)</sup> Compilare il campo se "Tipo di controllo" è stato selezionato elemento diverso da "nessuno".
- <sup>(11)</sup> La compilazione del campo non è richiesta per le società in liquidazione, per quelle soggette a procedure concorsuali e per i GAL.
- <sup>(12)</sup> Campo obbligatorio se per "Esito della revisione periodica" è stato selezionato "Razionalizzazione".
- <sup>(13)</sup> Nel campo l'Amministrazione deve specificare se nel provvedimento di revisione straordinaria, adottato ai sensi dell'art. 24 del TUSP, era stato indicato l'esito "Cessione a titolo oneroso". La compilazione non è richiesta se la società è in liquidazione, è soggetta a procedura concorsuale, è un GAL o nel caso in cui nel campo "Attività svolta dalla partecipata" sia stato selezionato "Coordinamento e attuazione patti territoriali e contratti d'area ex delibera CIPE 21/03/1997 (Art. 26, c.7) oppure "Gestione delle case da gioco – società già costituita e autorizzata alla data del 23/09/2016 (art. 26, c. 12 sexies)".
- <sup>(14)</sup> Nel campo l'Amministrazione deve dichiarare se la misura di cessione a titolo oneroso non è stata attuata ai sensi dell'art. 24, comma 5-ter. Il campo va compilato nel caso in cui la risposta al campo precedente "Dichiarazione di Cessione a titolo oneroso in Revisione straordinaria" sia Sì.

<sup>§</sup> Nuovo campo rispetto alla rilevazione precedente.

\* Campo con compilazione facoltativa.

## TERRE DEL SESIA SOCIETA' CONSORTILE A RESPONSABILITA' LIMITATA - TERRE DEL SESIA S.C.A.R.L.

### Scheda di dettaglio

#### DATI ANAGRAFICI DELLA PARTECIPATA

NOME DEL CAMPO	Indicazioni per la compilazione
Codice Fiscale	02427880022
Denominazione	TERRE DEL SESIA SOCIETA' CONSORTILE A RESPONSABILITA' LIMITATA - TERRE DEL SESIA S.C.A.R.L.
Data di costituzione della partecipata	04/08/2009
Forma giuridica	Società consortile a responsabilità limitata
Tipo di fondazione	Scegliere un elemento.
Altra forma giuridica	
Stato di attività della partecipata	attiva
Data di inizio della procedura <sup>(1)</sup>	
Società con azioni quotate in mercati regolamentati <sup>(2)</sup>	no
Società che ha emesso strumenti finanziari quotati in mercati regolamentati (ex TUSP) <sup>(2)</sup>	no
La società è un GAL <sup>(2)</sup>	si

<sup>(1)</sup> Compilare solo se nel campo "stato di attività della partecipata" è stato indicato che sono in corso procedure di liquidazione oppure procedure concorsuali.

<sup>(2)</sup> Nell'applicativo le società con azioni quotate e quelle emittenti strumenti finanziari quotati in mercati regolamentati ("società quotate ex TUSP") e i Gruppi di Azione Locale (GAL) sono individuati mediante elenchi ufficiali.

#### SEDE LEGALE DELLA PARTECIPATA

NOME DEL CAMPO	Indicazioni per la compilazione
Stato	Italia
Provincia	VC
Comune	VARALLO
CAP*	13019
Indirizzo*	CORSO ROMA 35
Telefono*	0163/51555
FAX*	
Email*	TERREDELSESIA@PEC.IT

\*campo con compilazione facoltativa

#### SETTORE DI ATTIVITÀ DELLA PARTECIPATA

Indicare il settore ATECO rappresentativo dell'attività svolta. Nel caso in cui i settori siano più di uno, indicarli in ordine decrescente di importanza. Non è più richiesto indicare il peso di ciascuna attività.

La lista dei codici Ateco è disponibile al link <http://www.istat.it/it/strumenti/definizioni-e-classificazioni/ateco-2007>

NOME DEL CAMPO	Indicazioni per la compilazione
Attività 1	Pubbliche relazioni e comunicazione (70.21)
Attività 2	
Attività 3	
Attività 4	



## ULTERIORI INFORMAZIONI SULLA PARTECIPATA\*

NOME DEL CAMPO	Indicazioni per la compilazione
Società in house	no
Previsione nello statuto di limiti sul fatturato <sup>(3)</sup>	Scegliere un elemento.
Società contenuta nell'allegato A al D.Lgs. n. 175/2016	no
Società a partecipazione pubblica di diritto singolare (art.1, c. 4, lett. A) <sup>#</sup>	no
Riferimento normativo società di diritto singolare <sup>(3)</sup>	
La società adotta un sistema di contabilità analitica e separata per attività?	no
Specificare se la disciplina applicata è stata dettata da:	Scegliere un elemento.
Società esclusa dall'applicazione dell'art. 4 con DPCM (art. 4, c. 9)	no
Società esclusa dall'applicazione dell'art. 4 con provvedimento del Presidente della Regione o delle Prov. Autonome (art. 4, c. 9)	no
Riferimento normativo atto esclusione <sup>(4)</sup>	

\* La compilazione della Sezione "Ulteriori Informazioni sulla partecipata" non è richiesta per "società quotate ex TUSP", se la società è un GAL oppure se lo stato di attività della società è "in liquidazione" o "soggetta a procedure concorsuali".

<sup>(3)</sup> Compilare il campo solo se nel campo precedente è stato scelto "sì"

<sup>(4)</sup> Compilare il campo solo se in uno dei campi precedenti è stato scelto "sì"

<sup>#</sup>Per la nozione giuridica di "società a partecipazione pubblica di diritto singolare" di cui all'art. 1, comma 4, del TUSP, si veda l'orientamento della Struttura di monitoraggio disponibile sul sito del DT al seguente link:

[http://www.dt.tesoro.it/export/sites/sitodt/modules/documenti\\_it/patrimonio\\_publico/patrimonio\\_pa/Orientamento\\_del\\_18\\_novembre\\_2019\\_xSocietx\\_a\\_partecipazione\\_pubblica\\_di\\_diritto\\_singolarex\\_.pdf](http://www.dt.tesoro.it/export/sites/sitodt/modules/documenti_it/patrimonio_publico/patrimonio_pa/Orientamento_del_18_novembre_2019_xSocietx_a_partecipazione_pubblica_di_diritto_singolarex_.pdf)

## DATI DI BILANCIO PER LA VERIFICA TUSP\*

NOME DEL CAMPO	Anno 2021
Tipologia di attività svolta	Attività produttive di beni e servizi
Numero medio di dipendenti	2
Numero dei componenti dell'organo di amministrazione	7
Compenso dei componenti dell'organo di amministrazione	0
Numero dei componenti dell'organo di controllo	0
Compenso dei componenti dell'organo di controllo	0

NOME DEL CAMPO	2021	2020	2019	2018	2017
Approvazione bilancio	sì	sì	sì	sì	sì
Risultato d'esercizio	3.066	2.818	1.373	4.613	3.243

\* La compilazione della Sezione "Dati di bilancio per la verifica TUSP" non è richiesta per le "società quotate ex TUSP", se lo stato di attività della società è "in liquidazione" o "soggetta a procedure concorsuali".

## 1. Attività produttive di beni e servizi o Distretti tecnologici

Compilare la seguente sotto-sezione se la "Tipologia di attività svolta" dalla partecipata è: "Attività produttive di beni e servizi" o "Attività di promozione e sviluppo di progetti di ricerca finanziati (Distretti tecnologici)".

NOME DEL CAMPO	2021	2020	2019
A1) Ricavi delle vendite e delle prestazioni	20.878	75.476	19.378
A5) Altri Ricavi e Proventi	109.278	112.045	109.555
di cui Contributi in conto esercizio	109.220	112.043	109.553

## QUOTA DI POSSESSO (quota diretta e/o indiretta)

NOME DEL CAMPO	Indicazioni per la compilazione
Tipologia di Partecipazione	Partecipazione diretta
Quota diretta <sup>(5)</sup>	5,00%
Codice Fiscale Tramite <sup>(6)</sup>	
Denominazione Tramite (organismo) <sup>(6)</sup>	
Quota detenuta dalla Tramite nella società <sup>(7)</sup>	

<sup>(5)</sup> Se la partecipazione è diretta o sia diretta che indiretta, inserire la quota detenuta direttamente dall'Amministrazione nella società.

<sup>(6)</sup> Compilare se per "Tipologia di Partecipazione" è stato indicato "Partecipazione Indiretta" o "Partecipazione diretta e indiretta". Inserire CF e denominazione dell'ultima tramite attraverso la quale la società è indirettamente partecipata dall'Amministrazione.

<sup>(7)</sup> Inserire la quota di partecipazione che la "tramite" detiene nella società.

## QUOTA DI POSSESSO – TIPO DI CONTROLLO

Indicare il tipo di controllo\* esercitato dall'Amministrazione sulla partecipata. Ai fini del controllo è necessario tener conto, oltre che della quota diretta, anche di eventuali quote indirette detenute dall'Amministrazione nella partecipata.

Nel caso di società partecipata indirettamente, in via generale, inserire il tipo di controllo esercitato dall'Amministrazione sulla "tramite".

NOME DEL CAMPO	Indicazioni per la compilazione
Tipo di controllo	nessuno

\*Per la definizione di controllo si rinvia all'atto di [orientamento del 15 febbraio 2018](#) emanato della Struttura di indirizzo, monitoraggio e controllo sull'attuazione del TUSP e alla deliberazione della Corte dei conti, Sezioni riunite in sede di controllo, 20 giugno 2019, n. 11/SSRRCO/QMIG/19.

## INFORMAZIONI ED ESITO PER LA RAZIONALIZZAZIONE

NOME DEL CAMPO	Indicazioni per la compilazione
Partecipazione ancora detenuta alla data di adozione del provvedimento	Si

Se la partecipazione è ancora detenuta alla data di adozione del provvedimento continuare con la compilazione dei campi di seguito riportati. Altrimenti, se la partecipazione non è più detenuta alla data di adozione del provvedimento, deve essere compilata la scheda "Partecipazione non più detenuta" in base alla tipologia della razionalizzazione realizzata.

Società controllata da una quotata	No
CF della società quotata controllante <sup>(8)</sup>	
Denominazione della società quotata controllante <sup>(8)</sup>	
La partecipata svolge un'attività di produzione di beni e servizi a favore dell'Amministrazione?	No
Attività svolta dalla Partecipata	gestione di fondi UE per conto di Stato o Regioni ovvero realizzazione di progetti di ricerca finanziati dall'UE (art.26,c.2)
Descrizione dell'attività	Attuazione del Piano di Sviluppo Locale nell'ambito del Piano di Sviluppo Regionale Rurale
Quota % di partecipazione detenuta dal soggetto privato <sup>(9)</sup>	
Svolgimento di attività analoghe a quelle svolte da altre società (art.20, c.2 lett.c)	Scegliere un elemento.
Necessità di contenimento dei costi di funzionamento (art.20, c.2 lett.f)	Scegliere un elemento.
Necessità di aggregazione di società (art.20, c.2 lett.g)	Scegliere un elemento.
L'Amministrazione ha fissato, con proprio provvedimento, obiettivi specifici sui costi di funzionamento della partecipata? (art.19, c, 5) <sup>(10)</sup>	Scegliere un elemento.
Esito della revisione periodica <sup>(11)</sup>	mantenimento senza interventi
Modalità (razionalizzazione) <sup>(12)</sup>	Scegliere un elemento.
Termine previsto per la razionalizzazione <sup>(12)</sup>	
Dichiarazione di Cessione a titolo oneroso in Revisione straordinaria <sup>(13)</sup>	No

NOME DEL CAMPO	Indicazioni per la compilazione
Applicazione dell'art.24, comma 5-ter <sup>(14)</sup> §	Scegliere un elemento.
Note*	TUSP Art. 26, comma 6-bis: Le disposizioni dell'art. 20 non si applicano alle società a partecipazione pubblica di cui all'art. 4 comma 6 = GAL.

- <sup>(8)</sup> Compilare il campo solo se nel campo "Società controllata da una quotata" è stato scelto "sì".
- <sup>(9)</sup> Compilare il campo se "Attività svolta dalla Partecipata" precedentemente selezionata è "Realizzazione e gestione di opera pubblica ovvero organizzazione e gestione di servizio di interesse generale tramite PPP (Art.4, c.2, lett.c)".
- <sup>(10)</sup> Compilare il campo se "Tipo di controllo" è stato selezionato elemento diverso da "nessuno".
- <sup>(11)</sup> La compilazione del campo non è richiesta per le società in liquidazione, per quelle soggette a procedure concorsuali e per i GAL.
- <sup>(12)</sup> Campo obbligatorio se per "Esito della revisione periodica" è stato selezionato "Razionalizzazione".
- <sup>(13)</sup> Nel campo l'Amministrazione deve specificare se nel provvedimento di revisione straordinaria, adottato ai sensi dell'art. 24 del TUSP, era stato indicato l'esito "Cessione a titolo oneroso". La compilazione non è richiesta se la società è in liquidazione, è soggetta a procedura concorsuale, è un GAL o nel caso in cui nel campo "Attività svolta dalla partecipata" sia stato selezionato "Coordinamento e attuazione patti territoriali e contratti d'area ex delibera CIPE 21/03/1997 (Art. 26, c.7) oppure "Gestione delle case da gioco – società già costituita e autorizzata alla data del 23/09/2016 (art. 26, c. 12 sexies)".
- <sup>(14)</sup> Nel campo l'Amministrazione deve dichiarare se la misura di cessione a titolo oneroso non è stata attuata ai sensi dell'art. 24, comma 5-ter. Il campo va compilato nel caso in cui la risposta al campo precedente "Dichiarazione di Cessione a titolo oneroso in Revisione straordinaria" sia Sì.

§ Nuovo campo rispetto alla rilevazione precedente.

\*Campo con compilazione facoltativa.

*Scheda di dettaglio***DATI ANAGRAFICI DELLA PARTECIPATA**

NOME DEL CAMPO	Indicazioni per la compilazione
Codice Fiscale	08502090155
Denominazione	INNEXTA S.C.R.L.
Data di costituzione della partecipata	19/03/1998
Forma giuridica	Società consortile a responsabilità limitata
Tipo di fondazione	Scegliere un elemento.
Altra forma giuridica	
Stato di attività della partecipata	attiva
Data di inizio della procedura <sup>(1)</sup>	
Società con azioni quotate in mercati regolamentati <sup>(2)</sup>	no
Società che ha emesso strumenti finanziari quotati in mercati regolamentati (ex TUSP) <sup>(2)</sup>	no
La società è un GAL <sup>(2)</sup>	no

<sup>(1)</sup> Compilare solo se nel campo "stato di attività della partecipata" è stato indicato che sono in corso procedure di liquidazione oppure procedure concorsuali.

<sup>(2)</sup> Nell'applicativo le società con azioni quotate e quelle emittenti strumenti finanziari quotati in mercati regolamentati ("società quotate ex TUSP") e i Gruppi di Azione Locale (GAL) sono individuati mediante elenchi ufficiali.

**SEDE LEGALE DELLA PARTECIPATA**

NOME DEL CAMPO	Indicazioni per la compilazione
Stato	Italia
Provincia	MI
Comune	MILANO
CAP*	20123
Indirizzo*	VIA MERAUVIGLI 9/B
Telefono*	02/8515.4248 - .4264
FAX*	
Email*	INNEXTASCRL@PEC.IT

\*campo con compilazione facoltativa

**SETTORE DI ATTIVITÀ DELLA PARTECIPATA**

Indicare il settore ATECO rappresentativo dell'attività svolta. Nel caso in cui i settori siano più di uno, indicarli in ordine decrescente di importanza. Non è più richiesto indicare il peso di ciascuna attività.

La lista dei codici Ateco è disponibile al link <http://www.istat.it/it/strumenti/definizioni-e-classificazioni/ateco-2007>

NOME DEL CAMPO	Indicazioni per la compilazione
Attività 1	Miglioramento dell'accesso al credito e ai mercati finanziari (M 70.2)
Attività 2	
Attività 3	
Attività 4	

**ULTERIORI INFORMAZIONI SULLA PARTECIPATA\***

NOME DEL CAMPO	Indicazioni per la compilazione
Società in house	si
Previsione nello statuto di limiti sul fatturato <sup>(3)</sup>	si
Società contenuta nell'allegato A al D.Lgs. n. 175/2016	no
Società a partecipazione pubblica di diritto singolare (art.1, c. 4, lett. A) <sup>#</sup>	no
Riferimento normativo società di diritto singolare <sup>(3)</sup>	
La società adotta un sistema di contabilità analitica e separata per attività?	no
Specificare se la disciplina applicata è stata dettata da:	Scegliere un elemento.
Società esclusa dall'applicazione dell'art. 4 con DPCM (art. 4, c. 9)	no
Società esclusa dall'applicazione dell'art. 4 con provvedimento del Presidente della Regione o delle Prov. Autonome (art. 4, c. 9)	no
Riferimento normativo atto esclusione <sup>(4)</sup>	

\* La compilazione della Sezione "Ulteriori Informazioni sulla partecipata" non è richiesta per "società quotate ex TUSP", se la società è un GAL oppure se lo stato di attività della società è "in liquidazione" o "soggetta a procedure concorsuali".

<sup>(3)</sup> Compilare il campo solo se nel campo precedente è stato scelto "sì"

<sup>(4)</sup> Compilare il campo solo se in uno dei campi precedenti è stato scelto "sì"

<sup>#</sup> Per la nozione giuridica di "società a partecipazione pubblica di diritto singolare" di cui all'art. 1, comma 4, del TUSP, si veda l'orientamento della Struttura di monitoraggio disponibile sul sito del DT al seguente link:

[http://www.dt.tesoro.it/export/sites/sitodt/modules/documenti\\_it/patrimonio\\_publico/patrimonio\\_pa/Orientamento\\_del\\_18\\_novembre\\_2019\\_xSocietx\\_a\\_partecipazione\\_pubblica\\_di\\_diritto\\_singolarex\\_.pdf](http://www.dt.tesoro.it/export/sites/sitodt/modules/documenti_it/patrimonio_publico/patrimonio_pa/Orientamento_del_18_novembre_2019_xSocietx_a_partecipazione_pubblica_di_diritto_singolarex_.pdf)

**DATI DI BILANCIO PER LA VERIFICA TUSP\***

NOME DEL CAMPO	Anno 2021
Tipologia di attività svolta	Attività produttive di beni e servizi
Numero medio di dipendenti	8
Numero dei componenti dell'organo di amministrazione	5
Compenso dei componenti dell'organo di amministrazione	0
Numero dei componenti dell'organo di controllo	3
Compenso dei componenti dell'organo di controllo	14.041

NOME DEL CAMPO	2021	2020	2019	2018	2017
Approvazione bilancio	sì	sì	sì	sì	sì
Risultato d'esercizio	108.213	106.778	2.837	-193.053	26

\* La compilazione della Sezione "Dati di bilancio per la verifica TUSP" non è richiesta per le "società quotate ex TUSP", se lo stato di attività della società è "in liquidazione" o "soggetta a procedure concorsuali".

**1. Attività produttive di beni e servizi o Distretti tecnologici**

Compilare la seguente sotto-sezione se la "Tipologia di attività svolta" dalla partecipata è: "Attività produttive di beni e servizi" o "Attività di promozione e sviluppo di progetti di ricerca finanziati (Distretti tecnologici)".

NOME DEL CAMPO	2021	2020	2019
A1) Ricavi delle vendite e delle prestazioni	1.465.231	1.137.868	1.273.793
A5) Altri Ricavi e Proventi	209.889	179.640	165.745
di cui Contributi in conto esercizio	0	0	0

## QUOTA DI POSSESSO (quota diretta e/o indiretta)

NOME DEL CAMPO	Indicazioni per la compilazione
Tipologia di Partecipazione	Partecipazione diretta
Quota diretta <sup>(5)</sup>	3,52%
Codice Fiscale Tramite <sup>(6)</sup>	
Denominazione Tramite (organismo) <sup>(6)</sup>	
Quota detenuta dalla Tramite nella società <sup>(7)</sup>	

<sup>(5)</sup> Se la partecipazione è diretta o sia diretta che indiretta, inserire la quota detenuta direttamente dall'Amministrazione nella società.

<sup>(6)</sup> Compilare se per "Tipologia di Partecipazione" è stato indicato "Partecipazione Indiretta" o "Partecipazione diretta e indiretta". Inserire CF e denominazione dell'ultima tramite attraverso la quale la società è indirettamente partecipata dall'Amministrazione.

<sup>(7)</sup> Inserire la quota di partecipazione che la "tramite" detiene nella società.

## QUOTA DI POSSESSO – TIPO DI CONTROLLO

Indicare il tipo di controllo\* esercitato dall'Amministrazione sulla partecipata. Ai fini del controllo è necessario tener conto, oltre che della quota diretta, anche di eventuali quote indirette detenute dall'Amministrazione nella partecipata.

Nel caso di società partecipata indirettamente, in via generale, inserire il tipo di controllo esercitato dall'Amministrazione sulla "tramite".

NOME DEL CAMPO	Indicazioni per la compilazione
Tipo di controllo	controllo analogo congiunto

\*Per la definizione di controllo si rinvia all'atto di [orientamento del 15 febbraio 2018](#) emanato della Struttura di indirizzo, monitoraggio e controllo sull'attuazione del TUSP e alla deliberazione della Corte dei conti, Sezioni riunite in sede di controllo, 20 giugno 2019, n. 11/SSRRCO/QMIG/19.

## INFORMAZIONI ED ESITO PER LA RAZIONALIZZAZIONE

NOME DEL CAMPO	Indicazioni per la compilazione
Partecipazione ancora detenuta alla data di adozione del provvedimento	Si

Se la partecipazione è ancora detenuta alla data di adozione del provvedimento continuare con la compilazione dei campi di seguito riportati. Altrimenti, se la partecipazione non è più detenuta alla data di adozione del provvedimento, deve essere compilata la scheda "Partecipazione non più detenuta" in base alla tipologia della razionalizzazione realizzata.

Società controllata da una quotata	No
CF della società quotata controllante <sup>(8)</sup>	
Denominazione della società quotata controllante <sup>(8)</sup>	
La partecipata svolge un'attività di produzione di beni e servizi a favore dell'Amministrazione?	Si
Attività svolta dalla Partecipata	autoproduzione di beni o servizi strumentali all'ente o agli enti pubblici partecipanti o allo svolgimento delle loro funzioni (Art. 4, c. 2, lett. d)
Descrizione dell'attività	La società svolge azioni e servizi strumentali all'esercizio delle funzioni istituzionalmente demandate al sistema camerale, in materia di promozione, sostegno e miglioramento dell'accesso al mercato del credito e ai mercati finanziari da parte delle MPMI.
Quota % di partecipazione detenuta dal soggetto privato <sup>(9)</sup>	
Svolgimento di attività analoghe a quelle svolte da altre società (art.20, c.2 lett.c)	no
Necessità di contenimento dei costi di funzionamento (art.20, c.2 lett.f)	no
Necessità di aggregazione di società (art.20, c.2 lett.g)	no
L'Amministrazione ha fissato, con proprio provvedimento, obiettivi specifici sui costi di funzionamento della partecipata? (art.19, c, 5) <sup>(10)</sup>	no
Esito della revisione periodica <sup>(11)</sup>	mantenimento senza interventi
Modalità (razionalizzazione) <sup>(12)</sup>	Scegliere un elemento.
Termine previsto per la razionalizzazione <sup>(12)</sup>	
Dichiarazione di Cessione a titolo oneroso in Revisione straordinaria <sup>(13)</sup>	No

NOME DEL CAMPO	Indicazioni per la compilazione
Applicazione dell'art.24, comma 5-ter <sup>(14)</sup> §	Scegliere un elemento.
Note*	<p>Sino al 12 maggio 2021 CONSORZIO SENZA ATTIVITA' ESTERNA</p> <p>Dal 13 maggio 2021 SOCIETA' CONSORTILE A RESPONSABILITA' LIMITATA a seguito di avvenuta trasformazione</p> <p>Assetto proprietario: 100% PUBBLICO</p>

- <sup>(8)</sup> Compilare il campo solo se nel campo "Società controllata da una quotata" è stato scelto "sì".
- <sup>(9)</sup> Compilare il campo se "Attività svolta dalla Partecipata" precedentemente selezionata è "Realizzazione e gestione di opera pubblica ovvero organizzazione e gestione di servizio di interesse generale tramite PPP (Art.4, c.2, lett.c)".
- <sup>(10)</sup> Compilare il campo se "Tipo di controllo" è stato selezionato elemento diverso da "nessuno".
- <sup>(11)</sup> La compilazione del campo non è richiesta per le società in liquidazione, per quelle soggette a procedure concorsuali e per i GAL.
- <sup>(12)</sup> Campo obbligatorio se per "Esito della revisione periodica" è stato selezionato "Razionalizzazione".
- <sup>(13)</sup> Nel campo l'Amministrazione deve specificare se nel provvedimento di revisione straordinaria, adottato ai sensi dell'art. 24 del TUSP, era stato indicato l'esito "Cessione a titolo oneroso". La compilazione non è richiesta se la società è in liquidazione, è soggetta a procedura concorsuale, è un GAL o nel caso in cui nel campo "Attività svolta dalla partecipata" sia stato selezionato "Coordinamento e attuazione patti territoriali e contratti d'area ex delibera CIPE 21/03/1997 (Art. 26, c.7) oppure "Gestione delle case da gioco – società già costituita e autorizzata alla data del 23/09/2016 (art. 26, c. 12 sexies)".
- <sup>(14)</sup> Nel campo l'Amministrazione deve dichiarare se la misura di cessione a titolo oneroso non è stata attuata ai sensi dell'art. 24, comma 5-ter. Il campo va compilato nel caso in cui la risposta al campo precedente "Dichiarazione di Cessione a titolo oneroso in Revisione straordinaria" sia Sì.

§ Nuovo campo rispetto alla rilevazione precedente.

\* Campo con compilazione facoltativa.

## 10 MONTEROSA 2000 SPA

*Scheda di dettaglio*

## DATI ANAGRAFICI DELLA PARTECIPATA

NOME DEL CAMPO	Indicazioni per la compilazione
Codice Fiscale	01868740026
Denominazione	MONTEROSA 2000 SPA
Data di costituzione della partecipata	09/10/1996
Forma giuridica	Società per azioni
Tipo di fondazione	Scegliere un elemento.
Altra forma giuridica	
Stato di attività della partecipata	attiva
Data di inizio della procedura <sup>(1)</sup>	
Società con azioni quotate in mercati regolamentati <sup>(2)</sup>	no
Società che ha emesso strumenti finanziari quotati in mercati regolamentati (ex TUSP) <sup>(2)</sup>	no
La società è un GAL <sup>(2)</sup>	no

<sup>(1)</sup> Compilare solo se nel campo "stato di attività della partecipata" è stato indicato che sono in corso procedure di liquidazione oppure procedure concorsuali.

<sup>(2)</sup> Nell'applicativo le società con azioni quotate e quelle emittenti strumenti finanziari quotati in mercati regolamentati ("società quotate ex TUSP") e i Gruppi di Azione Locale (GAL) sono individuati mediante elenchi ufficiali.

## SEDE LEGALE DELLA PARTECIPATA

NOME DEL CAMPO	Indicazioni per la compilazione
Stato	Italia
Provincia	VC
Comune	ALAGNA VALSESIA
CAP*	13021
Indirizzo*	FRAZIONE BONDA 19
Telefono*	0163922922
FAX*	0163922663
Email*	MONTEROSA2000@PEC.IT

\*campo con compilazione facoltativa

## SETTORE DI ATTIVITÀ DELLA PARTECIPATA

Indicare il settore ATECO rappresentativo dell'attività svolta. Nel caso in cui i settori siano più di uno, indicarli in ordine decrescente di importanza. Non è più richiesto indicare il peso di ciascuna attività.

La lista dei codici Ateco è disponibile al link <http://www.istat.it/it/strumenti/definizioni-e-classificazioni/ateco-2007>

NOME DEL CAMPO	Indicazioni per la compilazione
Attività 1	Gestioni di funicolari, ski-lift e seggiovie se non facenti parte dei sistemi di transito urbano o suburbano (49.39.01)
Attività 2	
Attività 3	
Attività 4	



**ULTERIORI INFORMAZIONI SULLA PARTECIPATA\***

NOME DEL CAMPO	Indicazioni per la compilazione
Società in house	no
Previsione nello statuto di limiti sul fatturato <sup>(3)</sup>	Scegliere un elemento.
Società contenuta nell'allegato A al D.Lgs. n. 175/2016	no
Società a partecipazione pubblica di diritto singolare (art.1, c. 4, lett. A) <sup>#</sup>	no
Riferimento normativo società di diritto singolare <sup>(3)</sup>	
La società adotta un sistema di contabilità analitica e separata per attività?	no
Specificare se la disciplina applicata è stata dettata da:	Scegliere un elemento.
Società esclusa dall'applicazione dell'art. 4 con DPCM (art. 4, c. 9)	no
Società esclusa dall'applicazione dell'art. 4 con provvedimento del Presidente della Regione o delle Prov. Autonome (art. 4, c. 9)	no
Riferimento normativo atto esclusione <sup>(4)</sup>	

\* La compilazione della Sezione "Ulteriori Informazioni sulla partecipata" non è richiesta per "società quotate ex TUSP", se la società è un GAL oppure se lo stato di attività della società è "in liquidazione" o "soggetta a procedure concorsuali".

<sup>(3)</sup> Compilare il campo solo se nel campo precedente è stato scelto "sì"

<sup>(4)</sup> Compilare il campo solo se in uno dei campi precedenti è stato scelto "sì"

<sup>#</sup> Per la nozione giuridica di "società a partecipazione pubblica di diritto singolare" di cui all'art. 1, comma 4, del TUSP, si veda l'orientamento della Struttura di monitoraggio disponibile sul sito del DT al seguente link:

[http://www.dt.tesoro.it/export/sites/sitodt/modules/documenti\\_it/patrimonio\\_publico/patrimonio\\_pa/Orientamento\\_del\\_18\\_novembre\\_2019\\_xSocietx\\_a\\_partecipazione\\_pubblica\\_di\\_diritto\\_singolarex\\_.pdf](http://www.dt.tesoro.it/export/sites/sitodt/modules/documenti_it/patrimonio_publico/patrimonio_pa/Orientamento_del_18_novembre_2019_xSocietx_a_partecipazione_pubblica_di_diritto_singolarex_.pdf)

**DATI DI BILANCIO PER LA VERIFICA TUSP\***

NOME DEL CAMPO	Anno 2021
Tipologia di attività svolta	Attività produttive di beni e servizi
Numero medio di dipendenti	44
Numero dei componenti dell'organo di amministrazione	5
Compenso dei componenti dell'organo di amministrazione	23.080
Numero dei componenti dell'organo di controllo	3
Compenso dei componenti dell'organo di controllo	21.450

NOME DEL CAMPO	2021	2020	2019	2018	2017
Approvazione bilancio	sì	sì	sì	sì	sì
Risultato d'esercizio	11.384	30.312	11.103	11.991	50.219

\* La compilazione della Sezione "Dati di bilancio per la verifica TUSP" non è richiesta per le "società quotate ex TUSP", se lo stato di attività della società è "in liquidazione" o "soggetta a procedure concorsuali".

**1. Attività produttive di beni e servizi o Distretti tecnologici**

Compilare la seguente sotto-sezione se la "Tipologia di attività svolta" dalla partecipata è: "Attività produttive di beni e servizi" o "Attività di promozione e sviluppo di progetti di ricerca finanziati (Distretti tecnologici)".

NOME DEL CAMPO	2021	2020	2019
A1) Ricavi delle vendite e delle prestazioni	591.498	4.344.940	4.222.690
A5) Altri Ricavi e Proventi	3.962.904	1.414.394	1.819.255
di cui Contributi in conto esercizio	675.000	560.000	1.000.000

## QUOTA DI POSSESSO (quota diretta e/o indiretta)

NOME DEL CAMPO	Indicazioni per la compilazione
Tipologia di Partecipazione	Partecipazione diretta
Quota diretta <sup>(5)</sup>	2,731%
Codice Fiscale Tramite <sup>(6)</sup>	
Denominazione Tramite (organismo) <sup>(6)</sup>	
Quota detenuta dalla Tramite nella società <sup>(7)</sup>	

<sup>(5)</sup> Se la partecipazione è diretta o sia diretta che indiretta, inserire la quota detenuta direttamente dall'Amministrazione nella società.

<sup>(6)</sup> Compilare se per "Tipologia di Partecipazione" è stato indicato "Partecipazione Indiretta" o "Partecipazione diretta e indiretta". Inserire CF e denominazione dell'ultima tramite attraverso la quale la società è indirettamente partecipata dall'Amministrazione.

<sup>(7)</sup> Inserire la quota di partecipazione che la "tramite" detiene nella società.

## QUOTA DI POSSESSO – TIPO DI CONTROLLO

Indicare il tipo di controllo\* esercitato dall'Amministrazione sulla partecipata. Ai fini del controllo è necessario tener conto, oltre che della quota diretta, anche di eventuali quote indirette detenute dall'Amministrazione nella partecipata.

Nel caso di società partecipata indirettamente, in via generale, inserire il tipo di controllo esercitato dall'Amministrazione sulla "tramite".

NOME DEL CAMPO	Indicazioni per la compilazione
Tipo di controllo	nessuno

\*Per la definizione di controllo si rinvia all'atto di [orientamento del 15 febbraio 2018](#) emanato della Struttura di indirizzo, monitoraggio e controllo sull'attuazione del TUSP e alla deliberazione della Corte dei conti, Sezioni riunite in sede di controllo, 20 giugno 2019, n. 11/SSRRCO/QMIG/19.

## INFORMAZIONI ED ESITO PER LA RAZIONALIZZAZIONE

NOME DEL CAMPO	Indicazioni per la compilazione
Partecipazione ancora detenuta alla data di adozione del provvedimento	Si

Se la partecipazione è ancora detenuta alla data di adozione del provvedimento continuare con la compilazione dei campi di seguito riportati. Altrimenti, se la partecipazione non è più detenuta alla data di adozione del provvedimento, deve essere compilata la scheda "Partecipazione non più detenuta" in base alla tipologia della razionalizzazione realizzata.

Società controllata da una quotata	No
CF della società quotata controllante <sup>(8)</sup>	
Denominazione della società quotata controllante <sup>(8)</sup>	
La partecipata svolge un'attività di produzione di beni e servizi a favore dell'Amministrazione?	No
Attività svolta dalla Partecipata	realizzazione e gestione di impianti di trasporto a fune per la mobilità turistico-sportiva esercitati in aree montane (Art. 4, c. 7)
Descrizione dell'attività	Gestione di impianti a fune e delle piste sciistiche.
Quota % di partecipazione detenuta dal soggetto privato <sup>(9)</sup>	
Svolgimento di attività analoghe a quelle svolte da altre società (art.20, c.2 lett.c)	no
Necessità di contenimento dei costi di funzionamento (art.20, c.2 lett.f)	Scegliere un elemento.
Necessità di aggregazione di società (art.20, c.2 lett.g)	Scegliere un elemento.
L'Amministrazione ha fissato, con proprio provvedimento, obiettivi specifici sui costi di funzionamento della partecipata? (art.19, c, 5) <sup>(10)</sup>	Scegliere un elemento.
Esito della revisione periodica <sup>(11)</sup>	mantenimento senza interventi
Modalità (razionalizzazione) <sup>(12)</sup>	Scegliere un elemento.
Termine previsto per la razionalizzazione <sup>(12)</sup>	
Dichiarazione di Cessione a titolo oneroso in Revisione straordinaria <sup>(13)</sup>	No
Applicazione dell'art.24, comma 5-ter <sup>(14) §</sup>	Scegliere un elemento.

NOME DEL CAMPO	Indicazioni per la compilazione
<b>Note*</b>	Relativamente alla stagione invernale 2020/2021 si evidenzia la totale chiusura degli impianti: mancanza di fatturato parzialmente coperto da interventi governativi di ristoro per la categoria.

- <sup>(8)</sup> Compilare il campo solo se nel campo "Società controllata da una quotata" è stato scelto "sì".
- <sup>(9)</sup> Compilare il campo se "Attività svolta dalla Partecipata" precedentemente selezionata è "Realizzazione e gestione di opera pubblica ovvero organizzazione e gestione di servizio di interesse generale tramite PPP (Art.4, c.2, lett.c)".
- <sup>(10)</sup> Compilare il campo se "Tipo di controllo" è stato selezionato elemento diverso da "nessuno".
- <sup>(11)</sup> La compilazione del campo non è richiesta per le società in liquidazione, per quelle soggette a procedure concorsuali e per i GAL.
- <sup>(12)</sup> Campo obbligatorio se per "Esito della revisione periodica" è stato selezionato "Razionalizzazione".
- <sup>(13)</sup> Nel campo l'Amministrazione deve specificare se nel provvedimento di revisione straordinaria, adottato ai sensi dell'art. 24 del TUSP, era stato indicato l'esito "Cessione a titolo oneroso". La compilazione non è richiesta se la società è in liquidazione, è soggetta a procedura concorsuale, è un GAL o nel caso in cui nel campo "Attività svolta dalla partecipata" sia stato selezionato "Coordinamento e attuazione patti territoriali e contratti d'area ex delibera CIPE 21/03/1997 (Art. 26, c.7) oppure "Gestione delle case da gioco – società già costituita e autorizzata alla data del 23/09/2016 (art. 26, c. 12 sexies)".
- <sup>(14)</sup> Nel campo l'Amministrazione deve dichiarare se la misura di cessione a titolo oneroso non è stata attuata ai sensi dell'art. 24, comma 5-ter. Il campo va compilato nel caso in cui la risposta al campo precedente "Dichiarazione di Cessione a titolo oneroso in Revisione straordinaria" sia Sì.

<sup>§</sup> Nuovo campo rispetto alla rilevazione precedente.

\* Campo con compilazione facoltativa.

## 11 CITTA' STUDI SPA

*Scheda di dettaglio***DATI ANAGRAFICI DELLA PARTECIPATA**

NOME DEL CAMPO	Indicazioni per la compilazione
Codice Fiscale	01491490023
Denominazione	CITTA' STUDI SPA
Data di costituzione della partecipata	25/07/1985
Forma giuridica	Società per azioni
Tipo di fondazione	Scegliere un elemento.
Altra forma giuridica	
Stato di attività della partecipata	attiva
Data di inizio della procedura <sup>(1)</sup>	
Società con azioni quotate in mercati regolamentati <sup>(2)</sup>	no
Società che ha emesso strumenti finanziari quotati in mercati regolamentati (ex TUSP) <sup>(2)</sup>	no
La società è un GAL <sup>(2)</sup>	no

<sup>(1)</sup> Compilare solo se nel campo "stato di attività della partecipata" è stato indicato che sono in corso procedure di liquidazione oppure procedure concorsuali.

<sup>(2)</sup> Nell'applicativo le società con azioni quotate e quelle emittenti strumenti finanziari quotati in mercati regolamentati ("società quotate ex TUSP") e i Gruppi di Azione Locale (GAL) sono individuati mediante elenchi ufficiali.

**SEDE LEGALE DELLA PARTECIPATA**

NOME DEL CAMPO	Indicazioni per la compilazione
Stato	Italia
Provincia	BI
Comune	BIELLA
CAP*	13900
Indirizzo*	CORSO GIUSEPPE PELLA 2
Telefono*	0158551111
FAX*	0158551190
Email*	AMM.CITTASTUDI@PEC.PTBIELLESE.IT

\*campo con compilazione facoltativa

**SETTORE DI ATTIVITÀ DELLA PARTECIPATA**

Indicare il settore ATECO rappresentativo dell'attività svolta. Nel caso in cui i settori siano più di uno, indicarli in ordine decrescente di importanza. Non è più richiesto indicare il peso di ciascuna attività.

La lista dei codici Ateco è disponibile al link <http://www.istat.it/it/strumenti/definizioni-e-classificazioni/ateco-2007>

NOME DEL CAMPO	Indicazioni per la compilazione
Attività 1	Corsi di formazione e corsi di aggiornamento professionale (85.59.2)
Attività 2	Industrie tessili (13)
Attività 3	Locazione immobiliare di beni propri o in leasing (affitto) (68.20.01)
Attività 4	Altre attività di consulenza imprenditoriale e altra consulenza amministrativo-gestionale e pianificazione aziendale (70.22.09)
Attività 5	Erogazione di servizi di accesso ad internet (ISP) (61.90.1)

**ULTERIORI INFORMAZIONI SULLA PARTECIPATA\***

NOME DEL CAMPO	Indicazioni per la compilazione
Società in house	no
Previsione nello statuto di limiti sul fatturato <sup>(3)</sup>	Scegliere un elemento.
Società contenuta nell'allegato A al D.Lgs. n. 175/2016	no
Società a partecipazione pubblica di diritto singolare (art.1, c. 4, lett. A) <sup>#</sup>	no
Riferimento normativo società di diritto singolare <sup>(3)</sup>	
La società adotta un sistema di contabilità analitica e separata per attività?	no
Specificare se la disciplina applicata è stata dettata da:	Scegliere un elemento.
Società esclusa dall'applicazione dell'art. 4 con DPCM (art. 4, c. 9)	no
Società esclusa dall'applicazione dell'art. 4 con provvedimento del Presidente della Regione o delle Prov. Autonome (art. 4, c. 9)	no
Riferimento normativo atto esclusione <sup>(4)</sup>	

\* La compilazione della Sezione "Ulteriori Informazioni sulla partecipata" non è richiesta per "società quotate ex TUSP", se la società è un GAL oppure se lo stato di attività della società è "in liquidazione" o "soggetta a procedure concorsuali".

<sup>(3)</sup> Compilare il campo solo se nel campo precedente è stato scelto "sì"

<sup>(4)</sup> Compilare il campo solo se in uno dei campi precedenti è stato scelto "sì"

<sup>#</sup> Per la nozione giuridica di "società a partecipazione pubblica di diritto singolare" di cui all'art. 1, comma 4, del TUSP, si veda l'orientamento della Struttura di monitoraggio disponibile sul sito del DT al seguente link:

[http://www.dt.tesoro.it/export/sites/sitodt/modules/documenti\\_it/patrimonio\\_publico/patrimonio\\_pa/Orientamento\\_del\\_18\\_novembre\\_2019\\_xSocietx\\_a\\_partecipazione\\_pubblica\\_di\\_diritto\\_singolarex\\_.pdf](http://www.dt.tesoro.it/export/sites/sitodt/modules/documenti_it/patrimonio_publico/patrimonio_pa/Orientamento_del_18_novembre_2019_xSocietx_a_partecipazione_pubblica_di_diritto_singolarex_.pdf)

**DATI DI BILANCIO PER LA VERIFICA TUSP\***

NOME DEL CAMPO	Anno 2021
Tipologia di attività svolta	Attività produttive di beni e servizi
Numero medio di dipendenti	36
Numero dei componenti dell'organo di amministrazione	14
Compenso dei componenti dell'organo di amministrazione	102.000
Numero dei componenti dell'organo di controllo	3
Compenso dei componenti dell'organo di controllo	29.704

NOME DEL CAMPO	2021	2020	2019	2018	2017
Approvazione bilancio	sì	sì	sì	sì	sì
Risultato d'esercizio	12.362	-308.057	-576.279	-777.470	-976.524

\* La compilazione della Sezione "Dati di bilancio per la verifica TUSP" non è richiesta per le "società quotate ex TUSP", se lo stato di attività della società è "in liquidazione" o "soggetta a procedure concorsuali".

**1. Attività produttive di beni e servizi o Distretti tecnologici**

Compilare la seguente sotto-sezione se la "Tipologia di attività svolta" dalla partecipata è: "Attività produttive di beni e servizi" o "Attività di promozione e sviluppo di progetti di ricerca finanziati (Distretti tecnologici)".

NOME DEL CAMPO	2021	2020	2019
A1) Ricavi delle vendite e delle prestazioni	3.532.324	3.231.520	3.245.494
A5) Altri Ricavi e Proventi	1.502.217	1.281.049	1.190.445
di cui Contributi in conto esercizio	886.018	612.655	578.830

## QUOTA DI POSSESSO (quota diretta e/o indiretta)

NOME DEL CAMPO	Indicazioni per la compilazione
Tipologia di Partecipazione	Partecipazione diretta
Quota diretta <sup>(5)</sup>	1,838%
Codice Fiscale Tramite <sup>(6)</sup>	
Denominazione Tramite (organismo) <sup>(6)</sup>	
Quota detenuta dalla Tramite nella società <sup>(7)</sup>	

<sup>(5)</sup> Se la partecipazione è diretta o sia diretta che indiretta, inserire la quota detenuta direttamente dall'Amministrazione nella società.

<sup>(6)</sup> Compilare se per "Tipologia di Partecipazione" è stato indicato "Partecipazione Indiretta" o "Partecipazione diretta e indiretta". Inserire CF e denominazione dell'ultima tramite attraverso la quale la società è indirettamente partecipata dall'Amministrazione.

<sup>(7)</sup> Inserire la quota di partecipazione che la "tramite" detiene nella società.

## QUOTA DI POSSESSO – TIPO DI CONTROLLO

Indicare il tipo di controllo\* esercitato dall'Amministrazione sulla partecipata. Ai fini del controllo è necessario tener conto, oltre che della quota diretta, anche di eventuali quote indirette detenute dall'Amministrazione nella partecipata.

Nel caso di società partecipata indirettamente, in via generale, inserire il tipo di controllo esercitato dall'Amministrazione sulla "tramite".

NOME DEL CAMPO	Indicazioni per la compilazione
Tipo di controllo	nessuno

\*Per la definizione di controllo si rinvia all'atto di [orientamento del 15 febbraio 2018](#) emanato della Struttura di indirizzo, monitoraggio e controllo sull'attuazione del TUSP e alla deliberazione della Corte dei conti, Sezioni riunite in sede di controllo, 20 giugno 2019, n. 11/SSRRCO/QMIG/19.

## INFORMAZIONI ED ESITO PER LA RAZIONALIZZAZIONE

NOME DEL CAMPO	Indicazioni per la compilazione
Partecipazione ancora detenuta alla data di adozione del provvedimento	Si

Se la partecipazione è ancora detenuta alla data di adozione del provvedimento continuare con la compilazione dei campi di seguito riportati. Altrimenti, se la partecipazione non è più detenuta alla data di adozione del provvedimento, deve essere compilata la scheda "Partecipazione non più detenuta" in base alla tipologia della razionalizzazione realizzata.

Società controllata da una quotata	No
CF della società quotata controllante <sup>(8)</sup>	
Denominazione della società quotata controllante <sup>(8)</sup>	
La partecipata svolge un'attività di produzione di beni e servizi a favore dell'Amministrazione?	No
Attività svolta dalla Partecipata	produzione di un servizio di interesse generale (Art. 4, c. 2, lett. a)
Descrizione dell'attività	Gestione di un Centro di formazione, ricerca ed innovazione nel Bellese, con il compito di favorire e sviluppare in generale le discipline scientifiche, sociali, umanistiche ed ambientali ritenute necessarie allo sviluppo del territorio
Quota % di partecipazione detenuta dal soggetto privato <sup>(9)</sup>	
Svolgimento di attività analoghe a quelle svolte da altre società (art.20, c.2 lett.c)	no
Necessità di contenimento dei costi di funzionamento (art.20, c.2 lett.f)	si
Necessità di aggregazione di società (art.20, c.2 lett.g)	no
L'Amministrazione ha fissato, con proprio provvedimento, obiettivi specifici sui costi di funzionamento della partecipata? (art.19, c, 5) <sup>(10)</sup>	Scegliere un elemento.
Esito della revisione periodica <sup>(11)</sup>	razionalizzazione
Modalità (razionalizzazione) <sup>(12)</sup>	mantenimento della partecipazione con azioni di razionalizzazione della società
Termine previsto per la razionalizzazione <sup>(12)</sup>	2022
Dichiarazione di Cessione a titolo oneroso in Revisione straordinaria <sup>(13)</sup>	Si

NOME DEL CAMPO	Indicazioni per la compilazione
Applicazione dell'art.24, comma 5-ter <sup>(14)</sup> §	No
Note*	<p>Attività che potrebbe risultare simile a CO.VER.FO.P o ad altre società indirette ma , ma esercitata su differenti ambiti territoriali e con specificazioni di indirizzo e soggetti diversi.</p> <p>Solo nella <b>Revisione Straordinaria</b> della ex CCIAA di NOVARA e della ex CCIAA del VERBANO CUSIO OSSOLA è stata inserita l'indicazione della <b>CESSIONE A TITOLO ONEROSO</b> = in dicembre 2022 è stata liquidata la somma delle azioni cedute dalle ex CCIAA, con l'incasso di € 1.456,37= avvenuto con Reversale n. 3028 del 06/12/2022.</p> <p>La ex CCIAA di Biella e Vercelli ha mantenuto le quote della società Città Studi SPA e nella revisione riferita al 31.12.2019 ha valutato il mantenimento della partecipazione con azioni di razionalizzazione della società per l'attuazione del Piano strategico 2019-2022, che punta al raggiungimento dell'equilibrio economico -finanziario di medio-lungo periodo.</p> <p>E' in fase di attuazione il Piano strategico 2019-2022.</p>

<sup>(8)</sup> Compilare il campo solo se nel campo "Società controllata da una quotata" è stato scelto "sì".

<sup>(9)</sup> Compilare il campo se "Attività svolta dalla Partecipata" precedentemente selezionata è "Realizzazione e gestione di opera pubblica ovvero organizzazione e gestione di servizio di interesse generale tramite PPP (Art.4, c.2, lett.c)".

<sup>(10)</sup> Compilare il campo se "Tipo di controllo" è stato selezionato elemento diverso da "nessuno".

<sup>(11)</sup> La compilazione del campo non è richiesta per le società in liquidazione, per quelle soggette a procedure concorsuali e per i GAL.

<sup>(12)</sup> Campo obbligatorio se per "Esito della revisione periodica" è stato selezionato "Razionalizzazione".

<sup>(13)</sup> Nel campo l'Amministrazione deve specificare se nel provvedimento di revisione straordinaria, adottato ai sensi dell'art. 24 del TUSP, era stato indicato l'esito "Cessione a titolo oneroso". La compilazione non è richiesta se la società è in liquidazione, è soggetta a procedura concorsuale, è un GAL o nel caso in cui nel campo "Attività svolta dalla partecipata" sia stato selezionato "Coordinamento e attuazione patti territoriali e contratti d'area ex delibera CIPE 21/03/1997 (Art. 26, c.7) oppure "Gestione delle case da gioco – società già costituita e autorizzata alla data del 23/09/2016 (art. 26, c. 12 sexies)".

<sup>(14)</sup> Nel campo l'Amministrazione deve dichiarare se la misura di cessione a titolo oneroso non è stata attuata ai sensi dell'art. 24, comma 5-ter. Il campo va compilato nel caso in cui la risposta al campo precedente "Dichiarazione di Cessione a titolo oneroso in Revisione straordinaria" sia Sì.

§ Nuovo campo rispetto alla rilevazione precedente.

\* Campo con compilazione facoltativa.

## INFOCAMERE - SOCIETA' CONSORTILE DI INFORMATICA DELLE CAMERE DI COMMERCIO ITALIANE PER AZIONI

### Scheda di dettaglio

#### DATI ANAGRAFICI DELLA PARTECIPATA

NOME DEL CAMPO	Indicazioni per la compilazione
Codice Fiscale	02313821007
Denominazione	INFOCAMERE - SOCIETA' CONSORTILE DI INFORMATICA DELLE CAMERE DI COMMERCIO ITALIANE PER AZIONI
Data di costituzione della partecipata	13/12/1994
Forma giuridica	Società consortile per azioni
Tipo di fondazione	Scegliere un elemento.
Altra forma giuridica	
Stato di attività della partecipata	attiva
Data di inizio della procedura <sup>(1)</sup>	
Società con azioni quotate in mercati regolamentati <sup>(2)</sup>	no
Società che ha emesso strumenti finanziari quotati in mercati regolamentati (ex TUSP) <sup>(2)</sup>	no
La società è un GAL <sup>(2)</sup>	no

<sup>(1)</sup> Compilare solo se nel campo "stato di attività della partecipata" è stato indicato che sono in corso procedure di liquidazione oppure procedure concorsuali.

<sup>(2)</sup> Nell'applicativo le società con azioni quotate e quelle emittenti strumenti finanziari quotati in mercati regolamentati ("società quotate ex TUSP") e i Gruppi di Azione Locale (GAL) sono individuati mediante elenchi ufficiali.

#### SEDE LEGALE DELLA PARTECIPATA

NOME DEL CAMPO	Indicazioni per la compilazione
Stato	Italia
Provincia	RM
Comune	ROMA
CAP*	00161
Indirizzo*	VIA GIOVANNI BATTISTA MORGAGNI 13
Telefono*	06442851
FAX*	0644285255
Email*	PROTOCOLLO@PEC.INFOCAMERE.IT

\*campo con compilazione facoltativa

#### SETTORE DI ATTIVITÀ DELLA PARTECIPATA

Indicare il settore ATECO rappresentativo dell'attività svolta. Nel caso in cui i settori siano più di uno, indicarli in ordine decrescente di importanza. Non è più richiesto indicare il peso di ciascuna attività.

La lista dei codici Ateco è disponibile al link <http://www.istat.it/it/strumenti/definizioni-e-classificazioni/ateco-2007>

NOME DEL CAMPO	Indicazioni per la compilazione
Attività 1	Elaborazioni dati (63.11.1)
Attività 2	
Attività 3	
Attività 4	



## ULTERIORI INFORMAZIONI SULLA PARTECIPATA\*

NOME DEL CAMPO	Indicazioni per la compilazione
Società in house	si
Previsione nello statuto di limiti sul fatturato <sup>(3)</sup>	si
Società contenuta nell'allegato A al D.Lgs. n. 175/2016	no
Società a partecipazione pubblica di diritto singolare (art.1, c. 4, lett. A) <sup>#</sup>	no
Riferimento normativo società di diritto singolare <sup>(3)</sup>	
La società adotta un sistema di contabilità analitica e separata per attività?	no
Specificare se la disciplina applicata è stata dettata da:	Scegliere un elemento.
Società esclusa dall'applicazione dell'art. 4 con DPCM (art. 4, c. 9)	no
Società esclusa dall'applicazione dell'art. 4 con provvedimento del Presidente della Regione o delle Prov. Autonome (art. 4, c. 9)	no
Riferimento normativo atto esclusione <sup>(4)</sup>	

\* La compilazione della Sezione "Ulteriori Informazioni sulla partecipata" non è richiesta per "società quotate ex TUSP", se la società è un GAL oppure se lo stato di attività della società è "in liquidazione" o "soggetta a procedure concorsuali".

<sup>(3)</sup> Compilare il campo solo se nel campo precedente è stato scelto "sì"

<sup>(4)</sup> Compilare il campo solo se in uno dei campi precedenti è stato scelto "sì"

<sup>#</sup> Per la nozione giuridica di "società a partecipazione pubblica di diritto singolare" di cui all'art. 1, comma 4, del TUSP, si veda l'orientamento della Struttura di monitoraggio disponibile sul sito del DT al seguente link:

[http://www.dt.tesoro.it/export/sites/sitodt/modules/documenti\\_it/patrimonio\\_publico/patrimonio\\_pa/Orientamento\\_del\\_18\\_novembre\\_2019\\_xSocietx\\_a\\_partecipazione\\_pubblica\\_di\\_diritto\\_singolarex\\_.pdf](http://www.dt.tesoro.it/export/sites/sitodt/modules/documenti_it/patrimonio_publico/patrimonio_pa/Orientamento_del_18_novembre_2019_xSocietx_a_partecipazione_pubblica_di_diritto_singolarex_.pdf)

## DATI DI BILANCIO PER LA VERIFICA TUSP\*

NOME DEL CAMPO	Anno 2021
Tipologia di attività svolta	Attività produttive di beni e servizi
Numero medio di dipendenti	1061
Numero dei componenti dell'organo di amministrazione	5
Compenso dei componenti dell'organo di amministrazione	104.044
Numero dei componenti dell'organo di controllo	3
Compenso dei componenti dell'organo di controllo	40.000

NOME DEL CAMPO	2021	2020	2019	2018	2017
Approvazione bilancio	sì	sì	sì	sì	sì
Risultato d'esercizio	123.729	4.280.391	106.067	252.625	338.487

\* La compilazione della Sezione "Dati di bilancio per la verifica TUSP" non è richiesta per le "società quotate ex TUSP", se lo stato di attività della società è "in liquidazione" o "soggetta a procedure concorsuali".

## 1. Attività produttive di beni e servizi o Distretti tecnologici

Compilare la seguente sotto-sezione se la "Tipologia di attività svolta" dalla partecipata è: "Attività produttive di beni e servizi" o "Attività di promozione e sviluppo di progetti di ricerca finanziati (Distretti tecnologici)".

NOME DEL CAMPO	2021	2020	2019
A1) Ricavi delle vendite e delle prestazioni	105.485.936	97.047.001	102.802.764
A5) Altri Ricavi e Proventi	8.201.376	7.995.659	6.244.238
di cui Contributi in conto esercizio	3.703.482	3.658.565	1.825.004

## QUOTA DI POSSESSO (quota diretta e/o indiretta)

NOME DEL CAMPO	Indicazioni per la compilazione
Tipologia di Partecipazione	Partecipazione diretta e indiretta
Quota diretta <sup>(5)</sup>	1,169%
Codice Fiscale Tramite <sup>(6)</sup>	04786421000
Denominazione Tramite (organismo) <sup>(6)</sup>	TECNOSERVICECAMERE SOCIETA' CONSORTILE PER AZION
Quota detenuta dalla Tramite nella società <sup>(7)</sup>	0,0018%

<sup>(5)</sup> Se la partecipazione è diretta o sia diretta che indiretta, inserire la quota detenuta direttamente dall'Amministrazione nella società.

<sup>(6)</sup> Compilare se per "Tipologia di Partecipazione" è stato indicato "Partecipazione Indiretta" o "Partecipazione diretta e indiretta". Inserire CF e denominazione dell'ultima tramite attraverso la quale la società è indirettamente partecipata dall'Amministrazione.

<sup>(7)</sup> Inserire la quota di partecipazione che la "tramite" detiene nella società.

## QUOTA DI POSSESSO – TIPO DI CONTROLLO

Indicare il tipo di controllo\* esercitato dall'Amministrazione sulla partecipata. Ai fini del controllo è necessario tener conto, oltre che della quota diretta, anche di eventuali quote indirette detenute dall'Amministrazione nella partecipata.

Nel caso di società partecipata indirettamente, in via generale, inserire il tipo di controllo esercitato dall'Amministrazione sulla "tramite".

NOME DEL CAMPO	Indicazioni per la compilazione
Tipo di controllo	controllo congiunto per effetto di norme statutarie

\*Per la definizione di controllo si rinvia all'atto di [orientamento del 15 febbraio 2018](#) emanato della Struttura di indirizzo, monitoraggio e controllo sull'attuazione del TUSP e alla deliberazione della Corte dei conti, Sezioni riunite in sede di controllo, 20 giugno 2019, n. 11/SSRRCO/QMIG/19.

## INFORMAZIONI ED ESITO PER LA RAZIONALIZZAZIONE

NOME DEL CAMPO	Indicazioni per la compilazione
Partecipazione ancora detenuta alla data di adozione del provvedimento	Si

Se la partecipazione è ancora detenuta alla data di adozione del provvedimento continuare con la compilazione dei campi di seguito riportati. Altrimenti, se la partecipazione non è più detenuta alla data di adozione del provvedimento, deve essere compilata la scheda "Partecipazione non più detenuta" in base alla tipologia della razionalizzazione realizzata.

Società controllata da una quotata	No
CF della società quotata controllante <sup>(8)</sup>	
Denominazione della società quotata controllante <sup>(8)</sup>	
La partecipata svolge un'attività di produzione di beni e servizi a favore dell'Amministrazione?	Si
Attività svolta dalla Partecipata	autoproduzione di beni o servizi strumentali all'ente o agli enti pubblici partecipanti o allo svolgimento delle loro funzioni (Art. 4, c. 2, lett. d)
Descrizione dell'attività	La società ha il compito di gestire nell'interesse e per conto delle Camere di commercio un sistema informatico nazionale per la gestione del Registro Imprese nonché di albi, registri o repertori
Quota % di partecipazione detenuta dal soggetto privato <sup>(9)</sup>	
Svolgimento di attività analoghe a quelle svolte da altre società (art.20, c.2 lett.c)	no
Necessità di contenimento dei costi di funzionamento (art.20, c.2 lett.f)	no
Necessità di aggregazione di società (art.20, c.2 lett.g)	no
L'Amministrazione ha fissato, con proprio provvedimento, obiettivi specifici sui costi di funzionamento della partecipata? (art.19, c, 5) <sup>(10)</sup>	no
Esito della revisione periodica <sup>(11)</sup>	mantenimento senza interventi
Modalità (razionalizzazione) <sup>(12)</sup>	Scegliere un elemento.
Termine previsto per la razionalizzazione <sup>(12)</sup>	
Dichiarazione di Cessione a titolo oneroso in Revisione straordinaria <sup>(13)</sup>	No
Applicazione dell'art.24, comma 5-ter <sup>(14)</sup> §	Scegliere un elemento.

NOME DEL CAMPO	Indicazioni per la compilazione
<b>Note*</b>	

- <sup>(8)</sup> Compilare il campo solo se nel campo "Società controllata da una quotata" è stato scelto "sì".
- <sup>(9)</sup> Compilare il campo se "Attività svolta dalla Partecipata" precedentemente selezionata è "Realizzazione e gestione di opera pubblica ovvero organizzazione e gestione di servizio di interesse generale tramite PPP (Art.4, c.2, lett.c)".
- <sup>(10)</sup> Compilare il campo se "Tipo di controllo" è stato selezionato elemento diverso da "nessuno".
- <sup>(11)</sup> La compilazione del campo non è richiesta per le società in liquidazione, per quelle soggette a procedure concorsuali e per i GAL.
- <sup>(12)</sup> Campo obbligatorio se per "Esito della revisione periodica" è stato selezionato "Razionalizzazione".
- <sup>(13)</sup> Nel campo l'Amministrazione deve specificare se nel provvedimento di revisione straordinaria, adottato ai sensi dell'art. 24 del TUSP, era stato indicato l'esito "Cessione a titolo oneroso". La compilazione non è richiesta se la società è in liquidazione, è soggetta a procedura concorsuale, è un GAL o nel caso in cui nel campo "Attività svolta dalla partecipata" sia stato selezionato "Coordinamento e attuazione patti territoriali e contratti d'area ex delibera CIPE 21/03/1997 (Art. 26, c.7) oppure "Gestione delle case da gioco – società già costituita e autorizzata alla data del 23/09/2016 (art. 26, c. 12 sexies)".
- <sup>(14)</sup> Nel campo l'Amministrazione deve dichiarare se la misura di cessione a titolo oneroso non è stata attuata ai sensi dell'art. 24, comma 5-ter. Il campo va compilato nel caso in cui la risposta al campo precedente "Dichiarazione di Cessione a titolo oneroso in Revisione straordinaria" sia Sì.

<sup>5</sup> Nuovo campo rispetto alla rilevazione precedente.

\* Campo con compilazione facoltativa.

13

**TECNOSERVICECAMERE SOCIETA' CONSORTILE PER AZIONI**  
*in sigla T.S. CAMERE S.C.P.A.*
Scheda di dettaglio**DATI ANAGRAFICI DELLA PARTECIPATA**

NOME DEL CAMPO	Indicazioni per la compilazione
Codice Fiscale	04786421000
Denominazione	TECNOSERVICECAMERE SOCIETA' CONSORTILE PER AZIONI <i>in sigla T.S. CAMERE S.C.P.A.</i>
Data di costituzione della partecipata	27/10/1994
Forma giuridica	Società consortile per azioni
Tipo di fondazione	Scegliere un elemento.
Altra forma giuridica	
Stato di attività della partecipata	attiva
Data di inizio della procedura <sup>(1)</sup>	
Società con azioni quotate in mercati regolamentati <sup>(2)</sup>	no
Società che ha emesso strumenti finanziari quotati in mercati regolamentati (ex TUSP) <sup>(2)</sup>	no
La società è un GAL <sup>(2)</sup>	no

<sup>(1)</sup> Compilare solo se nel campo "stato di attività della partecipata" è stato indicato che sono in corso procedure di liquidazione oppure procedure concorsuali.

<sup>(2)</sup> Nell'applicativo le società con azioni quotate e quelle emittenti strumenti finanziari quotati in mercati regolamentati ("società quotate ex TUSP") e i Gruppi di Azione Locale (GAL) sono individuati mediante elenchi ufficiali.

**SEDE LEGALE DELLA PARTECIPATA**

NOME DEL CAMPO	Indicazioni per la compilazione
Stato	Italia
Provincia	RM
Comune	ROMA
CAP*	00187
Indirizzo*	PIAZZA SALLUSTIO 21
Telefono*	01124441811
FAX*	011850061
Email*	DIREZIONE.TECNOSERVICECAMERE@LEGALMAIL.IT

\*campo con compilazione facoltativa

**SETTORE DI ATTIVITÀ DELLA PARTECIPATA**

Indicare il settore ATECO rappresentativo dell'attività svolta. Nel caso in cui i settori siano più di uno, indicarli in ordine decrescente di importanza. Non è più richiesto indicare il peso di ciascuna attività.

La lista dei codici Ateco è disponibile al link <http://www.istat.it/it/strumenti/definizioni-e-classificazioni/ateco-2007>

NOME DEL CAMPO	Indicazioni per la compilazione
Attività 1	Servizi integrati di gestione agli edifici: assistenza e consulenza nei settori tecnico progettuali concernente l'organizzazione della gestione degli immobili e dei patrimoni immobiliari (N.81.1)
Attività 2	Attività degli studi di architettura, ingegneria e altri studi tecnici (71.1)
Attività 3	
Attività 4	

**ULTERIORI INFORMAZIONI SULLA PARTECIPATA\***

NOME DEL CAMPO	Indicazioni per la compilazione
Società in house	si
Previsione nello statuto di limiti sul fatturato <sup>(3)</sup>	si
Società contenuta nell'allegato A al D.Lgs. n. 175/2016	no
Società a partecipazione pubblica di diritto singolare (art.1, c. 4, lett. A) <sup>#</sup>	no
Riferimento normativo società di diritto singolare <sup>(3)</sup>	
La società adotta un sistema di contabilità analitica e separata per attività?	no
Specificare se la disciplina applicata è stata dettata da:	Scegliere un elemento.
Società esclusa dall'applicazione dell'art. 4 con DPCM (art. 4, c. 9)	no
Società esclusa dall'applicazione dell'art. 4 con provvedimento del Presidente della Regione o delle Prov. Autonome (art. 4, c. 9)	no
Riferimento normativo atto esclusione <sup>(4)</sup>	

\* La compilazione della Sezione "Ulteriori Informazioni sulla partecipata" non è richiesta per "società quotate ex TUSP", se la società è un GAL oppure se lo stato di attività della società è "in liquidazione" o "soggetta a procedure concorsuali".

<sup>(3)</sup> Compilare il campo solo se nel campo precedente è stato scelto "si"

<sup>(4)</sup> Compilare il campo solo se in uno dei campi precedenti è stato scelto "si"

<sup>#</sup> Per la nozione giuridica di "società a partecipazione pubblica di diritto singolare" di cui all'art. 1, comma 4, del TUSP, si veda l'orientamento della Struttura di monitoraggio disponibile sul sito del DT al seguente link:

[http://www.dt.tesoro.it/export/sites/sitodt/modules/documenti\\_it/patrimonio\\_publico/patrimonio\\_pa/Orientamento\\_del\\_18\\_novembre\\_2019\\_xSocietx\\_a\\_partecipazione\\_pubblica\\_di\\_diritto\\_singolarex\\_.pdf](http://www.dt.tesoro.it/export/sites/sitodt/modules/documenti_it/patrimonio_publico/patrimonio_pa/Orientamento_del_18_novembre_2019_xSocietx_a_partecipazione_pubblica_di_diritto_singolarex_.pdf)

**DATI DI BILANCIO PER LA VERIFICA TUSP\***

NOME DEL CAMPO	Anno 2021
Tipologia di attività svolta	Attività produttive di beni e servizi
Numero medio di dipendenti	453
Numero dei componenti dell'organo di amministrazione	5
Compenso dei componenti dell'organo di amministrazione	98.000
Numero dei componenti dell'organo di controllo	3
Compenso dei componenti dell'organo di controllo	16.000

NOME DEL CAMPO	2021	2020	2019	2018	2017
Approvazione bilancio	si	si	si	si	si
Risultato d'esercizio	159.934	216.761	155.837	104.690	71.278

\* La compilazione della Sezione "Dati di bilancio per la verifica TUSP" non è richiesta per le "società quotate ex TUSP", se lo stato di attività della società è "in liquidazione" o "soggetta a procedure concorsuali".

**1. Attività produttive di beni e servizi o Distretti tecnologici**

Compilare la seguente sotto-sezione se la "Tipologia di attività svolta" dalla partecipata è: "Attività produttive di beni e servizi" o "Attività di promozione e sviluppo di progetti di ricerca finanziati (Distretti tecnologici)".

NOME DEL CAMPO	2021	2020	2019
A1) Ricavi delle vendite e delle prestazioni	15.945.176	14.832.576	15.393.587
A5) Altri Ricavi e Proventi	6.884	84.654	17.842
di cui Contributi in conto esercizio	0	46.021	0

## QUOTA DI POSSESSO (quota diretta e/o indiretta)

NOME DEL CAMPO	Indicazioni per la compilazione
Tipologia di Partecipazione	Partecipazione diretta
Quota diretta <sup>(5)</sup>	0,922%
Codice Fiscale Tramite <sup>(6)</sup>	
Denominazione Tramite (organismo) <sup>(6)</sup>	
Quota detenuta dalla Tramite nella società <sup>(7)</sup>	

<sup>(5)</sup> Se la partecipazione è diretta o sia diretta che indiretta, inserire la quota detenuta direttamente dall'Amministrazione nella società.

<sup>(6)</sup> Compilare se per "Tipologia di Partecipazione" è stato indicato "Partecipazione Indiretta" o "Partecipazione diretta e indiretta". Inserire CF e denominazione dell'ultima tramite attraverso la quale la società è indirettamente partecipata dall'Amministrazione.

<sup>(7)</sup> Inserire la quota di partecipazione che la "tramite" detiene nella società.

## QUOTA DI POSSESSO – TIPO DI CONTROLLO

Indicare il tipo di controllo\* esercitato dall'Amministrazione sulla partecipata. Ai fini del controllo è necessario tener conto, oltre che della quota diretta, anche di eventuali quote indirette detenute dall'Amministrazione nella partecipata.

Nel caso di società partecipata indirettamente, in via generale, inserire il tipo di controllo esercitato dall'Amministrazione sulla "tramite".

NOME DEL CAMPO	Indicazioni per la compilazione
Tipo di controllo	controllo congiunto per effetto di norme statutarie

\*Per la definizione di controllo si rinvia all'atto di [orientamento del 15 febbraio 2018](#) emanato della Struttura di indirizzo, monitoraggio e controllo sull'attuazione del TUSP e alla deliberazione della Corte dei conti, Sezioni riunite in sede di controllo, 20 giugno 2019, n. 11/SSRRCO/QMIG/19.

## INFORMAZIONI ED ESITO PER LA RAZIONALIZZAZIONE

NOME DEL CAMPO	Indicazioni per la compilazione
Partecipazione ancora detenuta alla data di adozione del provvedimento	Si

Se la partecipazione è ancora detenuta alla data di adozione del provvedimento continuare con la compilazione dei campi di seguito riportati. Altrimenti, se la partecipazione non è più detenuta alla data di adozione del provvedimento, deve essere compilata la scheda "Partecipazione non più detenuta" in base alla tipologia della razionalizzazione realizzata.

Società controllata da una quotata	No
CF della società quotata controllante <sup>(8)</sup>	
Denominazione della società quotata controllante <sup>(8)</sup>	
La partecipata svolge un'attività di produzione di beni e servizi a favore dell'Amministrazione?	Si
Attività svolta dalla Partecipata	autoproduzione di beni o servizi strumentali all'ente o agli enti pubblici partecipanti o allo svolgimento delle loro funzioni (Art. 4, c. 2, lett. d)
Descrizione dell'attività	La società fornisce servizi di global service nell'ambito della conduzione e manutenzione degli impianti, dei traslochi, oltre a servizi inerenti la progettazione degli edifici, la direzione dei lavori, il collaudo ed altre attività, anche inerenti la sicurezza, nell'ambito dell'ingegneria e dell'architettura
Quota % di partecipazione detenuta dal soggetto privato <sup>(9)</sup>	
Svolgimento di attività analoghe a quelle svolte da altre società (art.20, c.2 lett.c)	no
Necessità di contenimento dei costi di funzionamento (art.20, c.2 lett.f)	no
Necessità di aggregazione di società (art.20, c.2 lett.g)	no
L'Amministrazione ha fissato, con proprio provvedimento, obiettivi specifici sui costi di funzionamento della partecipata? (art.19, c, 5) <sup>(10)</sup>	no
Esito della revisione periodica <sup>(11)</sup>	mantenimento senza interventi
Modalità (razionalizzazione) <sup>(12)</sup>	Scegliere un elemento.
Termine previsto per la razionalizzazione <sup>(12)</sup>	
Dichiarazione di Cessione a titolo oneroso in Revisione straordinaria <sup>(13)</sup>	No

NOME DEL CAMPO	Indicazioni per la compilazione
Applicazione dell'art.24, comma 5-ter <sup>(14)</sup> §	Scegliere un elemento.
Note*	

<sup>(8)</sup> Compilare il campo solo se nel campo "Società controllata da una quotata" è stato scelto "sì".

<sup>(9)</sup> Compilare il campo se "Attività svolta dalla Partecipata" precedentemente selezionata è "Realizzazione e gestione di opera pubblica ovvero organizzazione e gestione di servizio di interesse generale tramite PPP (Art.4, c.2, lett.c)".

<sup>(10)</sup> Compilare il campo se "Tipo di controllo" è stato selezionato elemento diverso da "nessuno".

<sup>(11)</sup> La compilazione del campo non è richiesta per le società in liquidazione, per quelle soggette a procedure concorsuali e per i GAL.

<sup>(12)</sup> Campo obbligatorio se per "Esito della revisione periodica" è stato selezionato "Razionalizzazione".

<sup>(13)</sup> Nel campo l'Amministrazione deve specificare se nel provvedimento di revisione straordinaria, adottato ai sensi dell'art. 24 del TUSP, era stato indicato l'esito "Cessione a titolo oneroso". La compilazione non è richiesta se la società è in liquidazione, è soggetta a procedura concorsuale, è un GAL o nel caso in cui nel campo "Attività svolta dalla partecipata" sia stato selezionato "Coordinamento e attuazione patti territoriali e contratti d'area ex delibera CIPE 21/03/1997 (Art. 26, c.7) oppure "Gestione delle case da gioco – società già costituita e autorizzata alla data del 23/09/2016 (art. 26, c. 12 sexies)".

<sup>(14)</sup> Nel campo l'Amministrazione deve dichiarare se la misura di cessione a titolo oneroso non è stata attuata ai sensi dell'art. 24, comma 5-ter. Il campo va compilato nel caso in cui la risposta al campo precedente "Dichiarazione di Cessione a titolo oneroso in Revisione straordinaria" sia Sì.

§ Nuovo campo rispetto alla rilevazione precedente.

\* Campo con compilazione facoltativa.

14

**ISTITUTO NAZIONALE RICERCHE TURISTICHE - ISNART - SOCIETA'  
 CONSORTILE PER AZIONI**  
*in sigla "ISNART S.C.P.A." o "ISNART SCPA"*
*Scheda di dettaglio***DATI ANAGRAFICI DELLA PARTECIPATA**

NOME DEL CAMPO	Indicazioni per la compilazione
Codice Fiscale	04416711002
Denominazione	ISTITUTO NAZIONALE RICERCHE TURISTICHE - ISNART - SOCIETA' CONSORTILE PER AZIONI <i>in sigla</i> "ISNART S.C.P.A." o "ISNART SCPA"
Data di costituzione della partecipata	16/12/1992
Forma giuridica	Società consortile per azioni
Tipo di fondazione	Scegliere un elemento.
Altra forma giuridica	
Stato di attività della partecipata	attiva
Data di inizio della procedura <sup>(1)</sup>	
Società con azioni quotate in mercati regolamentati <sup>(2)</sup>	no
Società che ha emesso strumenti finanziari quotati in mercati regolamentati (ex TUSP) <sup>(2)</sup>	no
La società è un GAL <sup>(2)</sup>	no

<sup>(1)</sup> Compilare solo se nel campo "stato di attività della partecipata" è stato indicato che sono in corso procedure di liquidazione oppure procedure concorsuali.

<sup>(2)</sup> Nell'applicativo le società con azioni quotate e quelle emittenti strumenti finanziari quotati in mercati regolamentati ("società quotate ex TUSP") e i Gruppi di Azione Locale (GAL) sono individuati mediante elenchi ufficiali.

**SEDE LEGALE DELLA PARTECIPATA**

NOME DEL CAMPO	Indicazioni per la compilazione
Stato	Italia
Provincia	RM
Comune	ROMA
CAP*	00187
Indirizzo*	PIAZZA SALLUSTIO 21
Telefono*	
FAX*	
Email*	ISNART@LEGALMAIL.IT

\*campo con compilazione facoltativa

**SETTORE DI ATTIVITÀ DELLA PARTECIPATA**

Indicare il settore ATECO rappresentativo dell'attività svolta. Nel caso in cui i settori siano più di uno, indicarli in ordine decrescente di importanza. Non è più richiesto indicare il peso di ciascuna attività.

La lista dei codici Ateco è disponibile al link <http://www.istat.it/it/strumenti/definizioni-e-classificazioni/ateco-2007>

NOME DEL CAMPO	Indicazioni per la compilazione
Attività 1	Studi, ricerche, banche dati, pubblicazioni, progetti di sviluppo e fattibilità, promozione, formazione, nel settore del turismo (70.21)
Attività 2	
Attività 3	
Attività 4	



## ULTERIORI INFORMAZIONI SULLA PARTECIPATA\*

NOME DEL CAMPO	Indicazioni per la compilazione
Società in house	si
Previsione nello statuto di limiti sul fatturato <sup>(3)</sup>	si
Società contenuta nell'allegato A al D.Lgs. n. 175/2016	no
Società a partecipazione pubblica di diritto singolare (art.1, c. 4, lett. A) <sup>#</sup>	no
Riferimento normativo società di diritto singolare <sup>(3)</sup>	
La società adotta un sistema di contabilità analitica e separata per attività?	no
Specificare se la disciplina applicata è stata dettata da:	Scegliere un elemento.
Società esclusa dall'applicazione dell'art. 4 con DPCM (art. 4, c. 9)	no
Società esclusa dall'applicazione dell'art. 4 con provvedimento del Presidente della Regione o delle Prov. Autonome (art. 4, c. 9)	no
Riferimento normativo atto esclusione <sup>(4)</sup>	

\* La compilazione della Sezione "Ulteriori Informazioni sulla partecipata" non è richiesta per "società quotate ex TUSP", se la società è un GAL oppure se lo stato di attività della società è "in liquidazione" o "soggetta a procedure concorsuali".

<sup>(3)</sup> Compilare il campo solo se nel campo precedente è stato scelto "sì"

<sup>(4)</sup> Compilare il campo solo se in uno dei campi precedenti è stato scelto "sì"

<sup>#</sup> Per la nozione giuridica di "società a partecipazione pubblica di diritto singolare" di cui all'art. 1, comma 4, del TUSP, si veda l'orientamento della Struttura di monitoraggio disponibile sul sito del DT al seguente link:

[http://www.dt.tesoro.it/export/sites/sitodt/modules/documenti\\_it/patrimonio\\_publico/patrimonio\\_pa/Orientamento\\_del\\_18\\_novembre\\_2019\\_xSocietx\\_a\\_partecipazione\\_pubblica\\_di\\_diritto\\_singolarex\\_.pdf](http://www.dt.tesoro.it/export/sites/sitodt/modules/documenti_it/patrimonio_publico/patrimonio_pa/Orientamento_del_18_novembre_2019_xSocietx_a_partecipazione_pubblica_di_diritto_singolarex_.pdf)

## DATI DI BILANCIO PER LA VERIFICA TUSP\*

NOME DEL CAMPO	Anno 2021
Tipologia di attività svolta	Attività produttive di beni e servizi
Numero medio di dipendenti	15
Numero dei componenti dell'organo di amministrazione	3
Compenso dei componenti dell'organo di amministrazione	19.200
Numero dei componenti dell'organo di controllo	3
Compenso dei componenti dell'organo di controllo	12.480

NOME DEL CAMPO	2021	2020	2019	2018	2017
Approvazione bilancio	sì	sì	sì	sì	sì
Risultato d'esercizio	154.408	120.893	72.360	52.060	6.817

\* La compilazione della Sezione "Dati di bilancio per la verifica TUSP" non è richiesta per le "società quotate ex TUSP", se lo stato di attività della società è "in liquidazione" o "soggetta a procedure concorsuali".

## 1. Attività produttive di beni e servizi o Distretti tecnologici

Compilare la seguente sotto-sezione se la "Tipologia di attività svolta" dalla partecipata è: "Attività produttive di beni e servizi" o "Attività di promozione e sviluppo di progetti di ricerca finanziati (Distretti tecnologici)".

NOME DEL CAMPO	2021	2020	2019
A1) Ricavi delle vendite e delle prestazioni	2.309.031	1.865.387	1.848.374
A5) Altri Ricavi e Proventi	58.794	71.114	106.896
di cui Contributi in conto esercizio	0	0	0

## QUOTA DI POSSESSO (quota diretta e/o indiretta)

NOME DEL CAMPO	Indicazioni per la compilazione
Tipologia di Partecipazione	Partecipazione diretta
Quota diretta <sup>(5)</sup>	0,776%
Codice Fiscale Tramite <sup>(6)</sup>	
Denominazione Tramite (organismo) <sup>(6)</sup>	
Quota detenuta dalla Tramite nella società <sup>(7)</sup>	

<sup>(5)</sup> Se la partecipazione è diretta o sia diretta che indiretta, inserire la quota detenuta direttamente dall'Amministrazione nella società.

<sup>(6)</sup> Compilare se per "Tipologia di Partecipazione" è stato indicato "Partecipazione Indiretta" o "Partecipazione diretta e indiretta". Inserire CF e denominazione dell'ultima tramite attraverso la quale la società è indirettamente partecipata dall'Amministrazione.

<sup>(7)</sup> Inserire la quota di partecipazione che la "tramite" detiene nella società.

## QUOTA DI POSSESSO – TIPO DI CONTROLLO

Indicare il tipo di controllo\* esercitato dall'Amministrazione sulla partecipata. Ai fini del controllo è necessario tener conto, oltre che della quota diretta, anche di eventuali quote indirette detenute dall'Amministrazione nella partecipata.

Nel caso di società partecipata indirettamente, in via generale, inserire il tipo di controllo esercitato dall'Amministrazione sulla "tramite".

NOME DEL CAMPO	Indicazioni per la compilazione
Tipo di controllo	controllo congiunto per effetto di norme statutarie

\*Per la definizione di controllo si rinvia all'atto di [orientamento del 15 febbraio 2018](#) emanato della Struttura di indirizzo, monitoraggio e controllo sull'attuazione del TUSP e alla deliberazione della Corte dei conti, Sezioni riunite in sede di controllo, 20 giugno 2019, n. 11/SSRRCO/QMIG/19.

## INFORMAZIONI ED ESITO PER LA RAZIONALIZZAZIONE

NOME DEL CAMPO	Indicazioni per la compilazione
Partecipazione ancora detenuta alla data di adozione del provvedimento	Si

Se la partecipazione è ancora detenuta alla data di adozione del provvedimento continuare con la compilazione dei campi di seguito riportati. Altrimenti, se la partecipazione non è più detenuta alla data di adozione del provvedimento, deve essere compilata la scheda "Partecipazione non più detenuta" in base alla tipologia della razionalizzazione realizzata.

Società controllata da una quotata	No
CF della società quotata controllante <sup>(8)</sup>	
Denominazione della società quotata controllante <sup>(8)</sup>	
La partecipata svolge un'attività di produzione di beni e servizi a favore dell'Amministrazione?	Si
Attività svolta dalla Partecipata	autoproduzione di beni o servizi strumentali all'ente o agli enti pubblici partecipanti o allo svolgimento delle loro funzioni (Art. 4, c. 2, lett. d)
Descrizione dell'attività	La società ha per oggetto la valorizzazione, lo sviluppo e la promozione del turismo e delle risorse turistiche, realizzando studi, ricerche e indagini sul turismo, rilevazioni e progetti di fattibilità, anche su singole iniziative nell'ambito del settore di riferimento
Quota % di partecipazione detenuta dal soggetto privato <sup>(9)</sup>	
Svolgimento di attività analoghe a quelle svolte da altre società (art.20, c.2 lett.c)	no
Necessità di contenimento dei costi di funzionamento (art.20, c.2 lett.f)	no
Necessità di aggregazione di società (art.20, c.2 lett.g)	no
L'Amministrazione ha fissato, con proprio provvedimento, obiettivi specifici sui costi di funzionamento della partecipata? (art.19, c. 5) <sup>(10)</sup>	no
Esito della revisione periodica <sup>(11)</sup>	mantenimento senza interventi
Modalità (razionalizzazione) <sup>(12)</sup>	Scegliere un elemento.
Termine previsto per la razionalizzazione <sup>(12)</sup>	

NOME DEL CAMPO	Indicazioni per la compilazione
Dichiarazione di Cessione a titolo oneroso in Revisione straordinaria (13)	No
Applicazione dell'art.24, comma 5-ter (14) §	Scegliere un elemento.
Note*	Con riferimento alla partecipazione in Banca di Credito Cooperativo di Roma (100 azioni non quotate del valore nominale complessivo di euro 1.033,00=) si riferisce che il 25 novembre 2021, il Consiglio di Amministrazione di Isnart ha deciso di sottoporre all'Assemblea la decisione di dismettere questa partecipazione. L'Assemblea dei Soci, nella seduta del 15 dicembre 2021, ha deliberato la dimissione che si concretizzerà nell'esercizio 2022.

(8) Compilare il campo solo se nel campo "Società controllata da una quotata" è stato scelto "sì".

(9) Compilare il campo se "Attività svolta dalla Partecipata" precedentemente selezionata è "Realizzazione e gestione di opera pubblica ovvero organizzazione e gestione di servizio di interesse generale tramite PPP (Art.4, c.2, lett.c)".

(10) Compilare il campo se "Tipo di controllo" è stato selezionato elemento diverso da "nessuno".

(11) La compilazione del campo non è richiesta per le società in liquidazione, per quelle soggette a procedure concorsuali e per i GAL.

(12) Campo obbligatorio se per "Esito della revisione periodica" è stato selezionato "Razionalizzazione".

(13) Nel campo l'Amministrazione deve specificare se nel provvedimento di revisione straordinaria, adottato ai sensi dell'art. 24 del TUSP, era stato indicato l'esito "Cessione a titolo oneroso". La compilazione non è richiesta se la società è in liquidazione, è soggetta a procedura concorsuale, è un GAL o nel caso in cui nel campo "Attività svolta dalla partecipata" sia stato selezionato "Coordinamento e attuazione patti territoriali e contratti d'area ex delibera CIPE 21/03/1997 (Art. 26, c.7) oppure "Gestione delle case da gioco – società già costituita e autorizzata alla data del 23/09/2016 (art. 26, c. 12 sexies)".

(14) Nel campo l'Amministrazione deve dichiarare se la misura di cessione a titolo oneroso non è stata attuata ai sensi dell'art. 24, comma 5-ter. Il campo va compilato nel caso in cui la risposta al campo precedente "Dichiarazione di Cessione a titolo oneroso in Revisione straordinaria" sia Sì.

§ Nuovo campo rispetto alla rilevazione precedente.

\*Campo con compilazione facoltativa.

15

## IC OUTSOURCING SOCIETA' CONSORTILE A RESPONSABILITA' LIMITATA

*in breve "IC OUTSOURCING S.C.R.L."*

### Scheda di dettaglio

#### DATI ANAGRAFICI DELLA PARTECIPATA

NOME DEL CAMPO	Indicazioni per la compilazione
Codice Fiscale	04408300285
Denominazione	IC OUTSOURCING SOCIETA' CONSORTILE A RESPONSABILITA' LIMITATA <i>in breve "IC OUTSOURCING S.C.R.L."</i>
Data di costituzione della partecipata	29/07/2009
Forma giuridica	Società consortile a responsabilità limitata
Tipo di fondazione	Scegliere un elemento.
Altra forma giuridica	
Stato di attività della partecipata	attiva
Data di inizio della procedura <sup>(1)</sup>	
Società con azioni quotate in mercati regolamentati <sup>(2)</sup>	no
Società che ha emesso strumenti finanziari quotati in mercati regolamentati (ex TUSP) <sup>(2)</sup>	no
La società è un GAL <sup>(2)</sup>	no

<sup>(1)</sup> Compilare solo se nel campo "stato di attività della partecipata" è stato indicato che sono in corso procedure di liquidazione oppure procedure concorsuali.

<sup>(2)</sup> Nell'applicativo le società con azioni quotate e quelle emittenti strumenti finanziari quotati in mercati regolamentati ("società quotate ex TUSP") e i Gruppi di Azione Locale (GAL) sono individuati mediante elenchi ufficiali.

#### SEDE LEGALE DELLA PARTECIPATA

NOME DEL CAMPO	Indicazioni per la compilazione
Stato	Italia
Provincia	PD
Comune	PADOVA
CAP*	35127
Indirizzo*	CORSO STATI UNITI 14
Telefono*	049.8288111
FAX*	049.8288406
Email*	ICOUTSOURCING@PEC.IT

\*campo con compilazione facoltativa

#### SETTORE DI ATTIVITÀ DELLA PARTECIPATA

Indicare il settore ATECO rappresentativo dell'attività svolta. Nel caso in cui i settori siano più di uno, indicarli in ordine decrescente di importanza. Non è più richiesto indicare il peso di ciascuna attività.

La lista dei codici Ateco è disponibile al link <http://www.istat.it/it/strumenti/definizioni-e-classificazioni/ateco-2007>

NOME DEL CAMPO	Indicazioni per la compilazione
Attività 1	Altre elaborazioni elettroniche di dati: servizi volti all'immagazzinamento e alla movimentazione di archivi cartacei, nonché riversamento, conservazione ed archiviazione con strumenti ottici (J.63.11.19)
Attività 2	
Attività 3	
Attività 4	

**ULTERIORI INFORMAZIONI SULLA PARTECIPATA\***

NOME DEL CAMPO	Indicazioni per la compilazione
Società in house	si
Previsione nello statuto di limiti sul fatturato <sup>(3)</sup>	si
Società contenuta nell'allegato A al D.Lgs. n. 175/2016	no
Società a partecipazione pubblica di diritto singolare (art.1, c. 4, lett. A) <sup>#</sup>	no
Riferimento normativo società di diritto singolare <sup>(3)</sup>	
La società adotta un sistema di contabilità analitica e separata per attività?	no
Specificare se la disciplina applicata è stata dettata da:	Scegliere un elemento.
Società esclusa dall'applicazione dell'art. 4 con DPCM (art. 4, c. 9)	no
Società esclusa dall'applicazione dell'art. 4 con provvedimento del Presidente della Regione o delle Prov. Autonome (art. 4, c. 9)	no
Riferimento normativo atto esclusione <sup>(4)</sup>	

\* La compilazione della Sezione "Ulteriori Informazioni sulla partecipata" non è richiesta per "società quotate ex TUSP", se la società è un GAL oppure se lo stato di attività della società è "in liquidazione" o "soggetta a procedure concorsuali".

<sup>(3)</sup> Compilare il campo solo se nel campo precedente è stato scelto "si"

<sup>(4)</sup> Compilare il campo solo se in uno dei campi precedenti è stato scelto "si"

<sup>#</sup> Per la nozione giuridica di "società a partecipazione pubblica di diritto singolare" di cui all'art. 1, comma 4, del TUSP, si veda l'orientamento della Struttura di monitoraggio disponibile sul sito del DT al seguente link:

[http://www.dt.tesoro.it/export/sites/sitodt/modules/documenti\\_it/patrimonio\\_publico/patrimonio\\_pa/Orientamento\\_del\\_18\\_novembre\\_2019\\_xSocietx\\_a\\_partecipazione\\_pubblica\\_di\\_diritto\\_singolarex\\_.pdf](http://www.dt.tesoro.it/export/sites/sitodt/modules/documenti_it/patrimonio_publico/patrimonio_pa/Orientamento_del_18_novembre_2019_xSocietx_a_partecipazione_pubblica_di_diritto_singolarex_.pdf)

**DATI DI BILANCIO PER LA VERIFICA TUSP\***

NOME DEL CAMPO	Anno 2021
Tipologia di attività svolta	Attività produttive di beni e servizi
Numero medio di dipendenti	607
Numero dei componenti dell'organo di amministrazione	5
Compenso dei componenti dell'organo di amministrazione	36.500
Numero dei componenti dell'organo di controllo	3
Compenso dei componenti dell'organo di controllo	18.776

NOME DEL CAMPO	2021	2020	2019	2018	2017
Approvazione bilancio	si	si	si	si	si
Risultato d'esercizio	243.150	637.426	447.610	31.042	152.095

\* La compilazione della Sezione "Dati di bilancio per la verifica TUSP" non è richiesta per le "società quotate ex TUSP", se lo stato di attività della società è "in liquidazione" o "soggetta a procedure concorsuali".

**1. Attività produttive di beni e servizi o Distretti tecnologici**

Compilare la seguente sotto-sezione se la "Tipologia di attività svolta" dalla partecipata è: "Attività produttive di beni e servizi" o "Attività di promozione e sviluppo di progetti di ricerca finanziati (Distretti tecnologici)".

NOME DEL CAMPO	2021	2020	2019
A1) Ricavi delle vendite e delle prestazioni	22.818.713	21.598.935	20.956.940
A5) Altri Ricavi e Proventi	67.224	178.707	154.148
di cui Contributi in conto esercizio	0	584	0

## QUOTA DI POSSESSO (quota diretta e/o indiretta)

NOME DEL CAMPO	Indicazioni per la compilazione
Tipologia di Partecipazione	Partecipazione diretta e indiretta
Quota diretta <sup>(5)</sup>	0,716%
Codice Fiscale Tramite <sup>(6)</sup>	02313821007
Denominazione Tramite (organismo) <sup>(6)</sup>	INFOCAMERE S.C.P.A.
Quota detenuta dalla Tramite nella società <sup>(7)</sup>	38,80%
Codice Fiscale Tramite <sup>(6)</sup>	03991350376
Denominazione Tramite (organismo) <sup>(6)</sup>	ECOCERVED S.C.A.R.L.
Quota detenuta dalla Tramite nella società <sup>(7)</sup>	2,04%
Codice Fiscale Tramite <sup>(6)</sup>	12620491006
Denominazione Tramite (organismo) <sup>(6)</sup>	SI.CAMERA S.C.R.L.
Quota detenuta dalla Tramite nella società <sup>(7)</sup>	0,0347%

<sup>(5)</sup> Se la partecipazione è diretta o sia diretta che indiretta, inserire la quota detenuta direttamente dall'Amministrazione nella società.

<sup>(6)</sup> Compilare se per "Tipologia di Partecipazione" è stato indicato "Partecipazione Indiretta" o "Partecipazione diretta e indiretta". Inserire CF e denominazione dell'ultima tramite attraverso la quale la società è indirettamente partecipata dall'Amministrazione.

<sup>(7)</sup> Inserire la quota di partecipazione che la "tramite" detiene nella società.

## QUOTA DI POSSESSO – TIPO DI CONTROLLO

Indicare il tipo di controllo\* esercitato dall'Amministrazione sulla partecipata. Ai fini del controllo è necessario tener conto, oltre che della quota diretta, anche di eventuali quote indirette detenute dall'Amministrazione nella partecipata.

Nel caso di società partecipata indirettamente, in via generale, inserire il tipo di controllo esercitato dall'Amministrazione sulla "tramite".

NOME DEL CAMPO	Indicazioni per la compilazione
Tipo di controllo	controllo congiunto per effetto di norme statutarie

\*Per la definizione di controllo si rinvia all'atto di [orientamento del 15 febbraio 2018](#) emanato della Struttura di indirizzo, monitoraggio e controllo sull'attuazione del TUSP e alla deliberazione della Corte dei conti, Sezioni riunite in sede di controllo, 20 giugno 2019, n. 11/SSRRCO/QMIG/19.

## INFORMAZIONI ED ESITO PER LA RAZIONALIZZAZIONE

NOME DEL CAMPO	Indicazioni per la compilazione
Partecipazione ancora detenuta alla data di adozione del provvedimento	<b>Si</b>

Se la partecipazione è ancora detenuta alla data di adozione del provvedimento continuare con la compilazione dei campi di seguito riportati. Altrimenti, se la partecipazione non è più detenuta alla data di adozione del provvedimento, deve essere compilata la scheda "Partecipazione non più detenuta" in base alla tipologia della razionalizzazione realizzata.

Società controllata da una quotata	<b>No</b>
CF della società quotata controllante <sup>(8)</sup>	
Denominazione della società quotata controllante <sup>(8)</sup>	
La partecipata svolge un'attività di produzione di beni e servizi a favore dell'Amministrazione?	Si
Attività svolta dalla Partecipata	autoproduzione di beni o servizi strumentali all'ente o agli enti pubblici partecipanti o allo svolgimento delle loro funzioni (Art. 4, c. 2, lett. d)
Descrizione dell'attività	La società ha lo scopo di fornire servizi necessari alle CCAA gestendo attività di immagazzinamento e conservazione di archivi cartacei e provvedendo alla loro conservazione con strumenti ottici, fornendo servizi di acquisto ed elaborazione dati, gestendo il patrimonio immobiliare anche attraverso la gestione logistica funzionale e amministrativa delle sedi e uffici di rappresentanza.
Quota % di partecipazione detenuta dal soggetto privato <sup>(9)</sup>	
Svolgimento di attività analoghe a quelle svolte da altre società (art.20, c.2 lett.c)	no
Necessità di contenimento dei costi di funzionamento (art.20, c.2 lett.f)	no

NOME DEL CAMPO	Indicazioni per la compilazione
Necessita di aggregazione di società (art.20, c.2 lett.g)	no
L'Amministrazione ha fissato, con proprio provvedimento, obiettivi specifici sui costi di funzionamento della partecipata? (art.19, c, 5) <sup>(10)</sup>	no
Esito della revisione periodica <sup>(11)</sup>	mantenimento senza interventi
Modalità (razionalizzazione) <sup>(12)</sup>	Scegliere un elemento.
Termine previsto per la razionalizzazione <sup>(12)</sup>	
Dichiarazione di Cessione a titolo oneroso in Revisione straordinaria <sup>(13)</sup>	No
Applicazione dell'art.24, comma 5-ter <sup>(14)</sup> §	Scegliere un elemento.
Note*	

<sup>(8)</sup> Compilare il campo solo se nel campo "Società controllata da una quotata" è stato scelto "sì".

<sup>(9)</sup> Compilare il campo se "Attività svolta dalla Partecipata" precedentemente selezionata è "Realizzazione e gestione di opera pubblica ovvero organizzazione e gestione di servizio di interesse generale tramite PPP (Art.4, c.2, lett.c)".

<sup>(10)</sup> Compilare il campo se "Tipo di controllo" è stato selezionato elemento diverso da "nessuno".

<sup>(11)</sup> La compilazione del campo non è richiesta per le società in liquidazione, per quelle soggette a procedure concorsuali e per i GAL.

<sup>(12)</sup> Campo obbligatorio se per "Esito della revisione periodica" è stato selezionato "Razionalizzazione".

<sup>(13)</sup> Nel campo l'Amministrazione deve specificare se nel provvedimento di revisione straordinaria, adottato ai sensi dell'art. 24 del TUSP, era stato indicato l'esito "Cessione a titolo oneroso". La compilazione non è richiesta se la società è in liquidazione, è soggetta a procedura concorsuale, è un GAL o nel caso in cui nel campo "Attività svolta dalla partecipata" sia stato selezionato "Coordinamento e attuazione patti territoriali e contratti d'area ex delibera CIPE 21/03/1997 (Art. 26, c.7) oppure "Gestione delle case da gioco – società già costituita e autorizzata alla data del 23/09/2016 (art. 26, c. 12 sexies)".

<sup>(14)</sup> Nel campo l'Amministrazione deve dichiarare se la misura di cessione a titolo oneroso non è stata attuata ai sensi dell'art. 24, comma 5-ter. Il campo va compilato nel caso in cui la risposta al campo precedente "Dichiarazione di Cessione a titolo oneroso in Revisione straordinaria" sia Sì.

§ Nuovo campo rispetto alla rilevazione precedente.

\* Campo con compilazione facoltativa.

## DISTRETTO TURISTICO DEI LAGHI SOCIETÀ CONSORTILE A RESPONSABILITÀ LIMITATA - DTL SCRL

### Scheda di dettaglio

#### DATI ANAGRAFICI DELLA PARTECIPATA

NOME DEL CAMPO	Indicazioni per la compilazione
Codice Fiscale	01648650032
Denominazione	DISTRETTO TURISTICO DEI LAGHI SOCIETÀ CONSORTILE A RESPONSABILITÀ LIMITATA – DTL SCRL
Data di costituzione della partecipata	15/11/1997
Forma giuridica	Società consortile a responsabilità limitata
Tipo di fondazione	Scegliere un elemento.
Altra forma giuridica	
Stato di attività della partecipata	attiva
Data di inizio della procedura <sup>(1)</sup>	
Società con azioni quotate in mercati regolamentati <sup>(2)</sup>	no
Società che ha emesso strumenti finanziari quotati in mercati regolamentati (ex TUSP) <sup>(2)</sup>	no
La società è un GAL <sup>(2)</sup>	no

<sup>(1)</sup> Compilare solo se nel campo “stato di attività della partecipata” è stato indicato che sono in corso procedure di liquidazione oppure procedure concorsuali.

<sup>(2)</sup> Nell’applicativo le società con azioni quotate e quelle emittenti strumenti finanziari quotati in mercati regolamentati (“società quotate ex TUSP”) e i Gruppi di Azione Locale (GAL) sono individuati mediante elenchi ufficiali.

#### SEDE LEGALE DELLA PARTECIPATA

NOME DEL CAMPO	Indicazioni per la compilazione
Stato	Italia
Provincia	VB
Comune	STRESA
CAP*	28838
Indirizzo*	CORSO ITALIA 26
Telefono*	0323 30416
FAX*	
Email*	AMMINISTRAZIONE@PEC.DISTRETTOLAGHI.BIZ

\*campo con compilazione facoltativa

#### SETTORE DI ATTIVITÀ DELLA PARTECIPATA

Indicare il settore ATECO rappresentativo dell’attività svolta. Nel caso in cui i settori siano più di uno, indicarli in ordine decrescente di importanza. Non è più richiesto indicare il peso di ciascuna attività.

La lista dei codici Ateco è disponibile al link <http://www.istat.it/it/strumenti/definizioni-e-classificazioni/ateco-2007>

NOME DEL CAMPO	Indicazioni per la compilazione
Attività 1	Altre attività di servizi per la persona nca (96.09.09)
Attività 2	Altri servizi di prenotazione e altre attività di assistenza turistica non svolte dalle agenzie di viaggio nca (79.90.19)
Attività 3	
Attività 4	



**ULTERIORI INFORMAZIONI SULLA PARTECIPATA\***

NOME DEL CAMPO	Indicazioni per la compilazione
Società in house	no
Previsione nello statuto di limiti sul fatturato <sup>(3)</sup>	Scegliere un elemento.
Società contenuta nell'allegato A al D.Lgs. n. 175/2016	no
Società a partecipazione pubblica di diritto singolare (art.1, c. 4, lett. A) #	si
Riferimento normativo società di diritto singolare <sup>(3)</sup>	L.R. Piemonte 11.07.2016, n. 14, recante "Nuove disposizioni in materia di organizzazione dell'attività di promozione, accoglienza e informazione turistica in Piemonte"
La società adotta un sistema di contabilità analitica e separata per attività?	no
Specificare se la disciplina applicata è stata dettata da:	Scegliere un elemento.
Società esclusa dall'applicazione dell'art. 4 con DPCM (art. 4, c. 9)	no
Società esclusa dall'applicazione dell'art. 4 con provvedimento del Presidente della Regione o delle Prov. Autonome (art. 4, c. 9)	no
Riferimento normativo atto esclusione <sup>(4)</sup>	

\* La compilazione della Sezione "Ulteriori Informazioni sulla partecipata" non è richiesta per "società quotate ex TUSP", se la società è un GAL oppure se lo stato di attività della società è "in liquidazione" o "soggetta a procedure concorsuali".

<sup>(3)</sup> Compilare il campo solo se nel campo precedente è stato scelto "sì"

<sup>(4)</sup> Compilare il campo solo se in uno dei campi precedenti è stato scelto "sì"

#Per la nozione giuridica di "società a partecipazione pubblica di diritto singolare" di cui all'art. 1, comma 4, del TUSP, si veda l'orientamento della Struttura di monitoraggio disponibile sul sito del DT al seguente link:

[http://www.dt.tesoro.it/export/sites/sitodt/modules/documenti\\_it/patrimonio\\_pubblico/patrimonio\\_pa/Orientamento\\_del\\_18\\_novembre\\_2019\\_xSocietx\\_a\\_partecipazione\\_pubblica\\_di\\_diritto\\_singolarex\\_.pdf](http://www.dt.tesoro.it/export/sites/sitodt/modules/documenti_it/patrimonio_pubblico/patrimonio_pa/Orientamento_del_18_novembre_2019_xSocietx_a_partecipazione_pubblica_di_diritto_singolarex_.pdf)

**DATI DI BILANCIO PER LA VERIFICA TUSP\***

NOME DEL CAMPO	Anno 2021
Tipologia di attività svolta	Attività produttive di beni e servizi
Numero medio di dipendenti	9
Numero dei componenti dell'organo di amministrazione	5
Compenso dei componenti dell'organo di amministrazione	0
Numero dei componenti dell'organo di controllo	3
Compenso dei componenti dell'organo di controllo	21.510

NOME DEL CAMPO	2021	2020	2019	2018	2017
Approvazione bilancio	sì	sì	sì	sì	sì
Risultato d'esercizio	1.183	10.239	9.444	6.790	20.331

\* La compilazione della Sezione "Dati di bilancio per la verifica TUSP" non è richiesta per le "società quotate ex TUSP", se lo stato di attività della società è "in liquidazione" o "soggetta a procedure concorsuali".

**1. Attività produttive di beni e servizi o Distretti tecnologici**

Compilare la seguente sotto-sezione se la "Tipologia di attività svolta" dalla partecipata è: "Attività produttive di beni e servizi" o "Attività di promozione e sviluppo di progetti di ricerca finanziati (Distretti tecnologici)".

NOME DEL CAMPO	2021	2020	2019
A1) Ricavi delle vendite e delle prestazioni	400	100	22.799
A5) Altri Ricavi e Proventi	1.327.234	959.521	839.990
di cui Contributi in conto esercizio	1.311.615	932.305	822.802

## QUOTA DI POSSESSO (quota diretta e/o indiretta)

NOME DEL CAMPO	Indicazioni per la compilazione
Tipologia di Partecipazione	Partecipazione diretta e indiretta
Quota diretta <sup>(5)</sup>	0,635%
Codice Fiscale Tramite <sup>(6)</sup>	01636690032
Denominazione Tramite (organismo) <sup>(6)</sup>	GRUPPO AZIONE LOCALE LAGHI E MONTI DEL VERBANO CUSIO OSSOLA S.R.L. CONSORTILE
Quota detenuta dalla Tramite nella società <sup>(7)</sup>	0,0826%

<sup>(5)</sup> Se la partecipazione è diretta o sia diretta che indiretta, inserire la quota detenuta direttamente dall'Amministrazione nella società.

<sup>(6)</sup> Compilare se per "Tipologia di Partecipazione" è stato indicato "Partecipazione Indiretta" o "Partecipazione diretta e indiretta". Inserire CF e denominazione dell'ultima tramite attraverso la quale la società è indirettamente partecipata dall'Amministrazione.

<sup>(7)</sup> Inserire la quota di partecipazione che la "tramite" detiene nella società.

## QUOTA DI POSSESSO – TIPO DI CONTROLLO

Indicare il tipo di controllo\* esercitato dall'Amministrazione sulla partecipata. Ai fini del controllo è necessario tener conto, oltre che della quota diretta, anche di eventuali quote indirette detenute dall'Amministrazione nella partecipata.

Nel caso di società partecipata indirettamente, in via generale, inserire il tipo di controllo esercitato dall'Amministrazione sulla "tramite".

NOME DEL CAMPO	Indicazioni per la compilazione
Tipo di controllo	nessuno

\*Per la definizione di controllo si rinvia all'atto di [orientamento del 15 febbraio 2018](#) emanato della Struttura di indirizzo, monitoraggio e controllo sull'attuazione del TUSP e alla deliberazione della Corte dei conti, Sezioni riunite in sede di controllo, 20 giugno 2019, n. 11/SSRRCO/QMIG/19.

## INFORMAZIONI ED ESITO PER LA RAZIONALIZZAZIONE

NOME DEL CAMPO	Indicazioni per la compilazione
Partecipazione ancora detenuta alla data di adozione del provvedimento	Si

Se la partecipazione è ancora detenuta alla data di adozione del provvedimento continuare con la compilazione dei campi di seguito riportati. Altrimenti, se la partecipazione non è più detenuta alla data di adozione del provvedimento, deve essere compilata la scheda "Partecipazione non più detenuta" in base alla tipologia della razionalizzazione realizzata.

Società controllata da una quotata	No
CF della società quotata controllante <sup>(8)</sup>	
Denominazione della società quotata controllante <sup>(8)</sup>	
La partecipata svolge un'attività di produzione di beni e servizi a favore dell'Amministrazione?	No
Attività svolta dalla Partecipata	produzione di un servizio di interesse generale (Art. 4, c. 2, lett. a)
Descrizione dell'attività	La società ha per oggetto l'organizzazione nell'ambito turistico di riferimento dell'attività di accoglienza, informazione e assistenza turistica svolta dai soggetti pubblici e privati, nello specifico territorio di competenza.
Quota % di partecipazione detenuta dal soggetto privato <sup>(9)</sup>	
Svolgimento di attività analoghe a quelle svolte da altre società (art.20, c.2 lett.c)	no
Necessità di contenimento dei costi di funzionamento (art.20, c.2 lett.f)	no
Necessità di aggregazione di società (art.20, c.2 lett.g)	no
L'Amministrazione ha fissato, con proprio provvedimento, obiettivi specifici sui costi di funzionamento della partecipata? (art.19, c, 5) <sup>(10)</sup>	Scegliere un elemento.
Esito della revisione periodica <sup>(11)</sup>	mantenimento senza interventi
Modalità (razionalizzazione) <sup>(12)</sup>	Scegliere un elemento.
Termine previsto per la razionalizzazione <sup>(12)</sup>	
Dichiarazione di Cessione a titolo oneroso in Revisione straordinaria <sup>(13)</sup>	No

NOME DEL CAMPO	Indicazioni per la compilazione
Applicazione dell'art.24, comma 5-ter <sup>(14)</sup> §	Scegliere un elemento.
Note*	<p>Attività che potrebbe risultare simile ad altre ATL presenti nel territorio piemontese, ma in un diverso ambito territoriale, come previsto dalla L.R.14/2016.</p> <p>Con provvedimento della Giunta camerale n. 133 del 25.11.2021 è stato deliberato di esercitare il diritto di opzione per la sottoscrizione della quota di € 1.000,00= nella società, con l'auspicio e l'obiettivo di una prossima fusione in un'unica Agenzia Turistica Locale per il territorio del quadrante comprendente le province di Biella – Novara – Verbano Cusio Ossola – Vercelli.</p> <p>L'acquisizione della quota ha creato le condizioni affinché nell'intera area del cosiddetto "quadrante" sussistano le medesime opportunità e medesimi supporti per l'espansione del settore turistico così da essere più competitiva, in termini di capacità di attrazione di turisti, ma anche di insediamenti produttivi e terziari, entro i limiti delle competenze assegnate agli enti camerali.</p>

<sup>(8)</sup> Compilare il campo solo se nel campo "Società controllata da una quotata" è stato scelto "sì".

<sup>(9)</sup> Compilare il campo se "Attività svolta dalla Partecipata" precedentemente selezionata è "Realizzazione e gestione di opera pubblica ovvero organizzazione e gestione di servizio di interesse generale tramite PPP (Art.4, c.2, lett.c)".

<sup>(10)</sup> Compilare il campo se "Tipo di controllo" è stato selezionato elemento diverso da "nessuno".

<sup>(11)</sup> La compilazione del campo non è richiesta per le società in liquidazione, per quelle soggette a procedure concorsuali e per i GAL.

<sup>(12)</sup> Campo obbligatorio se per "Esito della revisione periodica" è stato selezionato "Razionalizzazione".

<sup>(13)</sup> Nel campo l'Amministrazione deve specificare se nel provvedimento di revisione straordinaria, adottato ai sensi dell'art. 24 del TUSP, era stato indicato l'esito "Cessione a titolo oneroso". La compilazione non è richiesta se la società è in liquidazione, è soggetta a procedura concorsuale, è un GAL o nel caso in cui nel campo "Attività svolta dalla partecipata" sia stato selezionato "Coordinamento e attuazione patti territoriali e contratti d'area ex delibera CIPE 21/03/1997 (Art. 26, c.7) oppure "Gestione delle case da gioco – società già costituita e autorizzata alla data del 23/09/2016 (art. 26, c. 12 sexies)".

<sup>(14)</sup> Nel campo l'Amministrazione deve dichiarare se la misura di cessione a titolo oneroso non è stata attuata ai sensi dell'art. 24, comma 5-ter. Il campo va compilato nel caso in cui la risposta al campo precedente "Dichiarazione di Cessione a titolo oneroso in Revisione straordinaria" sia Sì.

§ Nuovo campo rispetto alla rilevazione precedente.

\* Campo con compilazione facoltativa.

## SOCIETA' PER LA CERTIFICAZIONE DELLA QUALITA' NELL'AGROALIMENTARE SOCIETA' PER AZIONI - *in breve* AGROQUALITA' S.P.A.

### Scheda di dettaglio

#### DATI ANAGRAFICI DELLA PARTECIPATA

NOME DEL CAMPO	Indicazioni per la compilazione
Codice Fiscale	05053521000
Denominazione	SOCIETA' PER LA CERTIFICAZIONE DELLA QUALITA' NELL'AGROALIMENTARE SOCIETA' PER AZIONI <i>in breve</i> AGROQUALITA' S.P.A.
Data di costituzione della partecipata	06/12/1995
Forma giuridica	Società per azioni
Tipo di fondazione	Scegliere un elemento.
Altra forma giuridica	
Stato di attività della partecipata	attiva
Data di inizio della procedura <sup>(1)</sup>	
Società con azioni quotate in mercati regolamentati <sup>(2)</sup>	no
Società che ha emesso strumenti finanziari quotati in mercati regolamentati (ex TUSP) <sup>(2)</sup>	no
La società è un GAL <sup>(2)</sup>	no

<sup>(1)</sup> Compilare solo se nel campo "stato di attività della partecipata" è stato indicato che sono in corso procedure di liquidazione oppure procedure concorsuali.

<sup>(2)</sup> Nell'applicativo le società con azioni quotate e quelle emittenti strumenti finanziari quotati in mercati regolamentati ("società quotate ex TUSP") e i Gruppi di Azione Locale (GAL) sono individuati mediante elenchi ufficiali.

#### SEDE LEGALE DELLA PARTECIPATA

NOME DEL CAMPO	Indicazioni per la compilazione
Stato	Italia
Provincia	RM
Comune	ROMA
CAP*	00144
Indirizzo*	VIALE CESARE PAVESE 305
Telefono*	
FAX*	
Email*	AGROQUALITA@LEGALMAIL.IT

\*campo con compilazione facoltativa

#### SETTORE DI ATTIVITÀ DELLA PARTECIPATA

Indicare il settore ATECO rappresentativo dell'attività svolta. Nel caso in cui i settori siano più di uno, indicarli in ordine decrescente di importanza. Non è più richiesto indicare il peso di ciascuna attività.

La lista dei codici Ateco è disponibile al link <http://www.istat.it/it/strumenti/definizioni-e-classificazioni/ateco-2007>

NOME DEL CAMPO	Indicazioni per la compilazione
Attività 1	Controllo di qualità e certificazione di prodotti, processi e sistemi: studi, ricerche, banche dati, pubblicazioni, progetti di sviluppo e fattibilità, promozione, formazione, nel settore del turismo (M.71.20.21)
Attività 2	
Attività 3	
Attività 4	

**ULTERIORI INFORMAZIONI SULLA PARTECIPATA\***

NOME DEL CAMPO	Indicazioni per la compilazione
Società in house	no
Previsione nello statuto di limiti sul fatturato <sup>(3)</sup>	Scegliere un elemento.
Società contenuta nell'allegato A al D.Lgs. n. 175/2016	no
Società a partecipazione pubblica di diritto singolare (art.1, c. 4, lett. A) <sup>#</sup>	no
Riferimento normativo società di diritto singolare <sup>(3)</sup>	
La società adotta un sistema di contabilità analitica e separata per attività?	no
Specificare se la disciplina applicata è stata dettata da:	Scegliere un elemento.
Società esclusa dall'applicazione dell'art. 4 con DPCM (art. 4, c. 9)	no
Società esclusa dall'applicazione dell'art. 4 con provvedimento del Presidente della Regione o delle Prov. Autonome (art. 4, c. 9)	no
Riferimento normativo atto esclusione <sup>(4)</sup>	

\* La compilazione della Sezione "Ulteriori Informazioni sulla partecipata" non è richiesta per "società quotate ex TUSP", se la società è un GAL oppure se lo stato di attività della società è "in liquidazione" o "soggetta a procedure concorsuali".

<sup>(3)</sup> Compilare il campo solo se nel campo precedente è stato scelto "sì"

<sup>(4)</sup> Compilare il campo solo se in uno dei campi precedenti è stato scelto "sì"

<sup>#</sup> Per la nozione giuridica di "società a partecipazione pubblica di diritto singolare" di cui all'art. 1, comma 4, del TUSP, si veda l'orientamento della Struttura di monitoraggio disponibile sul sito del DT al seguente link:

[http://www.dt.tesoro.it/export/sites/sitodt/modules/documenti\\_it/patrimonio\\_publico/patrimonio\\_pa/Orientamento\\_del\\_18\\_novembre\\_2019\\_xSocietx\\_a\\_partecipazione\\_pubblica\\_di\\_diritto\\_singolarex\\_.pdf](http://www.dt.tesoro.it/export/sites/sitodt/modules/documenti_it/patrimonio_publico/patrimonio_pa/Orientamento_del_18_novembre_2019_xSocietx_a_partecipazione_pubblica_di_diritto_singolarex_.pdf)

**DATI DI BILANCIO PER LA VERIFICA TUSP\***

NOME DEL CAMPO	Anno 2021
Tipologia di attività svolta	Attività produttive di beni e servizi
Numero medio di dipendenti	41
Numero dei componenti dell'organo di amministrazione	14
Compenso dei componenti dell'organo di amministrazione	25.000
Numero dei componenti dell'organo di controllo	3
Compenso dei componenti dell'organo di controllo	7.370

NOME DEL CAMPO	2021	2020	2019	2018	2017
Approvazione bilancio	sì	sì	sì	sì	sì
Risultato d'esercizio	514.540	831.655	207.605	2.594	63.402

\* La compilazione della Sezione "Dati di bilancio per la verifica TUSP" non è richiesta per le "società quotate ex TUSP", se lo stato di attività della società è "in liquidazione" o "soggetta a procedure concorsuali".

**1. Attività produttive di beni e servizi o Distretti tecnologici**

Compilare la seguente sotto-sezione se la "Tipologia di attività svolta" dalla partecipata è: "Attività produttive di beni e servizi" o "Attività di promozione e sviluppo di progetti di ricerca finanziati (Distretti tecnologici)".

NOME DEL CAMPO	2021	2020	2019
A1) Ricavi delle vendite e delle prestazioni	9.943.883	8.311.758	7.517.434
A5) Altri Ricavi e Proventi	13.603	20.133	26.924
di cui Contributi in conto esercizio	0	0	0

## QUOTA DI POSSESSO (quota diretta e/o indiretta)

NOME DEL CAMPO	Indicazioni per la compilazione
Tipologia di Partecipazione	Partecipazione diretta e indiretta
Quota diretta <sup>(5)</sup>	0,539%
Codice Fiscale Tramite <sup>(6)</sup>	04338251004
Denominazione Tramite (organismo) <sup>(6)</sup>	DINTEC S.C.R.L.
Quota detenuta dalla Tramite nella società <sup>(7)</sup>	0,252%

<sup>(5)</sup> Se la partecipazione è diretta o sia diretta che indiretta, inserire la quota detenuta direttamente dall'Amministrazione nella società.

<sup>(6)</sup> Compilare se per "Tipologia di Partecipazione" è stato indicato "Partecipazione Indiretta" o "Partecipazione diretta e indiretta". Inserire CF e denominazione dell'ultima tramite attraverso la quale la società è indirettamente partecipata dall'Amministrazione.

<sup>(7)</sup> Inserire la quota di partecipazione che la "tramite" detiene nella società.

## QUOTA DI POSSESSO – TIPO DI CONTROLLO

Indicare il tipo di controllo\* esercitato dall'Amministrazione sulla partecipata. Ai fini del controllo è necessario tener conto, oltre che della quota diretta, anche di eventuali quote indirette detenute dall'Amministrazione nella partecipata.

Nel caso di società partecipata indirettamente, in via generale, inserire il tipo di controllo esercitato dall'Amministrazione sulla "tramite".

NOME DEL CAMPO	Indicazioni per la compilazione
Tipo di controllo	nessuno

\*Per la definizione di controllo si rinvia all'atto di [orientamento del 15 febbraio 2018](#) emanato della Struttura di indirizzo, monitoraggio e controllo sull'attuazione del TUSP e alla deliberazione della Corte dei conti, Sezioni riunite in sede di controllo, 20 giugno 2019, n. 11/SSRRCO/QMIG/19.

## INFORMAZIONI ED ESITO PER LA RAZIONALIZZAZIONE

NOME DEL CAMPO	Indicazioni per la compilazione
Partecipazione ancora detenuta alla data di adozione del provvedimento	Si

Se la partecipazione è ancora detenuta alla data di adozione del provvedimento continuare con la compilazione dei campi di seguito riportati. Altrimenti, se la partecipazione non è più detenuta alla data di adozione del provvedimento, deve essere compilata la scheda "Partecipazione non più detenuta" in base alla tipologia della razionalizzazione realizzata.

Società controllata da una quotata	No
CF della società quotata controllante <sup>(8)</sup>	
Denominazione della società quotata controllante <sup>(8)</sup>	
La partecipata svolge un'attività di produzione di beni e servizi a favore dell'Amministrazione?	No
Attività svolta dalla Partecipata	attività diversa dalle precedenti
Descrizione dell'attività	La società ha per oggetto sociale la fornitura di servizi di controllo, ispezione e certificazione relativamente ai sistemi di gestione, ai processi, ai prodotti, ai servizi, al personale, secondo schemi volontari o regolamentati da norme nazionali, comunitarie e internazionali. La società esercita le proprie attività e servizi sui temi della qualità, dell'ambiente, della sicurezza, dell'etica e per la valorizzazione del made in Italy
Quota % di partecipazione detenuta dal soggetto privato <sup>(9)</sup>	
Svolgimento di attività analoghe a quelle svolte da altre società (art.20, c.2 lett.c)	no
Necessità di contenimento dei costi di funzionamento (art.20, c.2 lett.f)	no
Necessità di aggregazione di società (art.20, c.2 lett.g)	no
L'Amministrazione ha fissato, con proprio provvedimento, obiettivi specifici sui costi di funzionamento della partecipata? (art.19, c. 5) <sup>(10)</sup>	Scegliere un elemento.
Esito della revisione periodica <sup>(11)</sup>	mantenimento senza interventi
Modalità (razionalizzazione) <sup>(12)</sup>	Scegliere un elemento.
Termine previsto per la razionalizzazione <sup>(12)</sup>	

NOME DEL CAMPO	Indicazioni per la compilazione
<b>Dichiarazione di Cessione a titolo oneroso in Revisione straordinaria</b> (13)	<b>No</b>
<b>Applicazione dell'art.24, comma 5-ter</b> (14) §	Scegliere un elemento.
<b>Note*</b>	

(8) Compilare il campo solo se nel campo "Società controllata da una quotata" è stato scelto "sì".

(9) Compilare il campo se "Attività svolta dalla Partecipata" precedentemente selezionata è "Realizzazione e gestione di opera pubblica ovvero organizzazione e gestione di servizio di interesse generale tramite PPP (Art.4, c.2, lett.c)".

(10) Compilare il campo se "Tipo di controllo" è stato selezionato elemento diverso da "nessuno".

(11) La compilazione del campo non è richiesta per le società in liquidazione, per quelle soggette a procedure concorsuali e per i GAL.

(12) Campo obbligatorio se per "Esito della revisione periodica" è stato selezionato "Razionalizzazione".

(13) Nel campo l'Amministrazione deve specificare se nel provvedimento di revisione straordinaria, adottato ai sensi dell'art. 24 del TUSP, era stato indicato l'esito "Cessione a titolo oneroso". La compilazione non è richiesta se la società è in liquidazione, è soggetta a procedura concorsuale, è un GAL o nel caso in cui nel campo "Attività svolta dalla partecipata" sia stato selezionato "Coordinamento e attuazione patti territoriali e contratti d'area ex delibera CIPE 21/03/1997 (Art. 26, c.7) oppure "Gestione delle case da gioco – società già costituita e autorizzata alla data del 23/09/2016 (art. 26, c. 12 sexies)".

(14) Nel campo l'Amministrazione deve dichiarare se la misura di cessione a titolo oneroso non è stata attuata ai sensi dell'art. 24, comma 5-ter. Il campo va compilato nel caso in cui la risposta al campo precedente "Dichiarazione di Cessione a titolo oneroso in Revisione straordinaria" sia Sì.

§ Nuovo campo rispetto alla rilevazione precedente.

\*Campo con compilazione facoltativa.

18

**CONSORZIO PER L'INNOVAZIONE TECNOLOGICA S.C.R.L.**  
*in forma abbreviata DINTEC S.C.R.L.*
*Scheda di dettaglio***DATI ANAGRAFICI DELLA PARTECIPATA**

NOME DEL CAMPO	Indicazioni per la compilazione
Codice Fiscale	04338251004
Denominazione	CONSORZIO PER L'INNOVAZIONE TECNOLOGICA - S.C.R.L. <i>in forma abbreviata DINTEC - S.C.R.L.</i>
Data di costituzione della partecipata	23/05/1991
Forma giuridica	Società consortile a responsabilità limitata
Tipo di fondazione	Scegliere un elemento.
Altra forma giuridica	
Stato di attività della partecipata	attiva
Data di inizio della procedura <sup>(1)</sup>	
Società con azioni quotate in mercati regolamentati <sup>(2)</sup>	no
Società che ha emesso strumenti finanziari quotati in mercati regolamentati (ex TUSP) <sup>(2)</sup>	no
La società è un GAL <sup>(2)</sup>	no

<sup>(1)</sup> Compilare solo se nel campo "stato di attività della partecipata" è stato indicato che sono in corso procedure di liquidazione oppure procedure concorsuali.

<sup>(2)</sup> Nell'applicativo le società con azioni quotate e quelle emittenti strumenti finanziari quotati in mercati regolamentati ("società quotate ex TUSP") e i Gruppi di Azione Locale (GAL) sono individuati mediante elenchi ufficiali.

**SEDE LEGALE DELLA PARTECIPATA**

NOME DEL CAMPO	Indicazioni per la compilazione
Stato	Italia
Provincia	RM
Comune	ROMA
CAP*	00187
Indirizzo*	VIA NERVA 1
Telefono*	06/47822420
FAX*	06/40400978
Email*	DINTECSCRL@LEGALMAIL.IT

\*campo con compilazione facoltativa

**SETTORE DI ATTIVITÀ DELLA PARTECIPATA**

Indicare il settore ATECO rappresentativo dell'attività svolta. Nel caso in cui i settori siano più di uno, indicarli in ordine decrescente di importanza. Non è più richiesto indicare il peso di ciascuna attività.

La lista dei codici Ateco è disponibile al link <http://www.istat.it/it/strumenti/definizioni-e-classificazioni/ateco-2007>

NOME DEL CAMPO	Indicazioni per la compilazione
Attività 1	Altre attività di consulenza imprenditoriale e altra consulenza amministrativo-gestionale e pianificazione aziendale: servizi relativi alla diffusione di norme tecniche e per la certificazione di qualità (M.70.22.09)
Attività 2	
Attività 3	
Attività 4	



**ULTERIORI INFORMAZIONI SULLA PARTECIPATA\***

NOME DEL CAMPO	Indicazioni per la compilazione
Società in house	si
Previsione nello statuto di limiti sul fatturato <sup>(3)</sup>	si
Società contenuta nell'allegato A al D.Lgs. n. 175/2016	no
Società a partecipazione pubblica di diritto singolare (art.1, c. 4, lett. A) <sup>#</sup>	no
Riferimento normativo società di diritto singolare <sup>(3)</sup>	
La società adotta un sistema di contabilità analitica e separata per attività?	no
Specificare se la disciplina applicata è stata dettata da:	Scegliere un elemento.
Società esclusa dall'applicazione dell'art. 4 con DPCM (art. 4, c. 9)	no
Società esclusa dall'applicazione dell'art. 4 con provvedimento del Presidente della Regione o delle Prov. Autonome (art. 4, c. 9)	no
Riferimento normativo atto esclusione <sup>(4)</sup>	

\* La compilazione della Sezione "Ulteriori Informazioni sulla partecipata" non è richiesta per "società quotate ex TUSP", se la società è un GAL oppure se lo stato di attività della società è "in liquidazione" o "soggetta a procedure concorsuali".

<sup>(3)</sup> Compilare il campo solo se nel campo precedente è stato scelto "sì"

<sup>(4)</sup> Compilare il campo solo se in uno dei campi precedenti è stato scelto "sì"

<sup>#</sup> Per la nozione giuridica di "società a partecipazione pubblica di diritto singolare" di cui all'art. 1, comma 4, del TUSP, si veda l'orientamento della Struttura di monitoraggio disponibile sul sito del DT al seguente link:

[http://www.dt.tesoro.it/export/sites/sitodt/modules/documenti\\_it/patrimonio\\_publico/patrimonio\\_pa/Orientamento\\_del\\_18\\_novembre\\_2019\\_xSocietx\\_a\\_partecipazione\\_pubblica\\_di\\_diritto\\_singolarex\\_.pdf](http://www.dt.tesoro.it/export/sites/sitodt/modules/documenti_it/patrimonio_publico/patrimonio_pa/Orientamento_del_18_novembre_2019_xSocietx_a_partecipazione_pubblica_di_diritto_singolarex_.pdf)

**DATI DI BILANCIO PER LA VERIFICA TUSP\***

NOME DEL CAMPO	Anno 2021
Tipologia di attività svolta	Attività produttive di beni e servizi
Numero medio di dipendenti	23
Numero dei componenti dell'organo di amministrazione	3
Compenso dei componenti dell'organo di amministrazione	25.170
Numero dei componenti dell'organo di controllo	3
Compenso dei componenti dell'organo di controllo	17.583

NOME DEL CAMPO	2021	2020	2019	2018	2017
Approvazione bilancio	sì	sì	sì	sì	sì
Risultato d'esercizio	45.146	51.093	57.347	32.552	4.766

\* La compilazione della Sezione "Dati di bilancio per la verifica TUSP" non è richiesta per le "società quotate ex TUSP", se lo stato di attività della società è "in liquidazione" o "soggetta a procedure concorsuali".

**1. Attività produttive di beni e servizi o Distretti tecnologici**

Compilare la seguente sotto-sezione se la "Tipologia di attività svolta" dalla partecipata è: "Attività produttive di beni e servizi" o "Attività di promozione e sviluppo di progetti di ricerca finanziati (Distretti tecnologici)".

NOME DEL CAMPO	2021	2020	2019
A1) Ricavi delle vendite e delle prestazioni	1.985.293	2.446.104	2.187.120
A5) Altri Ricavi e Proventi	136.906	149.562	180.419
di cui Contributi in conto esercizio	113	2.457	0

## QUOTA DI POSSESSO (quota diretta e/o indiretta)

NOME DEL CAMPO	Indicazioni per la compilazione
Tipologia di Partecipazione	Partecipazione diretta
Quota diretta <sup>(5)</sup>	0,522%
Codice Fiscale Tramite <sup>(6)</sup>	
Denominazione Tramite (organismo) <sup>(6)</sup>	
Quota detenuta dalla Tramite nella società <sup>(7)</sup>	

<sup>(5)</sup> Se la partecipazione è diretta o sia diretta che indiretta, inserire la quota detenuta direttamente dall'Amministrazione nella società.

<sup>(6)</sup> Compilare se per "Tipologia di Partecipazione" è stato indicato "Partecipazione Indiretta" o "Partecipazione diretta e indiretta". Inserire CF e denominazione dell'ultima tramite attraverso la quale la società è indirettamente partecipata dall'Amministrazione.

<sup>(7)</sup> Inserire la quota di partecipazione che la "tramite" detiene nella società.

## QUOTA DI POSSESSO – TIPO DI CONTROLLO

Indicare il tipo di controllo\* esercitato dall'Amministrazione sulla partecipata. Ai fini del controllo è necessario tener conto, oltre che della quota diretta, anche di eventuali quote indirette detenute dall'Amministrazione nella partecipata.

Nel caso di società partecipata indirettamente, in via generale, inserire il tipo di controllo esercitato dall'Amministrazione sulla "tramite".

NOME DEL CAMPO	Indicazioni per la compilazione
Tipo di controllo	controllo congiunto per effetto di norme statutarie

\*Per la definizione di controllo si rinvia all'atto di [orientamento del 15 febbraio 2018](#) emanato della Struttura di indirizzo, monitoraggio e controllo sull'attuazione del TUSP e alla deliberazione della Corte dei conti, Sezioni riunite in sede di controllo, 20 giugno 2019, n. 11/SSRRCO/QMIG/19.

## INFORMAZIONI ED ESITO PER LA RAZIONALIZZAZIONE

NOME DEL CAMPO	Indicazioni per la compilazione
Partecipazione ancora detenuta alla data di adozione del provvedimento	Si

Se la partecipazione è ancora detenuta alla data di adozione del provvedimento continuare con la compilazione dei campi di seguito riportati. Altrimenti, se la partecipazione non è più detenuta alla data di adozione del provvedimento, deve essere compilata la scheda "Partecipazione non più detenuta" in base alla tipologia della razionalizzazione realizzata.

Società controllata da una quotata	No
CF della società quotata controllante <sup>(8)</sup>	
Denominazione della società quotata controllante <sup>(8)</sup>	
La partecipata svolge un'attività di produzione di beni e servizi a favore dell'Amministrazione?	Si
Attività svolta dalla Partecipata	autoproduzione di beni o servizi strumentali all'ente o agli enti pubblici partecipanti o allo svolgimento delle loro funzioni (Art. 4, c. 2, lett. d)
Descrizione dell'attività	La società ha per oggetto principale l'ideazione, la progettazione e la realizzazione di interventi sui temi dell'innovazione, della qualità e della certificazione anche indirizzate ad azioni di informazione, sensibilizzazione e stimolo per la competitività delle piccole e medie imprese
Quota % di partecipazione detenuta dal soggetto privato <sup>(9)</sup>	
Svolgimento di attività analoghe a quelle svolte da altre società (art.20, c.2 lett.c)	no
Necessità di contenimento dei costi di funzionamento (art.20, c.2 lett.f)	no
Necessità di aggregazione di società (art.20, c.2 lett.g)	no
L'Amministrazione ha fissato, con proprio provvedimento, obiettivi specifici sui costi di funzionamento della partecipata? (art.19, c, 5) <sup>(10)</sup>	no
Esito della revisione periodica <sup>(11)</sup>	mantenimento senza interventi
Modalità (razionalizzazione) <sup>(12)</sup>	Scegliere un elemento.
Termine previsto per la razionalizzazione <sup>(12)</sup>	
Dichiarazione di Cessione a titolo oneroso in Revisione straordinaria <sup>(13)</sup>	No

NOME DEL CAMPO	Indicazioni per la compilazione
Applicazione dell'art.24, comma 5-ter <sup>(14)</sup> §	Scegliere un elemento.
Note*	

- <sup>(8)</sup> Compilare il campo solo se nel campo "Società controllata da una quotata" è stato scelto "sì".
- <sup>(9)</sup> Compilare il campo se "Attività svolta dalla Partecipata" precedentemente selezionata è "Realizzazione e gestione di opera pubblica ovvero organizzazione e gestione di servizio di interesse generale tramite PPP (Art.4, c.2, lett.c)".
- <sup>(10)</sup> Compilare il campo se "Tipo di controllo" è stato selezionato elemento diverso da "nessuno".
- <sup>(11)</sup> La compilazione del campo non è richiesta per le società in liquidazione, per quelle soggette a procedure concorsuali e per i GAL.
- <sup>(12)</sup> Campo obbligatorio se per "Esito della revisione periodica" è stato selezionato "Razionalizzazione".
- <sup>(13)</sup> Nel campo l'Amministrazione deve specificare se nel provvedimento di revisione straordinaria, adottato ai sensi dell'art. 24 del TUSP, era stato indicato l'esito "Cessione a titolo oneroso". La compilazione non è richiesta se la società è in liquidazione, è soggetta a procedura concorsuale, è un GAL o nel caso in cui nel campo "Attività svolta dalla partecipata" sia stato selezionato "Coordinamento e attuazione patti territoriali e contratti d'area ex delibera CIPE 21/03/1997 (Art. 26, c.7) oppure "Gestione delle case da gioco – società già costituita e autorizzata alla data del 23/09/2016 (art. 26, c. 12 sexies)".
- <sup>(14)</sup> Nel campo l'Amministrazione deve dichiarare se la misura di cessione a titolo oneroso non è stata attuata ai sensi dell'art. 24, comma 5-ter. Il campo va compilato nel caso in cui la risposta al campo precedente "Dichiarazione di Cessione a titolo oneroso in Revisione straordinaria" sia Sì.

§ Nuovo campo rispetto alla rilevazione precedente.

\*Campo con compilazione facoltativa.

19

## ECOCERVED SOCIETA' CONSORTILE A RESPONSABILITA' LIMITATA

*o in breve "ECOCERVED S.C.A.R.L."*

### Scheda di dettaglio

#### DATI ANAGRAFICI DELLA PARTECIPATA

NOME DEL CAMPO	Indicazioni per la compilazione
Codice Fiscale	03991350376
Denominazione	ECOCERVED SOCIETA' CONSORTILE A RESPONSABILITA' LIMITATA" <i>o in breve "ECOCERVED S.C.A.R.L."</i>
Data di costituzione della partecipata	31/07/1990
Forma giuridica	Società consortile a responsabilità limitata
Tipo di fondazione	Scegliere un elemento.
Altra forma giuridica	
Stato di attività della partecipata	attiva
Data di inizio della procedura <sup>(1)</sup>	
Società con azioni quotate in mercati regolamentati <sup>(2)</sup>	no
Società che ha emesso strumenti finanziari quotati in mercati regolamentati (ex TUSP) <sup>(2)</sup>	no
La società è un GAL <sup>(2)</sup>	no

<sup>(1)</sup> Compilare solo se nel campo "stato di attività della partecipata" è stato indicato che sono in corso procedure di liquidazione oppure procedure concorsuali.

<sup>(2)</sup> Nell'applicativo le società con azioni quotate e quelle emittenti strumenti finanziari quotati in mercati regolamentati ("società quotate ex TUSP") e i Gruppi di Azione Locale (GAL) sono individuati mediante elenchi ufficiali.

#### SEDE LEGALE DELLA PARTECIPATA

NOME DEL CAMPO	Indicazioni per la compilazione
Stato	Italia
Provincia	RM
Comune	ROMA
CAP*	00187
Indirizzo*	PIAZZA SALLUSTIO 21
Telefono*	0516316700
FAX*	
Email*	AMMINISTRAZIONE.ECOCERVED@PEC.IT

\*campo con compilazione facoltativa

#### SETTORE DI ATTIVITÀ DELLA PARTECIPATA

Indicare il settore ATECO rappresentativo dell'attività svolta. Nel caso in cui i settori siano più di uno, indicarli in ordine decrescente di importanza. Non è più richiesto indicare il peso di ciascuna attività.

La lista dei codici Ateco è disponibile al link <http://www.istat.it/it/strumenti/definizioni-e-classificazioni/ateco-2007>

NOME DEL CAMPO	Indicazioni per la compilazione
Attività 1	Produzione e distribuzione dati relativi all'ambiente e all'ecologia (J.63.11.2)
Attività 2	
Attività 3	
Attività 4	

**ULTERIORI INFORMAZIONI SULLA PARTECIPATA\***

NOME DEL CAMPO	Indicazioni per la compilazione
Società in house	si
Previsione nello statuto di limiti sul fatturato <sup>(3)</sup>	si
Società contenuta nell'allegato A al D.Lgs. n. 175/2016	no
Società a partecipazione pubblica di diritto singolare (art.1, c. 4, lett. A) <sup>#</sup>	no
Riferimento normativo società di diritto singolare <sup>(3)</sup>	
La società adotta un sistema di contabilità analitica e separata per attività?	si
Specificare se la disciplina applicata è stata dettata da:	Scegliere un elemento.
Società esclusa dall'applicazione dell'art. 4 con DPCM (art. 4, c. 9)	no
Società esclusa dall'applicazione dell'art. 4 con provvedimento del Presidente della Regione o delle Prov. Autonome (art. 4, c. 9)	no
Riferimento normativo atto esclusione <sup>(4)</sup>	

\* La compilazione della Sezione "Ulteriori Informazioni sulla partecipata" non è richiesta per "società quotate ex TUSP", se la società è un GAL oppure se lo stato di attività della società è "in liquidazione" o "soggetta a procedure concorsuali".

<sup>(3)</sup> Compilare il campo solo se nel campo precedente è stato scelto "sì"

<sup>(4)</sup> Compilare il campo solo se in uno dei campi precedenti è stato scelto "sì"

<sup>#</sup> Per la nozione giuridica di "società a partecipazione pubblica di diritto singolare" di cui all'art. 1, comma 4, del TUSP, si veda l'orientamento della Struttura di monitoraggio disponibile sul sito del DT al seguente link:

[http://www.dt.tesoro.it/export/sites/sitodt/modules/documenti\\_it/patrimonio\\_publico/patrimonio\\_pa/Orientamento\\_del\\_18\\_novembre\\_2019\\_xSocietx\\_a\\_partecipazione\\_pubblica\\_di\\_diritto\\_singolarex\\_.pdf](http://www.dt.tesoro.it/export/sites/sitodt/modules/documenti_it/patrimonio_publico/patrimonio_pa/Orientamento_del_18_novembre_2019_xSocietx_a_partecipazione_pubblica_di_diritto_singolarex_.pdf)

**DATI DI BILANCIO PER LA VERIFICA TUSP\***

NOME DEL CAMPO	Anno 2021
Tipologia di attività svolta	Attività produttive di beni e servizi
Numero medio di dipendenti	162
Numero dei componenti dell'organo di amministrazione	5
Compenso dei componenti dell'organo di amministrazione	29.600
Numero dei componenti dell'organo di controllo	3
Compenso dei componenti dell'organo di controllo	18.000

NOME DEL CAMPO	2021	2020	2019	2018	2017
Approvazione bilancio	sì	sì	sì	sì	sì
Risultato d'esercizio	215.499	193.513	185.153	215.412	256.922

\* La compilazione della Sezione "Dati di bilancio per la verifica TUSP" non è richiesta per le "società quotate ex TUSP", se lo stato di attività della società è "in liquidazione" o "soggetta a procedure concorsuali".

**1. Attività produttive di beni e servizi o Distretti tecnologici**

Compilare la seguente sotto-sezione se la "Tipologia di attività svolta" dalla partecipata è: "Attività produttive di beni e servizi" o "Attività di promozione e sviluppo di progetti di ricerca finanziati (Distretti tecnologici)".

NOME DEL CAMPO	2021	2020	2019
A1) Ricavi delle vendite e delle prestazioni	10.609.423	9.573.295	9.191.613
A5) Altri Ricavi e Proventi	70.192	47.335	95.500
di cui Contributi in conto esercizio	38.572	3.277	0

## QUOTA DI POSSESSO (quota diretta e/o indiretta)

NOME DEL CAMPO	Indicazioni per la compilazione
Tipologia di Partecipazione	Partecipazione diretta e indiretta
Quota diretta <sup>(5)</sup>	0,362%
Codice Fiscale Tramite <sup>(6)</sup>	02313821007
Denominazione Tramite (organismo) <sup>(6)</sup>	INFOCAMERE - SOCIETA' CONSORTILE DI INFORMATICA DELLE CAMERE DI COMMERCIO ITALIANE PER AZIONI
Quota detenuta dalla Tramite nella società <sup>(7)</sup>	37,80%

<sup>(5)</sup> Se la partecipazione è diretta o sia diretta che indiretta, inserire la quota detenuta direttamente dall'Amministrazione nella società.

<sup>(6)</sup> Compilare se per "Tipologia di Partecipazione" è stato indicato "Partecipazione Indiretta" o "Partecipazione diretta e indiretta". Inserire CF e denominazione dell'ultima tramite attraverso la quale la società è indirettamente partecipata dall'Amministrazione.

<sup>(7)</sup> Inserire la quota di partecipazione che la "tramite" detiene nella società.

## QUOTA DI POSSESSO – TIPO DI CONTROLLO

Indicare il tipo di controllo\* esercitato dall'Amministrazione sulla partecipata. Ai fini del controllo è necessario tener conto, oltre che della quota diretta, anche di eventuali quote indirette detenute dall'Amministrazione nella partecipata.

Nel caso di società partecipata indirettamente, in via generale, inserire il tipo di controllo esercitato dall'Amministrazione sulla "tramite".

NOME DEL CAMPO	Indicazioni per la compilazione
Tipo di controllo	controllo congiunto per effetto di norme statutarie

\*Per la definizione di controllo si rinvia all'atto di [orientamento del 15 febbraio 2018](#) emanato della Struttura di indirizzo, monitoraggio e controllo sull'attuazione del TUSP e alla deliberazione della Corte dei conti, Sezioni riunite in sede di controllo, 20 giugno 2019, n. 11/SSRRCO/QMIG/19.

## INFORMAZIONI ED ESITO PER LA RAZIONALIZZAZIONE

NOME DEL CAMPO	Indicazioni per la compilazione
Partecipazione ancora detenuta alla data di adozione del provvedimento	Si

Se la partecipazione è ancora detenuta alla data di adozione del provvedimento continuare con la compilazione dei campi di seguito riportati. Altrimenti, se la partecipazione non è più detenuta alla data di adozione del provvedimento, deve essere compilata la scheda "Partecipazione non più detenuta" in base alla tipologia della razionalizzazione realizzata.

Società controllata da una quotata	No
CF della società quotata controllante <sup>(8)</sup>	
Denominazione della società quotata controllante <sup>(8)</sup>	
La partecipata svolge un'attività di produzione di beni e servizi a favore dell'Amministrazione?	Si
Attività svolta dalla Partecipata	autoproduzione di beni o servizi strumentali all'ente o agli enti pubblici partecipanti o allo svolgimento delle loro funzioni (Art. 4, c. 2, lett. d)
Descrizione dell'attività	La società ha come oggetto la progettazione, la realizzazione, la gestione di sistemi informativi per le procedure camerale in tema di ambiente. Svolge inoltre attività di formazione, produce e distribuisce dati inerenti all'ambiente e all'ecologia.
Quota % di partecipazione detenuta dal soggetto privato <sup>(9)</sup>	
Svolgimento di attività analoghe a quelle svolte da altre società (art.20, c.2 lett.c)	no
Necessità di contenimento dei costi di funzionamento (art.20, c.2 lett.f)	no
Necessità di aggregazione di società (art.20, c.2 lett.g)	no
L'Amministrazione ha fissato, con proprio provvedimento, obiettivi specifici sui costi di funzionamento della partecipata? (art.19, c, 5) <sup>(10)</sup>	no
Esito della revisione periodica <sup>(11)</sup>	mantenimento senza interventi
Modalità (razionalizzazione) <sup>(12)</sup>	Scegliere un elemento.
Termine previsto per la razionalizzazione <sup>(12)</sup>	
Dichiarazione di Cessione a titolo oneroso in Revisione straordinaria <sup>(13)</sup>	No

NOME DEL CAMPO	Indicazioni per la compilazione
Applicazione dell'art.24, comma 5-ter <sup>(14)</sup> §	Scegliere un elemento.
Note*	<p>Nell'organico della società sono state considerate anche due figure in distacco temporaneo che ricoprono i seguenti ruoli:</p> <ul style="list-style-type: none"> <li>- il ruolo di Direttore Generale affidato ad un dirigente di Infocamere per il quale nel 2021 è stato addebitato il 50% del costo azienda;</li> <li>- il ruolo di Responsabile del Personale affidato ad un dipendente di Infocamere per il quale nel 2021 è stato addebitato il 50% del costo azienda.</li> </ul>

<sup>(8)</sup> Compilare il campo solo se nel campo "Società controllata da una quotata" è stato scelto "sì".

<sup>(9)</sup> Compilare il campo se "Attività svolta dalla Partecipata" precedentemente selezionata è "Realizzazione e gestione di opera pubblica ovvero organizzazione e gestione di servizio di interesse generale tramite PPP (Art.4, c.2, lett.c)".

<sup>(10)</sup> Compilare il campo se "Tipo di controllo" è stato selezionato elemento diverso da "nessuno".

<sup>(11)</sup> La compilazione del campo non è richiesta per le società in liquidazione, per quelle soggette a procedure concorsuali e per i GAL.

<sup>(12)</sup> Campo obbligatorio se per "Esito della revisione periodica" è stato selezionato "Razionalizzazione".

<sup>(13)</sup> Nel campo l'Amministrazione deve specificare se nel provvedimento di revisione straordinaria, adottato ai sensi dell'art. 24 del TUSP, era stato indicato l'esito "Cessione a titolo oneroso". La compilazione non è richiesta se la società è in liquidazione, è soggetta a procedura concorsuale, è un GAL o nel caso in cui nel campo "Attività svolta dalla partecipata" sia stato selezionato "Coordinamento e attuazione patti territoriali e contratti d'area ex delibera CIPE 21/03/1997 (Art. 26, c.7) oppure "Gestione delle case da gioco – società già costituita e autorizzata alla data del 23/09/2016 (art. 26, c. 12 sexies)".

<sup>(14)</sup> Nel campo l'Amministrazione deve dichiarare se la misura di cessione a titolo oneroso non è stata attuata ai sensi dell'art. 24, comma 5-ter. Il campo va compilato nel caso in cui la risposta al campo precedente "Dichiarazione di Cessione a titolo oneroso in Revisione straordinaria" sia Sì.

§ Nuovo campo rispetto alla rilevazione precedente.

\* Campo con compilazione facoltativa.

**20** **TECNO HOLDING SOCIETA' PER AZIONI**

*Scheda di dettaglio*

**DATI ANAGRAFICI DELLA PARTECIPATA**

NOME DEL CAMPO	Indicazioni per la compilazione
Codice Fiscale	05327781000
Denominazione	TECNO HOLDING SOCIETA' PER AZIONI
Data di costituzione della partecipata	12/06/1997
Forma giuridica	Società per azioni
Tipo di fondazione	Scegliere un elemento.
Altra forma giuridica	
Stato di attività della partecipata	attiva
Data di inizio della procedura <sup>(1)</sup>	
Società con azioni quotate in mercati regolamentati <sup>(2)</sup>	no
Società che ha emesso strumenti finanziari quotati in mercati regolamentati (ex TUSP) <sup>(2)</sup>	no
La società è un GAL <sup>(2)</sup>	no

<sup>(1)</sup> Compilare solo se nel campo "stato di attività della partecipata" è stato indicato che sono in corso procedure di liquidazione oppure procedure concorsuali.

<sup>(2)</sup> Nell'applicativo le società con azioni quotate e quelle emittenti strumenti finanziari quotati in mercati regolamentati ("società quotate ex TUSP") e i Gruppi di Azione Locale (GAL) sono individuati mediante elenchi ufficiali.

**SEDE LEGALE DELLA PARTECIPATA**

NOME DEL CAMPO	Indicazioni per la compilazione
Stato	Italia
Provincia	RM
Comune	ROMA
CAP*	00187
Indirizzo*	PIAZZA SALLUSTIO 9
Telefono*	06/42011629
FAX*	06/42814495
Email*	TECNOHOLDINGSPA@LEGALMAIL.IT

\*campo con compilazione facoltativa

**SETTORE DI ATTIVITÀ DELLA PARTECIPATA**

Indicare il settore ATECO rappresentativo dell'attività svolta. Nel caso in cui i settori siano più di uno, indicarli in ordine decrescente di importanza. Non è più richiesto indicare il peso di ciascuna attività.

La lista dei codici Ateco è disponibile al link <http://www.istat.it/it/strumenti/definizioni-e-classificazioni/ateco-2007>

NOME DEL CAMPO	Indicazioni per la compilazione
Attività 1	Attività delle holding impegnate nelle attività gestionali (holding operative): assunzioni di partecipazioni non nei confronti del pubblico (M.70.1)
Attività 2	
Attività 3	
Attività 4	



## ULTERIORI INFORMAZIONI SULLA PARTECIPATA\*

NOME DEL CAMPO	Indicazioni per la compilazione
Società in house	no
Previsione nello statuto di limiti sul fatturato <sup>(3)</sup>	Scegliere un elemento.
Società contenuta nell'allegato A al D.Lgs. n. 175/2016	no
Società a partecipazione pubblica di diritto singolare (art.1, c. 4, lett. A) <sup>#</sup>	no
Riferimento normativo società di diritto singolare <sup>(3)</sup>	
La società adotta un sistema di contabilità analitica e separata per attività?	no
Specificare se la disciplina applicata è stata dettata da:	Scegliere un elemento.
Società esclusa dall'applicazione dell'art. 4 con DPCM (art. 4, c. 9)	no
Società esclusa dall'applicazione dell'art. 4 con provvedimento del Presidente della Regione o delle Prov. Autonome (art. 4, c. 9)	no
Riferimento normativo atto esclusione <sup>(4)</sup>	

\* La compilazione della Sezione "Ulteriori Informazioni sulla partecipata" non è richiesta per "società quotate ex TUSP", se la società è un GAL oppure se lo stato di attività della società è "in liquidazione" o "soggetta a procedure concorsuali".

<sup>(3)</sup> Compilare il campo solo se nel campo precedente è stato scelto "sì"

<sup>(4)</sup> Compilare il campo solo se in uno dei campi precedenti è stato scelto "sì"

<sup>#</sup> Per la nozione giuridica di "società a partecipazione pubblica di diritto singolare" di cui all'art. 1, comma 4, del TUSP, si veda l'orientamento della Struttura di monitoraggio disponibile sul sito del DT al seguente link:

[http://www.dt.tesoro.it/export/sites/sitodt/modules/documenti\\_it/patrimonio\\_publico/patrimonio\\_pa/Orientamento\\_del\\_18\\_novembre\\_2019\\_xSocietx\\_a\\_partecipazione\\_pubblica\\_di\\_diritto\\_singolarex\\_.pdf](http://www.dt.tesoro.it/export/sites/sitodt/modules/documenti_it/patrimonio_publico/patrimonio_pa/Orientamento_del_18_novembre_2019_xSocietx_a_partecipazione_pubblica_di_diritto_singolarex_.pdf)

## DATI DI BILANCIO PER LA VERIFICA TUSP\*

NOME DEL CAMPO	Anno 2021
Tipologia di attività svolta	Attività consistenti nell'assunzione di partecipazioni in società esercenti attività diverse da quella creditizia e finanziaria (Holding)
Numero medio di dipendenti	5
Numero dei componenti dell'organo di amministrazione	5
Compenso dei componenti dell'organo di amministrazione	161.418
Numero dei componenti dell'organo di controllo	3
Compenso dei componenti dell'organo di controllo	58.976

NOME DEL CAMPO	2021	2020	2019	2018	2017
Approvazione bilancio	sì	sì	sì	sì	sì
Risultato d'esercizio	4.092.465	58.579.287	4.919.159	842.087	3.825.092

\* La compilazione della Sezione "Dati di bilancio per la verifica TUSP" non è richiesta per le "società quotate ex TUSP", se lo stato di attività della società è "in liquidazione" o "soggetta a procedure concorsuali".

## 2. Attività di Holding

Compilare la seguente sotto-sezione se la "Tipologia di attività svolta" dalla partecipata è: "**Attività consistenti nell'assunzione di partecipazioni in società esercenti attività diverse da quella creditizia e finanziaria (Holding)**".

NOME DEL CAMPO	2021	2020	2019
A1) Ricavi delle vendite e delle prestazioni	1.166.043	1.170.055	1.749.347
A5) Altri Ricavi e Proventi	406.227	480.384	242.981
di cui Contributi in conto esercizio	0	0	0
C15) Proventi da partecipazioni	6.921.731	0	6.782.992
C16) Altri proventi finanziari	4.131.482	96.894.833	383.107
C17 bis) Utili e perdite su cambi	0	0	0
D18 a) Rettifiche di valore di attività finanziarie - Rivalutazioni di partecipazioni	9.343	0	0

## QUOTA DI POSSESSO (quota diretta e/o indiretta)

NOME DEL CAMPO	Indicazioni per la compilazione
Tipologia di Partecipazione	Partecipazione diretta
Quota diretta <sup>(5)</sup>	0,125%
Codice Fiscale Tramite <sup>(6)</sup>	
Denominazione Tramite (organismo) <sup>(6)</sup>	
Quota detenuta dalla Tramite nella società <sup>(7)</sup>	

<sup>(5)</sup> Se la partecipazione è diretta o sia diretta che indiretta, inserire la quota detenuta direttamente dall'Amministrazione nella società.

<sup>(6)</sup> Compilare se per "Tipologia di Partecipazione" è stato indicato "Partecipazione Indiretta" o "Partecipazione diretta e indiretta". Inserire CF e denominazione dell'ultima tramite attraverso la quale la società è indirettamente partecipata dall'Amministrazione.

<sup>(7)</sup> Inserire la quota di partecipazione che la "tramite" detiene nella società.

## QUOTA DI POSSESSO – TIPO DI CONTROLLO

Indicare il tipo di controllo\* esercitato dall'Amministrazione sulla partecipata. Ai fini del controllo è necessario tener conto, oltre che della quota diretta, anche di eventuali quote indirette detenute dall'Amministrazione nella partecipata.

Nel caso di società partecipata indirettamente, in via generale, inserire il tipo di controllo esercitato dall'Amministrazione sulla "tramite".

NOME DEL CAMPO	Indicazioni per la compilazione
Tipo di controllo	nessuno

\*Per la definizione di controllo si rinvia all'atto di [orientamento del 15 febbraio 2018](#) emanato della Struttura di indirizzo, monitoraggio e controllo sull'attuazione del TUSP e alla deliberazione della Corte dei conti, Sezioni riunite in sede di controllo, 20 giugno 2019, n. 11/SSRRCO/QMIG/19.

## INFORMAZIONI ED ESITO PER LA RAZIONALIZZAZIONE

NOME DEL CAMPO	Indicazioni per la compilazione
Partecipazione ancora detenuta alla data di adozione del provvedimento	Si

Se la partecipazione è ancora detenuta alla data di adozione del provvedimento continuare con la compilazione dei campi di seguito riportati. Altrimenti, se la partecipazione non è più detenuta alla data di adozione del provvedimento, deve essere compilata la scheda "Partecipazione non più detenuta" in base alla tipologia della razionalizzazione realizzata.

Società controllata da una quotata	No
CF della società quotata controllante <sup>(8)</sup>	
Denominazione della società quotata controllante <sup>(8)</sup>	
La partecipata svolge un'attività di produzione di beni e servizi a favore dell'Amministrazione?	No
Attività svolta dalla Partecipata	attività diversa dalle precedenti
Descrizione dell'attività	Gestisce partecipazioni in società italiane ed estere, per le quali svolge attività di indirizzo strategico e di coordinamento tecnico, finanziario e amministrativo. Nell'ambito della propria gestione finanziaria, amministra e gestisce beni immobili e promuove Fondi di investimento a sostegno di attività produttive.
Quota % di partecipazione detenuta dal soggetto privato <sup>(9)</sup>	
Svolgimento di attività analoghe a quelle svolte da altre società (art.20, c.2 lett.c)	no
Necessità di contenimento dei costi di funzionamento (art.20, c.2 lett.f)	no
Necessità di aggregazione di società (art.20, c.2 lett.g)	no
L'Amministrazione ha fissato, con proprio provvedimento, obiettivi specifici sui costi di funzionamento della partecipata? (art.19, c, 5) <sup>(10)</sup>	no
Esito della revisione periodica <sup>(11)</sup>	razionalizzazione
Modalità (razionalizzazione) <sup>(12)</sup>	mantenimento della partecipazione con azioni di razionalizzazione della società
Termine previsto per la razionalizzazione <sup>(12)</sup>	2023
Dichiarazione di Cessione a titolo oneroso in Revisione straordinaria <sup>(13)</sup>	Si

NOME DEL CAMPO	Indicazioni per la compilazione
Applicazione dell'art.24, comma 5-ter <sup>(14)</sup> §	No
Note*	<p><i>Solo nella Revisione Straordinaria della ex CCIAA di NOVARA (deliberazione n. G/41 del 27.09.2017 che riporta le partecipazioni detenute alla data di entrata in vigore del decreto fissata al 23.09.2016) è stata inserita l'indicazione della CESSIONE A TITOLO ONEROSO – la società è stata ceduta il 25.05.2017.</i></p> <p>Si segnala che, nel corso del 2021, Tecno Holding ha perfezionato la vendita di Autostrade Lombarde spa (incasso 4.431.000 €).</p> <p>Nel corso del 2022 sono state perfezionate anche le vendite HAT SGR e Sagat spa.</p> <p>Razionalizzazione in corso per completamento della riconfigurazione societaria con dismissione di assets non consentiti dal T.U.S.P. (Decreto Legislativo 19 agosto 2016 n. 175) ma con attenzione a tutelare il patrimonio pubblico e il valore delle quote.</p>

<sup>(8)</sup> Compilare il campo solo se nel campo "Società controllata da una quotata" è stato scelto "sì".

<sup>(9)</sup> Compilare il campo se "Attività svolta dalla Partecipata" precedentemente selezionata è "Realizzazione e gestione di opera pubblica ovvero organizzazione e gestione di servizio di interesse generale tramite PPP (Art.4, c.2, lett.c)".

<sup>(10)</sup> Compilare il campo se "Tipo di controllo" è stato selezionato elemento diverso da "nessuno".

<sup>(11)</sup> La compilazione del campo non è richiesta per le società in liquidazione, per quelle soggette a procedure concorsuali e per i GAL.

<sup>(12)</sup> Campo obbligatorio se per "Esito della revisione periodica" è stato selezionato "Razionalizzazione".

<sup>(13)</sup> Nel campo l'Amministrazione deve specificare se nel provvedimento di revisione straordinaria, adottato ai sensi dell'art. 24 del TUSP, era stato indicato l'esito "Cessione a titolo oneroso". La compilazione non è richiesta se la società è in liquidazione, è soggetta a procedura concorsuale, è un GAL o nel caso in cui nel campo "Attività svolta dalla partecipata" sia stato selezionato "Coordinamento e attuazione patti territoriali e contratti d'area ex delibera CIPE 21/03/1997 (Art. 26, c.7) oppure "Gestione delle case da gioco – società già costituita e autorizzata alla data del 23/09/2016 (art. 26, c. 12 sexies)".

<sup>(14)</sup> Nel campo l'Amministrazione deve dichiarare se la misura di cessione a titolo oneroso non è stata attuata ai sensi dell'art. 24, comma 5-ter. Il campo va compilato nel caso in cui la risposta al campo precedente "Dichiarazione di Cessione a titolo oneroso in Revisione straordinaria" sia Sì.

§ Nuovo campo rispetto alla rilevazione precedente.

\* Campo con compilazione facoltativa.

*Scheda di dettaglio*

## DATI ANAGRAFICI DELLA PARTECIPATA

NOME DEL CAMPO	Indicazioni per la compilazione
Codice Fiscale	06044201009
Denominazione	BORSA MERCI TELEMATICA ITALIANA S.C.P.A. (BMTI S.C.P.A.)
Data di costituzione della partecipata	26/01/2000
Forma giuridica	Società consortile per azioni
Tipo di fondazione	Scegliere un elemento.
Altra forma giuridica	
Stato di attività della partecipata	attiva
Data di inizio della procedura <sup>(1)</sup>	
Società con azioni quotate in mercati regolamentati <sup>(2)</sup>	no
Società che ha emesso strumenti finanziari quotati in mercati regolamentati (ex TUSP) <sup>(2)</sup>	no
La società è un GAL <sup>(2)</sup>	no

<sup>(1)</sup> Compilare solo se nel campo "stato di attività della partecipata" è stato indicato che sono in corso procedure di liquidazione oppure procedure concorsuali.

<sup>(2)</sup> Nell'applicativo le società con azioni quotate e quelle emittenti strumenti finanziari quotati in mercati regolamentati ("società quotate ex TUSP") e i Gruppi di Azione Locale (GAL) sono individuati mediante elenchi ufficiali.

## SEDE LEGALE DELLA PARTECIPATA

NOME DEL CAMPO	Indicazioni per la compilazione
Stato	Italia
Provincia	RM
Comune	ROMA
CAP*	00187
Indirizzo*	PIAZZA SALLUSTIO 21
Telefono*	06/44252922
FAX*	06/86603206
Email*	BMTI@TICERTIFICA.IT

\*campo con compilazione facoltativa

## SETTORE DI ATTIVITÀ DELLA PARTECIPATA

Indicare il settore ATECO rappresentativo dell'attività svolta. Nel caso in cui i settori siano più di uno, indicarli in ordine decrescente di importanza. Non è più richiesto indicare il peso di ciascuna attività.

La lista dei codici Ateco è disponibile al link <http://www.istat.it/it/strumenti/definizioni-e-classificazioni/ateco-2007>

NOME DEL CAMPO	Indicazioni per la compilazione
Attività 1	Amministrazione di mercati finanziari (K.66.11)
Attività 2	
Attività 3	
Attività 4	

**ULTERIORI INFORMAZIONI SULLA PARTECIPATA\***

NOME DEL CAMPO	Indicazioni per la compilazione
Società in house	si
Previsione nello statuto di limiti sul fatturato <sup>(3)</sup>	si
Società contenuta nell'allegato A al D.Lgs. n. 175/2016	no
Società a partecipazione pubblica di diritto singolare (art.1, c. 4, lett. A) <sup>#</sup>	si
Riferimento normativo società di diritto singolare <sup>(3)</sup>	Decreto del Ministro delle politiche agricole e forestali 6 aprile 2006, n. 174 modificato dal D.M. 20 aprile 2012, n. 97
La società adotta un sistema di contabilità analitica e separata per attività?	si
Specificare se la disciplina applicata è stata dettata da:	MEF (direttiva 9 settembre 2019)
Società esclusa dall'applicazione dell'art. 4 con DPCM (art. 4, c. 9)	no
Società esclusa dall'applicazione dell'art. 4 con provvedimento del Presidente della Regione o delle Prov. Autonome (art. 4, c. 9)	no
Riferimento normativo atto esclusione <sup>(4)</sup>	

\* La compilazione della Sezione "Ulteriori Informazioni sulla partecipata" non è richiesta per "società quotate ex TUSP", se la società è un GAL oppure se lo stato di attività della società è "in liquidazione" o "soggetta a procedure concorsuali".

<sup>(3)</sup> Compilare il campo solo se nel campo precedente è stato scelto "sì"

<sup>(4)</sup> Compilare il campo solo se in uno dei campi precedenti è stato scelto "sì"

<sup>#</sup> Per la nozione giuridica di "società a partecipazione pubblica di diritto singolare" di cui all'art. 1, comma 4, del TUSP, si veda l'orientamento della Struttura di monitoraggio disponibile sul sito del DT al seguente link:

[http://www.dt.tesoro.it/export/sites/sitodt/modules/documenti\\_it/patrimonio\\_pubblico/patrimonio\\_pa/Orientamento\\_del\\_18\\_novembre\\_2019\\_xSocietx\\_a\\_partecipazione\\_pubblica\\_di\\_diritto\\_singolarex.pdf](http://www.dt.tesoro.it/export/sites/sitodt/modules/documenti_it/patrimonio_pubblico/patrimonio_pa/Orientamento_del_18_novembre_2019_xSocietx_a_partecipazione_pubblica_di_diritto_singolarex.pdf)

**DATI DI BILANCIO PER LA VERIFICA TUSP\***

NOME DEL CAMPO	Anno 2021
Tipologia di attività svolta	Attività produttive di beni e servizi
Numero medio di dipendenti	45,33
Numero dei componenti dell'organo di amministrazione	3
Compenso dei componenti dell'organo di amministrazione	26.784
Numero dei componenti dell'organo di controllo	3
Compenso dei componenti dell'organo di controllo	12.000

NOME DEL CAMPO	2021	2020	2019	2018	2017
Approvazione bilancio	si	si	si	si	si
Risultato d'esercizio	561.866	266.111	70.242	2.976	26.776

\* La compilazione della Sezione "Dati di bilancio per la verifica TUSP" non è richiesta per le "società quotate ex TUSP", se lo stato di attività della società è "in liquidazione" o "soggetta a procedure concorsuali".

**1. Attività produttive di beni e servizi o Distretti tecnologici**

Compilare la seguente sotto-sezione se la "Tipologia di attività svolta" dalla partecipata è: "Attività produttive di beni e servizi" o "Attività di promozione e sviluppo di progetti di ricerca finanziati (Distretti tecnologici)".

NOME DEL CAMPO	2021	2020	2019
A1) Ricavi delle vendite e delle prestazioni	7.484.413	4.222.901	3.698.878
A5) Altri Ricavi e Proventi	125.688	98.213	52.126
di cui Contributi in conto esercizio	744	2.847	0

## QUOTA DI POSSESSO (quota diretta e/o indiretta)

NOME DEL CAMPO	Indicazioni per la compilazione
Tipologia di Partecipazione	Partecipazione diretta
Quota diretta <sup>(5)</sup>	0,038%
Codice Fiscale Tramite <sup>(6)</sup>	
Denominazione Tramite (organismo) <sup>(6)</sup>	
Quota detenuta dalla Tramite nella società <sup>(7)</sup>	

<sup>(5)</sup> Se la partecipazione è diretta o sia diretta che indiretta, inserire la quota detenuta direttamente dall'Amministrazione nella società.

<sup>(6)</sup> Compilare se per "Tipologia di Partecipazione" è stato indicato "Partecipazione Indiretta" o "Partecipazione diretta e indiretta". Inserire CF e denominazione dell'ultima tramite attraverso la quale la società è indirettamente partecipata dall'Amministrazione.

<sup>(7)</sup> Inserire la quota di partecipazione che la "tramite" detiene nella società.

## QUOTA DI POSSESSO – TIPO DI CONTROLLO

Indicare il tipo di controllo\* esercitato dall'Amministrazione sulla partecipata. Ai fini del controllo è necessario tener conto, oltre che della quota diretta, anche di eventuali quote indirette detenute dall'Amministrazione nella partecipata.

Nel caso di società partecipata indirettamente, in via generale, inserire il tipo di controllo esercitato dall'Amministrazione sulla "tramite".

NOME DEL CAMPO	Indicazioni per la compilazione
Tipo di controllo	controllo congiunto per effetto di norme statutarie

\*Per la definizione di controllo si rinvia all'atto di [orientamento del 15 febbraio 2018](#) emanato della Struttura di indirizzo, monitoraggio e controllo sull'attuazione del TUSP e alla deliberazione della Corte dei conti, Sezioni riunite in sede di controllo, 20 giugno 2019, n. 11/SSRRCO/QMIG/19.

## INFORMAZIONI ED ESITO PER LA RAZIONALIZZAZIONE

NOME DEL CAMPO	Indicazioni per la compilazione
Partecipazione ancora detenuta alla data di adozione del provvedimento	<b>Si</b>

Se la partecipazione è ancora detenuta alla data di adozione del provvedimento continuare con la compilazione dei campi di seguito riportati. Altrimenti, se la partecipazione non è più detenuta alla data di adozione del provvedimento, deve essere compilata la scheda "Partecipazione non più detenuta" in base alla tipologia della razionalizzazione realizzata.

Società controllata da una quotata	<b>No</b>
CF della società quotata controllante <sup>(8)</sup>	
Denominazione della società quotata controllante <sup>(8)</sup>	
La partecipata svolge un'attività di produzione di beni e servizi a favore dell'Amministrazione?	Si
Attività svolta dalla Partecipata	autoproduzione di beni o servizi strumentali all'ente o agli enti pubblici partecipanti o allo svolgimento delle loro funzioni (Art. 4, c. 2, lett. d)
Descrizione dell'attività	La società progetta e realizza software necessari per la gestione della Borsa Merci e relativi servizi primari e accessori, ha competenza in materia di rilevazione prezzi e tariffe e gestione della piattaforma telematica di contrattazione dei prodotti agricoli, agroenergetici, agroalimentari, ittici e dei servizi logistici.
Quota % di partecipazione detenuta dal soggetto privato <sup>(9)</sup>	
Svolgimento di attività analoghe a quelle svolte da altre società (art.20, c.2 lett.c)	no
Necessità di contenimento dei costi di funzionamento (art.20, c.2 lett.f)	no
Necessità di aggregazione di società (art.20, c.2 lett.g)	no
L'Amministrazione ha fissato, con proprio provvedimento, obiettivi specifici sui costi di funzionamento della partecipata? (art.19, c, 5) <sup>(10)</sup>	no
Esito della revisione periodica <sup>(11)</sup>	mantenimento senza interventi
Modalità (razionalizzazione) <sup>(12)</sup>	Scegliere un elemento.
Termine previsto per la razionalizzazione <sup>(12)</sup>	
Dichiarazione di Cessione a titolo oneroso in Revisione straordinaria <sup>(13)</sup>	<b>No</b>

NOME DEL CAMPO	Indicazioni per la compilazione
Applicazione dell'art.24, comma 5-ter <sup>(14)</sup> §	Scegliere un elemento.
Note*	

- <sup>(8)</sup> Compilare il campo solo se nel campo "Società controllata da una quotata" è stato scelto "sì".
- <sup>(9)</sup> Compilare il campo se "Attività svolta dalla Partecipata" precedentemente selezionata è "Realizzazione e gestione di opera pubblica ovvero organizzazione e gestione di servizio di interesse generale tramite PPP (Art.4, c.2, lett.c)".
- <sup>(10)</sup> Compilare il campo se "Tipo di controllo" è stato selezionato elemento diverso da "nessuno".
- <sup>(11)</sup> La compilazione del campo non è richiesta per le società in liquidazione, per quelle soggette a procedure concorsuali e per i GAL.
- <sup>(12)</sup> Campo obbligatorio se per "Esito della revisione periodica" è stato selezionato "Razionalizzazione".
- <sup>(13)</sup> Nel campo l'Amministrazione deve specificare se nel provvedimento di revisione straordinaria, adottato ai sensi dell'art. 24 del TUSP, era stato indicato l'esito "Cessione a titolo oneroso". La compilazione non è richiesta se la società è in liquidazione, è soggetta a procedura concorsuale, è un GAL o nel caso in cui nel campo "Attività svolta dalla partecipata" sia stato selezionato "Coordinamento e attuazione patti territoriali e contratti d'area ex delibera CIPE 21/03/1997 (Art. 26, c.7) oppure "Gestione delle case da gioco – società già costituita e autorizzata alla data del 23/09/2016 (art. 26, c. 12 sexies)".
- <sup>(14)</sup> Nel campo l'Amministrazione deve dichiarare se la misura di cessione a titolo oneroso non è stata attuata ai sensi dell'art. 24, comma 5-ter. Il campo va compilato nel caso in cui la risposta al campo precedente "Dichiarazione di Cessione a titolo oneroso in Revisione straordinaria" sia Sì.

§ Nuovo campo rispetto alla rilevazione precedente.

\*Campo con compilazione facoltativa.

## SISTEMA CAMERALE SERVIZI SOCIETA' CONSORTILE A RESPONSABILITA' LIMITATA *in forma abbreviata* SI.CAMERA S.C.R.L.

### Scheda di dettaglio

#### DATI ANAGRAFICI DELLA PARTECIPATA

NOME DEL CAMPO	Indicazioni per la compilazione
Codice Fiscale	12620491006
Denominazione	SISTEMA CAMERALE SERVIZI SOCIETA' CONSORTILE A RESPONSABILITA' LIMITATA <i>in forma abbreviata</i> SI.CAMERA S.C.R.L.
Data di costituzione della partecipata	30/10/2013
Forma giuridica	Società consortile a responsabilità limitata
Tipo di fondazione	Scegliere un elemento.
Altra forma giuridica	
Stato di attività della partecipata	attiva
Data di inizio della procedura <sup>(1)</sup>	
Società con azioni quotate in mercati regolamentati <sup>(2)</sup>	no
Società che ha emesso strumenti finanziari quotati in mercati regolamentati (ex TUSP) <sup>(2)</sup>	no
La società è un GAL <sup>(2)</sup>	no

<sup>(1)</sup> Compilare solo se nel campo "stato di attività della partecipata" è stato indicato che sono in corso procedure di liquidazione oppure procedure concorsuali.

<sup>(2)</sup> Nell'applicativo le società con azioni quotate e quelle emittenti strumenti finanziari quotati in mercati regolamentati ("società quotate ex TUSP") e i Gruppi di Azione Locale (GAL) sono individuati mediante elenchi ufficiali.

#### SEDE LEGALE DELLA PARTECIPATA

NOME DEL CAMPO	Indicazioni per la compilazione
Stato	Italia
Provincia	RM
Comune	ROMA
CAP*	00187
Indirizzo*	PIAZZA SALLUSTIO 21
Telefono*	
FAX*	
Email*	SI_CAMERA@LEGALMAIL.IT

\*campo con compilazione facoltativa

#### SETTORE DI ATTIVITÀ DELLA PARTECIPATA

Indicare il settore ATECO rappresentativo dell'attività svolta. Nel caso in cui i settori siano più di uno, indicarli in ordine decrescente di importanza. Non è più richiesto indicare il peso di ciascuna attività.

La lista dei codici Ateco è disponibile al link <http://www.istat.it/it/strumenti/definizioni-e-classificazioni/ateco-2007>

NOME DEL CAMPO	Indicazioni per la compilazione
Attività 1	Ricerca e sviluppo sperimentale nel campo delle scienze sociali e umanistiche (M.72.2)
Attività 2	
Attività 3	
Attività 4	



**ULTERIORI INFORMAZIONI SULLA PARTECIPATA\***

NOME DEL CAMPO	Indicazioni per la compilazione
Società in house	si
Previsione nello statuto di limiti sul fatturato <sup>(3)</sup>	si
Società contenuta nell'allegato A al D.Lgs. n. 175/2016	no
Società a partecipazione pubblica di diritto singolare (art.1, c. 4, lett. A) <sup>#</sup>	no
Riferimento normativo società di diritto singolare <sup>(3)</sup>	
La società adotta un sistema di contabilità analitica e separata per attività?	no
Specificare se la disciplina applicata è stata dettata da:	Scegliere un elemento.
Società esclusa dall'applicazione dell'art. 4 con DPCM (art. 4, c. 9)	no
Società esclusa dall'applicazione dell'art. 4 con provvedimento del Presidente della Regione o delle Prov. Autonome (art. 4, c. 9)	no
Riferimento normativo atto esclusione <sup>(4)</sup>	

\* La compilazione della Sezione "Ulteriori Informazioni sulla partecipata" non è richiesta per "società quotate ex TUSP", se la società è un GAL oppure se lo stato di attività della società è "in liquidazione" o "soggetta a procedure concorsuali".

<sup>(3)</sup> Compilare il campo solo se nel campo precedente è stato scelto "sì"

<sup>(4)</sup> Compilare il campo solo se in uno dei campi precedenti è stato scelto "sì"

<sup>#</sup> Per la nozione giuridica di "società a partecipazione pubblica di diritto singolare" di cui all'art. 1, comma 4, del TUSP, si veda l'orientamento della Struttura di monitoraggio disponibile sul sito del DT al seguente link:

[http://www.dt.tesoro.it/export/sites/sitodt/modules/documenti\\_it/patrimonio\\_publico/patrimonio\\_pa/Orientamento\\_del\\_18\\_novembre\\_2019\\_xSocietx\\_a\\_partecipazione\\_pubblica\\_di\\_diritto\\_singolarex\\_.pdf](http://www.dt.tesoro.it/export/sites/sitodt/modules/documenti_it/patrimonio_publico/patrimonio_pa/Orientamento_del_18_novembre_2019_xSocietx_a_partecipazione_pubblica_di_diritto_singolarex_.pdf)

**DATI DI BILANCIO PER LA VERIFICA TUSP\***

NOME DEL CAMPO	Anno 2021
Tipologia di attività svolta	Attività produttive di beni e servizi
Numero medio di dipendenti	71
Numero dei componenti dell'organo di amministrazione	3
Compenso dei componenti dell'organo di amministrazione	49.300 (€ 38.000 + contributi di legge) + 11.425,26 rimborsi spese
Numero dei componenti dell'organo di controllo	3
Compenso dei componenti dell'organo di controllo	13.560 (€ 12.000 + contributi di legge)

NOME DEL CAMPO	2021	2020	2019	2018	2017
Approvazione bilancio	sì	sì	sì	sì	sì
Risultato d'esercizio	107.653	42.463	50.109	32.498	45.268

\* La compilazione della Sezione "Dati di bilancio per la verifica TUSP" non è richiesta per le "società quotate ex TUSP", se lo stato di attività della società è "in liquidazione" o "soggetta a procedure concorsuali".

**1. Attività produttive di beni e servizi o Distretti tecnologici**

Compilare la seguente sotto-sezione se la "Tipologia di attività svolta" dalla partecipata è: "Attività produttive di beni e servizi" o "Attività di promozione e sviluppo di progetti di ricerca finanziati (Distretti tecnologici)".

NOME DEL CAMPO	2021	2020	2019
A1) Ricavi delle vendite e delle prestazioni	10.369.831	7.104.481	7.137.333
A5) Altri Ricavi e Proventi	558.840	659.298	499.311
di cui Contributi in conto esercizio	1.084	5.515	0

## QUOTA DI POSSESSO (quota diretta e/o indiretta)

NOME DEL CAMPO	Indicazioni per la compilazione
Tipologia di Partecipazione	Partecipazione diretta e indiretta
Quota diretta <sup>(5)</sup>	0,025%
Codice Fiscale Tramite <sup>(6)</sup>	04338251004
Denominazione Tramite (organismo) <sup>(6)</sup>	DINTEC S.C.R.L.
Quota detenuta dalla Tramite nella società <sup>(7)</sup>	0,19%
Codice Fiscale Tramite <sup>(6)</sup>	04416711002
Denominazione Tramite (organismo) <sup>(6)</sup>	ISNART S.C.P.A.
Quota detenuta dalla Tramite nella società <sup>(7)</sup>	0,079%

<sup>(5)</sup> Se la partecipazione è diretta o sia diretta che indiretta, inserire la quota detenuta direttamente dall'Amministrazione nella società.

<sup>(6)</sup> Compilare se per "Tipologia di Partecipazione" è stato indicato "Partecipazione Indiretta" o "Partecipazione diretta e indiretta". Inserire CF e denominazione dell'ultima tramite attraverso la quale la società è indirettamente partecipata dall'Amministrazione.

<sup>(7)</sup> Inserire la quota di partecipazione che la "tramite" detiene nella società.

## QUOTA DI POSSESSO – TIPO DI CONTROLLO

Indicare il tipo di controllo\* esercitato dall'Amministrazione sulla partecipata. Ai fini del controllo è necessario tener conto, oltre che della quota diretta, anche di eventuali quote indirette detenute dall'Amministrazione nella partecipata.

Nel caso di società partecipata indirettamente, in via generale, inserire il tipo di controllo esercitato dall'Amministrazione sulla "tramite".

NOME DEL CAMPO	Indicazioni per la compilazione
Tipo di controllo	controllo congiunto per effetto di norme statutarie

\*Per la definizione di controllo si rinvia all'atto di [orientamento del 15 febbraio 2018](#) emanato della Struttura di indirizzo, monitoraggio e controllo sull'attuazione del TUSP e alla deliberazione della Corte dei conti, Sezioni riunite in sede di controllo, 20 giugno 2019, n. 11/SSRRCO/QMIG/19.

## INFORMAZIONI ED ESITO PER LA RAZIONALIZZAZIONE

NOME DEL CAMPO	Indicazioni per la compilazione
Partecipazione ancora detenuta alla data di adozione del provvedimento	Si

Se la partecipazione è ancora detenuta alla data di adozione del provvedimento continuare con la compilazione dei campi di seguito riportati. Altrimenti, se la partecipazione non è più detenuta alla data di adozione del provvedimento, deve essere compilata la scheda "Partecipazione non più detenuta" in base alla tipologia della razionalizzazione realizzata.

Società controllata da una quotata	No
CF della società quotata controllante <sup>(8)</sup>	
Denominazione della società quotata controllante <sup>(8)</sup>	
La partecipata svolge un'attività di produzione di beni e servizi a favore dell'Amministrazione?	Si
Attività svolta dalla Partecipata	autoproduzione di beni o servizi strumentali all'ente o agli enti pubblici partecipanti o allo svolgimento delle loro funzioni (Art. 4, c. 2, lett. d)
Descrizione dell'attività	La società realizza per le Camere di commercio socie servizi di assistenza e supporto tecnico-specialistico, oltre che di affiancamento operativo.
Quota % di partecipazione detenuta dal soggetto privato <sup>(9)</sup>	
Svolgimento di attività analoghe a quelle svolte da altre società (art.20, c.2 lett.c)	no
Necessità di contenimento dei costi di funzionamento (art.20, c.2 lett.f)	no
Necessità di aggregazione di società (art.20, c.2 lett.g)	no
L'Amministrazione ha fissato, con proprio provvedimento, obiettivi specifici sui costi di funzionamento della partecipata? (art.19, c, 5) <sup>(10)</sup>	no
Esito della revisione periodica <sup>(11)</sup>	mantenimento senza interventi
Modalità (razionalizzazione) <sup>(12)</sup>	Scegliere un elemento.
Termine previsto per la razionalizzazione <sup>(12)</sup>	

NOME DEL CAMPO	Indicazioni per la compilazione
Dichiarazione di Cessione a titolo oneroso in Revisione straordinaria <sup>(13)</sup>	No
Applicazione dell'art.24, comma 5-ter <sup>(14)</sup> §	Scegliere un elemento.
Note*	

<sup>(8)</sup> Compilare il campo solo se nel campo "Società controllata da una quotata" è stato scelto "sì".

<sup>(9)</sup> Compilare il campo se "Attività svolta dalla Partecipata" precedentemente selezionata è "Realizzazione e gestione di opera pubblica ovvero organizzazione e gestione di servizio di interesse generale tramite PPP (Art.4, c.2, lett.c)".

<sup>(10)</sup> Compilare il campo se "Tipo di controllo" è stato selezionato elemento diverso da "nessuno".

<sup>(11)</sup> La compilazione del campo non è richiesta per le società in liquidazione, per quelle soggette a procedure concorsuali e per i GAL.

<sup>(12)</sup> Campo obbligatorio se per "Esito della revisione periodica" è stato selezionato "Razionalizzazione".

<sup>(13)</sup> Nel campo l'Amministrazione deve specificare se nel provvedimento di revisione straordinaria, adottato ai sensi dell'art. 24 del TUSP, era stato indicato l'esito "Cessione a titolo oneroso". La compilazione non è richiesta se la società è in liquidazione, è soggetta a procedura concorsuale, è un GAL o nel caso in cui nel campo "Attività svolta dalla partecipata" sia stato selezionato "Coordinamento e attuazione patti territoriali e contratti d'area ex delibera CIPE 21/03/1997 (Art. 26, c.7) oppure "Gestione delle case da gioco – società già costituita e autorizzata alla data del 23/09/2016 (art. 26, c. 12 sexies)".

<sup>(14)</sup> Nel campo l'Amministrazione deve dichiarare se la misura di cessione a titolo oneroso non è stata attuata ai sensi dell'art. 24, comma 5-ter. Il campo va compilato nel caso in cui la risposta al campo precedente "Dichiarazione di Cessione a titolo oneroso in Revisione straordinaria" sia Sì.

§ Nuovo campo rispetto alla rilevazione precedente.

\* Campo con compilazione facoltativa.

## Sezione 3.2 - Informazioni di dettaglio sulle singole partecipazioni detenute DIRETTAMENTE in LIQUIDAZIONE

23

### RETECAMERE SOCIETA' CONSORTILE A RESPONSABILITA' LIMITATA *in breve* "RETECAMERE - S. CONS. R. L." IN LIQUIDAZIONE

#### Scheda di dettaglio

#### DATI ANAGRAFICI DELLA PARTECIPATA

NOME DEL CAMPO	Indicazioni per la compilazione
Codice Fiscale	08618091006
Denominazione	"RETECAMERE - SOCIETA' CONSORTILE A RESPONSABILITA' LIMITATA" <i>in breve</i> "RETECAMERE - S. CONS. R. L." IN LIQUIDAZIONE
Data di costituzione della partecipata	29/07/2005
Forma giuridica	Società consortile a responsabilità limitata
Tipo di fondazione	Scegliere un elemento.
Altra forma giuridica	
Stato di attività della partecipata	in liquidazione volontaria o scioglimento
Data di inizio della procedura <sup>(1)</sup>	04/09/2013
Società con azioni quotate in mercati regolamentati <sup>(2)</sup>	no
Società che ha emesso strumenti finanziari quotati in mercati regolamentati (ex TUSP) <sup>(2)</sup>	no
La società è un GAL <sup>(2)</sup>	no

<sup>(1)</sup> Compilare solo se nel campo "stato di attività della partecipata" è stato indicato che sono in corso procedure di liquidazione oppure procedure concorsuali.

<sup>(2)</sup> Nell'applicativo le società con azioni quotate e quelle emittenti strumenti finanziari quotati in mercati regolamentati ("società quotate ex TUSP") e i Gruppi di Azione Locale (GAL) sono individuati mediante elenchi ufficiali.

#### SEDE LEGALE DELLA PARTECIPATA

NOME DEL CAMPO	Indicazioni per la compilazione
Stato	Italia
Provincia	RM
Comune	ROMA
CAP*	00187
Indirizzo*	PIAZZA SALLUSTIO 21
Telefono*	06/4204031
FAX*	
Email*	DIREZIONE@RETECAMERE.LEGALMAIL.IT

\*campo con compilazione facoltativa

#### SETTORE DI ATTIVITÀ DELLA PARTECIPATA

Indicare il settore ATECO rappresentativo dell'attività svolta. Nel caso in cui i settori siano più di uno, indicarli in ordine decrescente di importanza. Non è più richiesto indicare il peso di ciascuna attività.

La lista dei codici Ateco è disponibile al link <http://www.istat.it/it/strumenti/definizioni-e-classificazioni/ateco-2007>

NOME DEL CAMPO	Indicazioni per la compilazione
Attività 1	Attività di organizzazioni associative (S.94)
Attività 2	
Attività 3	
Attività 4	

**ULTERIORI INFORMAZIONI SULLA PARTECIPATA \***

NOME DEL CAMPO	Indicazioni per la compilazione
Società in house	Scegliere un elemento.
Previsione nello statuto di limiti sul fatturato (3)	Scegliere un elemento.
Società contenuta nell'allegato A al D.Lgs. n. 175/2016	
Società a partecipazione pubblica di diritto singolare (art.1, c. 4, lett. A)	Scegliere un elemento.
Riferimento normativo società di diritto singolare (3)	
La società adotta un sistema di contabilità analitica e separata per attività?	Scegliere un elemento.
Specificare se la disciplina applicata è stata dettata da:	Scegliere un elemento.
Società esclusa dall'applicazione dell'art. 4 con DPCM (art. 4, c. 9)	Scegliere un elemento.
Società esclusa dall'applicazione dell'art. 4 con provvedimento del Presidente della Regione o delle Prov. Autonome (art. 4, c. 9)	Scegliere un elemento.
Riferimento normativo atto esclusione (4)	

\* La compilazione della Sezione "Ulteriori Informazioni sulla partecipata" **non è richiesta** per "società quotate ex TUSP", se la società è un GAL oppure se lo stato di attività della società è "in liquidazione" o "soggetta a procedure concorsuali".

**DATI DI BILANCIO PER LA VERIFICA TUSP \***

NOME DEL CAMPO	Anno 2021
Tipologia di attività svolta	Scegliere un elemento.
Numero medio di dipendenti	
Numero dei componenti dell'organo di amministrazione	
Compenso dei componenti dell'organo di amministrazione	
Numero dei componenti dell'organo di controllo	
Compenso dei componenti dell'organo di controllo	

NOME DEL CAMPO	2021	2020	2019	2018	2017
Approvazione bilancio	sì	sì	sì	sì	sì
Risultato d'esercizio	33.602	14.168	1.437	66	3.233

\* La compilazione della Sezione "Dati di bilancio per la verifica TUSP" **non è richiesta** per le "società quotate ex TUSP", se lo stato di attività della società è "in liquidazione" o "soggetta a procedure concorsuali".

**1. Attività produttive di beni e servizi o Distretti tecnologici**

Compilare la seguente sotto-sezione se la "Tipologia di attività svolta" dalla partecipata è: "Attività produttive di beni e servizi" o "Attività di promozione e sviluppo di progetti di ricerca finanziati (Distretti tecnologici)".

NOME DEL CAMPO	2021	2020	2019
A1) Ricavi delle vendite e delle prestazioni	0	0	0
A5) Altri Ricavi e Proventi	42.285	19.949	18.880
di cui Contributi in conto esercizio	0	0	0

**QUOTA DI POSSESSO (quota diretta e/o indiretta)**

NOME DEL CAMPO	Indicazioni per la compilazione
Tipologia di Partecipazione	Partecipazione diretta e indiretta
Quota diretta <sup>(5)</sup>	0,242%
Codice Fiscale Tramite <sup>(6)</sup>	02313821007
Denominazione Tramite (organismo) <sup>(6)</sup>	INFOCAMERE - SOCIETA' CONSORTILE DI INFORMATICA DELLE CAMERE DI COMMERCIO ITALIANE PER AZIONI
Quota detenuta dalla Tramite nella società <sup>(7)</sup>	2,30%

<sup>(3)</sup> Se la partecipazione è diretta o sia diretta che indiretta, inserire la quota detenuta direttamente dall'Amministrazione nella società.

<sup>(4)</sup> Compilare se per "Tipologia di Partecipazione" è stato indicato "Partecipazione Indiretta" o "Partecipazione diretta e indiretta". Inserire CF e denominazione dell'ultima tramite attraverso la quale la società è indirettamente partecipata dall'Amministrazione.

<sup>(5)</sup> Inserire la quota di partecipazione che la "tramite" detiene nella società.

## QUOTA DI POSSESSO – TIPO DI CONTROLLO

Indicare il tipo di controllo\* esercitato dall'Amministrazione sulla partecipata. Ai fini del controllo è necessario tener conto, oltre che della quota diretta, anche di eventuali quote indirette detenute dall'Amministrazione nella partecipata.

Nel caso di società partecipata indirettamente, in via generale, inserire il tipo di controllo esercitato dall'Amministrazione sulla "tramite".

NOME DEL CAMPO	Indicazioni per la compilazione
Tipo di controllo	nessuno

\*Per la definizione di controllo si rinvia all'atto di [orientamento del 15 febbraio 2018](#) emanato della Struttura di indirizzo, monitoraggio e controllo sull'attuazione del TUSP e alla deliberazione della Corte dei conti, Sezioni riunite in sede di controllo, 20 giugno 2019, n. 11/SSRRCO/QMIG/19.

## INFORMAZIONI ED ESITO PER LA RAZIONALIZZAZIONE

NOME DEL CAMPO	Indicazioni per la compilazione
Partecipazione ancora detenuta alla data di adozione del provvedimento	Si

Se la partecipazione è ancora detenuta alla data di adozione del provvedimento continuare con la compilazione dei campi di seguito riportati. Altrimenti, se la partecipazione non è più detenuta alla data di adozione del provvedimento, deve essere compilata la scheda "Partecipazione non più detenuta" in base alla tipologia della razionalizzazione realizzata.

Società controllata da una quotata	No
CF della società quotata controllante <sup>(8)</sup>	
Denominazione della società quotata controllante <sup>(8)</sup>	
La partecipata svolge un'attività di produzione di beni e servizi a favore dell'Amministrazione?	No
Attività svolta dalla Partecipata	nessuna attività
Descrizione dell'attività	Supporto e promozione della comunicazione istituzionale, organizzazione eventi, formazione, marketing territoriale
Quota % di partecipazione detenuta dal soggetto privato <sup>(9)</sup>	
Svolgimento di attività analoghe a quelle svolte da altre società (art.20, c.2 lett.c)	no
Necessità di contenimento dei costi di funzionamento (art.20, c.2 lett.f)	no
Necessità di aggregazione di società (art.20, c.2 lett.g)	no
L'Amministrazione ha fissato, con proprio provvedimento, obiettivi specifici sui costi di funzionamento della partecipata? (art.19, c, 5) <sup>(10)</sup>	Scegliere un elemento.
Esito della revisione periodica <sup>(11)</sup>	mantenimento senza interventi
Modalità (razionalizzazione) <sup>(12)</sup>	Scegliere un elemento.
Termine previsto per la razionalizzazione <sup>(12)</sup>	
Dichiarazione di Cessione a titolo oneroso in Revisione straordinaria <sup>(13)</sup>	No
Applicazione dell'art.24, comma 5-ter <sup>(14)</sup> §	Scegliere un elemento.
Note*	Il bilancio al 31.12.2021 della società è stato approvato. La liquidazione risulta in corso, con giudizi pendenti che ne impediscono la chiusura – prossima udienza fissata il 19 aprile 2023. In attesa della conclusione della liquidazione.

<sup>(8)</sup> Compilare il campo solo se nel campo "Società controllata da una quotata" è stato scelto "sì".

<sup>(9)</sup> Compilare il campo se "Attività svolta dalla Partecipata" precedentemente selezionata è "Realizzazione e gestione di opera pubblica ovvero organizzazione e gestione di servizio di interesse generale tramite PPP (Art.4, c.2, lett.c)".

<sup>(10)</sup> Compilare il campo se "Tipo di controllo" è stato selezionato elemento diverso da "nessuno".

<sup>(11)</sup> La compilazione del campo non è richiesta per le società in liquidazione, per quelle soggette a procedure concorsuali e per i GAL.

<sup>(12)</sup> Campo obbligatorio se per "Esito della revisione periodica" è stato selezionato "Razionalizzazione".

<sup>(13)</sup> Nel campo l'Amministrazione deve specificare se nel provvedimento di revisione straordinaria, adottato ai sensi dell'art. 24 del TUSP, era stato indicato l'esito "Cessione a titolo oneroso". La compilazione non è richiesta se la società è in liquidazione, è soggetta a procedura concorsuale, è un GAL o nel caso in cui nel campo "Attività svolta dalla partecipata" sia stato selezionato "Coordinamento e attuazione patti territoriali e contratti d'area ex delibera CIPE 21/03/1997 (Art. 26, c.7) oppure "Gestione delle case da gioco – società già costituita e autorizzata alla data del 23/09/2016 (art. 26, c. 12 sexies)".

<sup>(14)</sup> Nel campo l'Amministrazione deve dichiarare se la misura di cessione a titolo oneroso non è stata attuata ai sensi dell'art. 24, comma 5-ter. Il campo va compilato nel caso in cui la risposta al campo precedente "Dichiarazione di Cessione a titolo oneroso in Revisione straordinaria" sia Sì.

§ Nuovo campo rispetto alla rilevazione precedente. \*Campo con compilazione facoltativa.

### Sezione 3.3 - Informazioni di dettaglio sulle singole partecipazioni detenute DIRETTAMENTE in FALLIMENTO

24

#### CENTRO SERVIZI LAPIDEO DEL VERBANO CUSIO OSSOLA SOCIETA' CONSORTILE A RESPONSABILITA' LIMITATA (CSL VCO S.C.R.L.)

##### Scheda di dettaglio

##### DATI ANAGRAFICI DELLA PARTECIPATA

NOME DEL CAMPO	Indicazioni per la compilazione
Codice Fiscale	92014000035
Denominazione	CENTRO SERVIZI LAPIDEO DEL VERBANO CUSIO OSSOLA SOCIETA' CONSORTILE A RESPONSABILITA' LIMITATA (CSL VCO S.C.R.L.)
Data di costituzione della partecipata	18/11/2004
Forma giuridica	Società consortile a responsabilità limitata
Tipo di fondazione	Scegliere un elemento.
Altra forma giuridica	
Stato di attività della partecipata	soggetta a procedure concorsuali
Data di inizio della procedura <sup>(1)</sup>	09/07/2020
Società con azioni quotate in mercati regolamentati <sup>(2)</sup>	no
Società che ha emesso strumenti finanziari quotati in mercati regolamentati (ex TUSP) <sup>(2)</sup>	no
La società è un GAL <sup>(2)</sup>	no

<sup>(1)</sup> Compilare solo se nel campo "stato di attività della partecipata" è stato indicato che sono in corso procedure di liquidazione oppure procedure concorsuali.

<sup>(2)</sup> Nell'applicativo le società con azioni quotate e quelle emittenti strumenti finanziari quotati in mercati regolamentati ("società quotate ex TUSP") e i Gruppi di Azione Locale (GAL) sono individuati mediante elenchi ufficiali.

##### SEDE LEGALE DELLA PARTECIPATA

NOME DEL CAMPO	Indicazioni per la compilazione
Stato	Italia
Provincia	VB
Comune	CREVOLADOSSOLA
CAP*	28865
Indirizzo*	VIA CHAVEZ 16 – Frazione BISATE
Telefono*	
FAX*	
Email*	VBFALL122020@LEGALMAIL.IT

\*campo con compilazione facoltativa

##### SETTORE DI ATTIVITÀ DELLA PARTECIPATA

Indicare il settore ATECO rappresentativo dell'attività svolta. Nel caso in cui i settori siano più di uno, indicarli in ordine decrescente di importanza. Non è più richiesto indicare il peso di ciascuna attività.

La lista dei codici Ateco è disponibile al link <http://www.istat.it/it/strumenti/definizioni-e-classificazioni/ateco-2007>

NOME DEL CAMPO	Indicazioni per la compilazione
Attività 1	Ricerca e sviluppo sperimentale nel campo della geologia (72.19.01)
Attività 2	Produzione di energia elettrica (35.11)
Attività 3	Collaudi ed analisi tecniche di prodotti (71.20.1)
Attività 4	

**ULTERIORI INFORMAZIONI SULLA PARTECIPATA\***

NOME DEL CAMPO	no Indicazioni per la compilazione
Società in house	
Previsione nello statuto di limiti sul fatturato <sup>(3)</sup>	Scegliere un elemento.
Società contenuta nell'allegato A al D.Lgs. n. 175/2016	
Società a partecipazione pubblica di diritto singolare (art.1, c. 4, lett. A) <sup>#</sup>	Scegliere un elemento.
Riferimento normativo società di diritto singolare <sup>(3)</sup>	
La società adotta un sistema di contabilità analitica e separata per attività?	Scegliere un elemento.
Specificare se la disciplina applicata è stata dettata da:	Scegliere un elemento.
Società esclusa dall'applicazione dell'art. 4 con DPCM (art. 4, c. 9)	Scegliere un elemento.
Società esclusa dall'applicazione dell'art. 4 con provvedimento del Presidente della Regione o delle Prov. Autonome (art. 4, c. 9)	Scegliere un elemento.
Riferimento normativo atto esclusione <sup>(4)</sup>	

\* La compilazione della Sezione "Ulteriori Informazioni sulla partecipata" **non è richiesta** per "società quotate ex TUSP", se la società è un GAL oppure se lo stato di attività della società è "in liquidazione" o "**soggetta a procedure concorsuali**".

<sup>(3)</sup> Compilare il campo solo se nel campo precedente è stato scelto "sì"

<sup>(4)</sup> Compilare il campo solo se in uno dei campi precedenti è stato scelto "sì"

<sup>#</sup>Per la nozione giuridica di "società a partecipazione pubblica di diritto singolare" di cui all'art. 1, comma 4, del TUSP, si veda l'orientamento della Struttura di monitoraggio disponibile sul sito del DT al seguente link:

[http://www.dt.tesoro.it/export/sites/sitodt/modules/documenti\\_it/patrimonio\\_publico/patrimonio\\_pa/Orientamento\\_del\\_18\\_novembre\\_2019\\_xSocietx\\_a\\_partecipazione\\_pubblica\\_di\\_diritto\\_singolarex\\_.pdf](http://www.dt.tesoro.it/export/sites/sitodt/modules/documenti_it/patrimonio_publico/patrimonio_pa/Orientamento_del_18_novembre_2019_xSocietx_a_partecipazione_pubblica_di_diritto_singolarex_.pdf)

**DATI DI BILANCIO PER LA VERIFICA TUSP\***

NOME DEL CAMPO	Anno 2021
Tipologia di attività svolta	Scegliere un elemento.
Numero medio di dipendenti	
Numero dei componenti dell'organo di amministrazione	
Compenso dei componenti dell'organo di amministrazione	
Numero dei componenti dell'organo di controllo	
Compenso dei componenti dell'organo di controllo	

NOME DEL CAMPO	2021	2020	2019	2018	2017
Approvazione bilancio	no	no	no	sì	sì
Risultato d'esercizio				-84.466	-28.307

\* La compilazione della Sezione "Dati di bilancio per la verifica TUSP" **non è richiesta** per le "società quotate ex TUSP", se lo stato di attività della società è "in liquidazione" o "**soggetta a procedure concorsuali**".

**1. Attività produttive di beni e servizi o Distretti tecnologici**

Compilare la seguente sotto-sezione se la "Tipologia di attività svolta" dalla partecipata è: "Attività produttive di beni e servizi" o "**Attività di promozione e sviluppo di progetti di ricerca finanziati (Distretti tecnologici)**".

NOME DEL CAMPO	2021	2020	2019
A1) Ricavi delle vendite e delle prestazioni			
A5) Altri Ricavi e Proventi			
di cui Contributi in conto esercizio			



## QUOTA DI POSSESSO (quota diretta e/o indiretta)

NOME DEL CAMPO	Indicazioni per la compilazione
Tipologia di Partecipazione	Partecipazione diretta
Quota diretta <sup>(5)</sup>	16,663%
Codice Fiscale Tramite <sup>(6)</sup>	
Denominazione Tramite (organismo) <sup>(6)</sup>	
Quota detenuta dalla Tramite nella società <sup>(7)</sup>	

<sup>(5)</sup> Se la partecipazione è diretta o sia diretta che indiretta, inserire la quota detenuta direttamente dall'Amministrazione nella società.

<sup>(6)</sup> Compilare se per "Tipologia di Partecipazione" è stato indicato "Partecipazione Indiretta" o "Partecipazione diretta e indiretta". Inserire CF e denominazione dell'ultima tramite attraverso la quale la società è indirettamente partecipata dall'Amministrazione.

<sup>(7)</sup> Inserire la quota di partecipazione che la "tramite" detiene nella società.

## QUOTA DI POSSESSO – TIPO DI CONTROLLO

Indicare il tipo di controllo\* esercitato dall'Amministrazione sulla partecipata. Ai fini del controllo è necessario tener conto, oltre che della quota diretta, anche di eventuali quote indirette detenute dall'Amministrazione nella partecipata.

Nel caso di società partecipata indirettamente, in via generale, inserire il tipo di controllo esercitato dall'Amministrazione sulla "tramite".

NOME DEL CAMPO	Indicazioni per la compilazione
Tipo di controllo	nessuno

\*Per la definizione di controllo si rinvia all'atto di [orientamento del 15 febbraio 2018](#) emanato della Struttura di indirizzo, monitoraggio e controllo sull'attuazione del TUSP e alla deliberazione della Corte dei conti, Sezioni riunite in sede di controllo, 20 giugno 2019, n. 11/SSRRCO/QMIG/19.

## INFORMAZIONI ED ESITO PER LA RAZIONALIZZAZIONE

NOME DEL CAMPO	Indicazioni per la compilazione
Partecipazione ancora detenuta alla data di adozione del provvedimento	<b>Si</b>

Se la partecipazione è ancora detenuta alla data di adozione del provvedimento continuare con la compilazione dei campi di seguito riportati. Altrimenti, se la partecipazione non è più detenuta alla data di adozione del provvedimento, deve essere compilata la scheda "Partecipazione non più detenuta" in base alla tipologia della razionalizzazione realizzata.

Società controllata da una quotata	<b>No</b>
CF della società quotata controllante <sup>(8)</sup>	
Denominazione della società quotata controllante <sup>(8)</sup>	
La partecipata svolge un'attività di produzione di beni e servizi a favore dell'Amministrazione?	No
Attività svolta dalla Partecipata	produzione di un servizio di interesse generale (Art. 4, c. 2, lett. a)
Descrizione dell'attività	Ricerca e sviluppo sperimentale nel campo della geologia. Svolgimento di prove tecniche, attività di sperimentazione, formazione del personale nel settore lapideo e nei processi ad esso collegati, ricerca scientifica e tecnologica, da realizzarsi, oltre che tramite attività liberamente offerte sul mercato, anche attraverso la partecipazione a programmi di ricerca europei ed internazionali, in aderenza all'evoluzione scientifica, tecnologica ed economica dei settori medesimi e in coerenza con i relativi piani regionali, nazionali ed internazionali
Quota % di partecipazione detenuta dal soggetto privato <sup>(9)</sup>	
Svolgimento di attività analoghe a quelle svolte da altre società (art.20, c.2 lett.c)	Scegliere un elemento.
Necessità di contenimento dei costi di funzionamento (art.20, c.2 lett.f)	Scegliere un elemento.
Necessità di aggregazione di società (art.20, c.2 lett.g)	Scegliere un elemento.
L'Amministrazione ha fissato, con proprio provvedimento, obiettivi specifici sui costi di funzionamento della partecipata? (art.19, c, 5) <sup>(10)</sup>	Scegliere un elemento.
Esito della revisione periodica <sup>(11)</sup>	mantenimento senza interventi
Modalità (razionalizzazione) <sup>(12)</sup>	Scegliere un elemento.
Termine previsto per la razionalizzazione <sup>(12)</sup>	
Dichiarazione di Cessione a titolo oneroso in Revisione straordinaria <sup>(13)</sup>	<b>No</b>

NOME DEL CAMPO	Indicazioni per la compilazione
Applicazione dell'art.24, comma 5-ter <sup>(14)</sup> §	Scegliere un elemento.
Note*	<ul style="list-style-type: none"> <li>• Ex CCIAA VCO= In attuazione delle indicazioni della Giunta camerale del 28 giugno 2018, con determinazione del Segretario generale n. 49 del 3 agosto 2018, è stata indetta un'asta pubblica per le quote in Centro servizio lapideo scrl, andata deserta. La società Centro Servizi Lapideo è stata, successivamente, messa in liquidazione volontaria in data 23 ottobre 2018.</li> <li>• Impresa in FALLIMENTO Data iscrizione procedura: 09/07/2020 Data provvedimento: 09/07/2020 Tipo dell'atto: PROVVEDIMENTO AUTORITA' GIUDIZIARIA</li> </ul> <p>E' stato trasmesso dal Curatore fallimentare il decreto di esecutività dello stato passivo datato 8 agosto 2022.</p> <p>In attesa di conclusione della procedura fallimentare</p>

<sup>(8)</sup> Compilare il campo solo se nel campo "Società controllata da una quotata" è stato scelto "sì".

<sup>(9)</sup> Compilare il campo se "Attività svolta dalla Partecipata" precedentemente selezionata è "Realizzazione e gestione di opera pubblica ovvero organizzazione e gestione di servizio di interesse generale tramite PPP (Art.4, c.2, lett.c)".

<sup>(10)</sup> Compilare il campo se "Tipo di controllo" è stato selezionato elemento diverso da "nessuno".

<sup>(11)</sup> La compilazione del campo non è richiesta per le società in liquidazione, per quelle soggette a procedure concorsuali e per i GAL.

<sup>(12)</sup> Campo obbligatorio se per "Esito della revisione periodica" è stato selezionato "Razionalizzazione".

<sup>(13)</sup> Nel campo l'Amministrazione deve specificare se nel provvedimento di revisione straordinaria, adottato ai sensi dell'art. 24 del TUSP, era stato indicato l'esito "Cessione a titolo oneroso". La compilazione non è richiesta se la società è in liquidazione, è soggetta a procedura concorsuale, è un GAL o nel caso in cui nel campo "Attività svolta dalla partecipata" sia stato selezionato "Coordinamento e attuazione patti territoriali e contratti d'area ex delibera CIPE 21/03/1997 (Art. 26, c.7) oppure "Gestione delle case da gioco – società già costituita e autorizzata alla data del 23/09/2016 (art. 26, c. 12 sexies)".

<sup>(14)</sup> Nel campo l'Amministrazione deve dichiarare se la misura di cessione a titolo oneroso non è stata attuata ai sensi dell'art. 24, comma 5-ter. Il campo va compilato nel caso in cui la risposta al campo precedente "Dichiarazione di Cessione a titolo oneroso in Revisione straordinaria" sia Sì.

§ Nuovo campo rispetto alla rilevazione precedente.

\* Campo con compilazione facoltativa.

*Scheda di dettaglio*

## DATI ANAGRAFICI DELLA PARTECIPATA

NOME DEL CAMPO	Indicazioni per la compilazione
Codice Fiscale	00871010039
Denominazione	SOCIETA' AREE INDUSTRIALI ED ARTIGIANALI - S.A.I.A. S.P.A.
Data di costituzione della partecipata	05/07/1980
Forma giuridica	Società per azioni
Tipo di fondazione	Scegliere un elemento.
Altra forma giuridica	
Stato di attività della partecipata	soggetta a procedure concorsuali
Data di inizio della procedura <sup>(1)</sup>	21/02/2020
Società con azioni quotate in mercati regolamentati <sup>(2)</sup>	no
Società che ha emesso strumenti finanziari quotati in mercati regolamentati (ex TUSP) <sup>(2)</sup>	no
La società è un GAL <sup>(2)</sup>	no

<sup>(1)</sup> Compilare solo se nel campo "stato di attività della partecipata" è stato indicato che sono in corso procedure di liquidazione oppure procedure concorsuali.

<sup>(2)</sup> Nell'applicativo le società con azioni quotate e quelle emittenti strumenti finanziari quotati in mercati regolamentati ("società quotate ex TUSP") e i Gruppi di Azione Locale (GAL) sono individuati mediante elenchi ufficiali.

## SEDE LEGALE DELLA PARTECIPATA

NOME DEL CAMPO	Indicazioni per la compilazione
Stato	Italia
Provincia	VB
Comune	VERBANIA
CAP*	28921
Indirizzo*	VIA GIOVANNI CANNA 9 – Frazione INTRA
Telefono*	
FAX*	
Email*	SAIASPA@LEGALMAIL.IT

\*campo con compilazione facoltativa

## SETTORE DI ATTIVITÀ DELLA PARTECIPATA

Indicare il settore ATECO rappresentativo dell'attività svolta. Nel caso in cui i settori siano più di uno, indicarli in ordine decrescente di importanza. Non è più richiesto indicare il peso di ciascuna attività.

La lista dei codici Ateco è disponibile al link <http://www.istat.it/it/strumenti/definizioni-e-classificazioni/ateco-2007>

NOME DEL CAMPO	Indicazioni per la compilazione
Attività 1	Compravendita di beni immobili effettuata su beni propri (68.1)
Attività 2	
Attività 3	
Attività 4	

## ULTERIORI INFORMAZIONI SULLA PARTECIPATA\*

NOME DEL CAMPO	Indicazioni per la compilazione
Società in house	no
Previsione nello statuto di limiti sul fatturato <sup>(3)</sup>	Scegliere un elemento.
Società contenuta nell'allegato A al D.Lgs. n. 175/2016	no
Società a partecipazione pubblica di diritto singolare (art.1, c. 4, lett. A) <sup>#</sup>	Scegliere un elemento.
Riferimento normativo società di diritto singolare <sup>(3)</sup>	
La società adotta un sistema di contabilità analitica e separata per attività?	Scegliere un elemento.
Specificare se la disciplina applicata è stata dettata da:	Scegliere un elemento.
Società esclusa dall'applicazione dell'art. 4 con DPCM (art. 4, c. 9)	Scegliere un elemento.
Società esclusa dall'applicazione dell'art. 4 con provvedimento del Presidente della Regione o delle Prov. Autonome (art. 4, c. 9)	Scegliere un elemento.
Riferimento normativo atto esclusione <sup>(4)</sup>	

\* La compilazione della Sezione "Ulteriori Informazioni sulla partecipata" **non è richiesta** per "società quotate ex TUSP", se la società è un GAL oppure se lo stato di attività della società è "in liquidazione" o "**soggetta a procedure concorsuali**".

<sup>(3)</sup> Compilare il campo solo se nel campo precedente è stato scelto "sì"

<sup>(4)</sup> Compilare il campo solo se in uno dei campi precedenti è stato scelto "sì"

<sup>#</sup> Per la nozione giuridica di "società a partecipazione pubblica di diritto singolare" di cui all'art. 1, comma 4, del TUSP, si veda l'orientamento della Struttura di monitoraggio disponibile sul sito del DT al seguente link:

[http://www.dt.tesoro.it/export/sites/sitodt/modules/documenti\\_it/patrimonio\\_pubblico/patrimonio\\_pa/Orientamento\\_del\\_18\\_novembre\\_2019\\_xSocietx\\_a\\_partecipazione\\_pubblica\\_di\\_diritto\\_singolarex\\_.pdf](http://www.dt.tesoro.it/export/sites/sitodt/modules/documenti_it/patrimonio_pubblico/patrimonio_pa/Orientamento_del_18_novembre_2019_xSocietx_a_partecipazione_pubblica_di_diritto_singolarex_.pdf)

## DATI DI BILANCIO PER LA VERIFICA TUSP\*

NOME DEL CAMPO	Attività produttive di beni e servizi
Tipologia di attività svolta	
Numero medio di dipendenti	
Numero dei componenti dell'organo di amministrazione	
Compenso dei componenti dell'organo di amministrazione	
Numero dei componenti dell'organo di controllo	
Compenso dei componenti dell'organo di controllo	

NOME DEL CAMPO	2020	2019	2018	2017	2016
Approvazione bilancio	no	no	sì	sì	sì
Risultato d'esercizio			-9.721.898	-1.377.725	-339.271

\* La compilazione della Sezione "Dati di bilancio per la verifica TUSP" **non è richiesta** per le "società quotate ex TUSP", se lo stato di attività della società è "in liquidazione" o "**soggetta a procedure concorsuali**".

## 1. Attività produttive di beni e servizi o Distretti tecnologici

Compilare la seguente sotto-sezione se la "Tipologia di attività svolta" dalla partecipata è: "Attività produttive di beni e servizi" o "**Attività di promozione e sviluppo di progetti di ricerca finanziati (Distretti tecnologici)**".

NOME DEL CAMPO	2020	2019	2018
A1) Ricavi delle vendite e delle prestazioni			1.591.450
A5) Altri Ricavi e Proventi			6.201
di cui Contributi in conto esercizio			0

## QUOTA DI POSSESSO (quota diretta e/o indiretta)

NOME DEL CAMPO	Indicazioni per la compilazione
Tipologia di Partecipazione	Partecipazione diretta
Quota diretta <sup>(5)</sup>	4,618%
Codice Fiscale Tramite <sup>(6)</sup>	
Denominazione Tramite (organismo) <sup>(6)</sup>	
Quota detenuta dalla Tramite nella società <sup>(7)</sup>	

<sup>(5)</sup> Se la partecipazione è diretta o sia diretta che indiretta, inserire la quota detenuta direttamente dall'Amministrazione nella società.

<sup>(6)</sup> Compilare se per "Tipologia di Partecipazione" è stato indicato "Partecipazione Indiretta" o "Partecipazione diretta e indiretta". Inserire CF e denominazione dell'ultima tramite attraverso la quale la società è indirettamente partecipata dall'Amministrazione.

<sup>(7)</sup> Inserire la quota di partecipazione che la "tramite" detiene nella società.

## QUOTA DI POSSESSO – TIPO DI CONTROLLO

Indicare il tipo di controllo\* esercitato dall'Amministrazione sulla partecipata. Ai fini del controllo è necessario tener conto, oltre che della quota diretta, anche di eventuali quote indirette detenute dall'Amministrazione nella partecipata.

Nel caso di società partecipata indirettamente, in via generale, inserire il tipo di controllo esercitato dall'Amministrazione sulla "tramite".

NOME DEL CAMPO	Indicazioni per la compilazione
Tipo di controllo	nessuno

\*Per la definizione di controllo si rinvia all'atto di [orientamento del 15 febbraio 2018](#) emanato della Struttura di indirizzo, monitoraggio e controllo sull'attuazione del TUSP e alla deliberazione della Corte dei conti, Sezioni riunite in sede di controllo, 20 giugno 2019, n. 11/SSRRCO/QMIG/19.

## INFORMAZIONI ED ESITO PER LA RAZIONALIZZAZIONE

NOME DEL CAMPO	Indicazioni per la compilazione
Partecipazione ancora detenuta alla data di adozione del provvedimento	Si

Se la partecipazione è ancora detenuta alla data di adozione del provvedimento continuare con la compilazione dei campi di seguito riportati. Altrimenti, se la partecipazione non è più detenuta alla data di adozione del provvedimento, deve essere compilata la scheda "Partecipazione non più detenuta" in base alla tipologia della razionalizzazione realizzata.

Società controllata da una quotata	No
CF della società quotata controllante <sup>(8)</sup>	
Denominazione della società quotata controllante <sup>(8)</sup>	
La partecipata svolge un'attività di produzione di beni e servizi a favore dell'Amministrazione?	No
Attività svolta dalla Partecipata	produzione di un servizio di interesse generale (Art. 4, c. 2, lett. a)
Descrizione dell'attività	Attività di realizzazione e gestione aree ove sono previsti insediamenti di imprese nell'ambito della programmazione regionale piemontese.
Quota % di partecipazione detenuta dal soggetto privato <sup>(9)</sup>	
Svolgimento di attività analoghe a quelle svolte da altre società (art.20, c.2 lett.c)	Scegliere un elemento.
Necessità di contenimento dei costi di funzionamento (art.20, c.2 lett.f)	Scegliere un elemento.
Necessità di aggregazione di società (art.20, c.2 lett.g)	Scegliere un elemento.
L'Amministrazione ha fissato, con proprio provvedimento, obiettivi specifici sui costi di funzionamento della partecipata? (art.19, c, 5) <sup>(10)</sup>	Scegliere un elemento.
Esito della revisione periodica <sup>(11)</sup>	mantenimento senza interventi
Modalità (razionalizzazione) <sup>(12)</sup>	Scegliere un elemento.
Termine previsto per la razionalizzazione <sup>(12)</sup>	
Dichiarazione di Cessione a titolo oneroso in Revisione straordinaria <sup>(13)</sup>	No
Applicazione dell'art.24, comma 5-ter <sup>(14)</sup> §	Scegliere un elemento.

NOME DEL CAMPO	Indicazioni per la compilazione
<p>Note*</p>	<p>Conseguentemente all'intervenuto fallimento la società non esercita più alcuna attività operativa e il patrimonio sociale è gestito dal Curatore fallimentare.</p> <p>In data 22/12/2014 è stato omologato il concordato preventivo ai sensi e per gli effetti dell'art. 180 legge fallimentare e con ogni conseguenza di legge</p> <p>Con sentenza n.5/2020 del tribunale di Verbania del 21/02/2020 depositata in cancelleria il 21/02/2020 è stata dichiarata la risoluzione del concordato preventivo n. 11/2014 e contestualmente è stata aperta la procedura di fallimento</p> <p>Rapporto del curatore:</p> <ul style="list-style-type: none"> <li>• in data 06-09-2021 è stato depositato il rapporto riepilogativo ai sensi dell'ex art. 33 comma 5 legge fallimentare relativo al periodo dal 01-12-2020 fino al 31-05-2021.</li> <li>• in data 08-08-2022 è stato depositato il rapporto riepilogativo ai sensi dell'ex art. 33 comma 5 legge fallimentare relativo al periodo dal 01-06-2021 fino al 30-11-2021.</li> <li>• in data 09-08-2022 è stato depositato il rapporto riepilogativo ai sensi dell'ex art. 33 comma 5 legge fallimentare relativo al periodo dal 01-12-2021 fino al 31-05-2022</li> </ul> <p>In attesa di conclusione della procedura fallimentare</p>

<sup>(8)</sup> Compilare il campo solo se nel campo "Società controllata da una quotata" è stato scelto "sì".

<sup>(9)</sup> Compilare il campo se "Attività svolta dalla Partecipata" precedentemente selezionata è "Realizzazione e gestione di opera pubblica ovvero organizzazione e gestione di servizio di interesse generale tramite PPP (Art.4, c.2, lett.c)".

<sup>(10)</sup> Compilare il campo se "Tipo di controllo" è stato selezionato elemento diverso da "nessuno".

<sup>(11)</sup> La compilazione del campo non è richiesta per le società in liquidazione, per quelle soggette a procedure concorsuali e per i GAL.

<sup>(12)</sup> Campo obbligatorio se per "Esito della revisione periodica" è stato selezionato "Razionalizzazione".

<sup>(13)</sup> Nel campo l'Amministrazione deve specificare se nel provvedimento di revisione straordinaria, adottato ai sensi dell'art. 24 del TUSP, era stato indicato l'esito "Cessione a titolo oneroso". La compilazione non è richiesta se la società è in liquidazione, è soggetta a procedura concorsuale, è un GAL o nel caso in cui nel campo "Attività svolta dalla partecipata" sia stato selezionato "Coordinamento e attuazione patti territoriali e contratti d'area ex delibera CIPE 21/03/1997 (Art. 26, c.7) oppure "Gestione delle case da gioco – società già costituita e autorizzata alla data del 23/09/2016 (art. 26, c. 12 sexies)".

<sup>(14)</sup> Nel campo l'Amministrazione deve dichiarare se la misura di cessione a titolo oneroso non è stata attuata ai sensi dell'art. 24, comma 5-ter. Il campo va compilato nel caso in cui la risposta al campo precedente "Dichiarazione di Cessione a titolo oneroso in Revisione straordinaria" sia Sì.

<sup>5</sup> Nuovo campo rispetto alla rilevazione precedente.

\* Campo con compilazione facoltativa.

**INSEDIAMENTI PRODUTTIVI PIEMONTE SETTENTRIONALE S.P.A. IN LIQUIDAZIONE siglabile "NORDIND - S.P.A."**
Scheda di dettaglio
**DATI ANAGRAFICI DELLA PARTECIPATA**

NOME DEL CAMPO	Indicazioni per la compilazione
Codice Fiscale	01791360025
Denominazione	INSEDIAMENTI PRODUTTIVI PIEMONTE SETTENTRIONALE S.P.A. IN LIQUIDAZIONE siglabile "NORDIND - S.P.A."
Data di costituzione della partecipata	11/04/1994
Forma giuridica	Società per azioni
Tipo di fondazione	Scegliere un elemento.
Altra forma giuridica	
Stato di attività della partecipata	soggetta a procedure concorsuali
Data di inizio della procedura <sup>(1)</sup>	13/01/2017
Società con azioni quotate in mercati regolamentati <sup>(2)</sup>	no
Società che ha emesso strumenti finanziari quotati in mercati regolamentati (ex TUSP) <sup>(2)</sup>	no
La società è un GAL <sup>(2)</sup>	no

<sup>(1)</sup> Compilare solo se nel campo "stato di attività della partecipata" è stato indicato che sono in corso procedure di liquidazione oppure procedure concorsuali.

<sup>(2)</sup> Nell'applicativo le società con azioni quotate e quelle emittenti strumenti finanziari quotati in mercati regolamentati ("società quotate ex TUSP") e i Gruppi di Azione Locale (GAL) sono individuati mediante elenchi ufficiali.

**SEDE LEGALE DELLA PARTECIPATA**

NOME DEL CAMPO	Indicazioni per la compilazione
Stato	Italia
Provincia	VC
Comune	VERCELLI
CAP*	13100
Indirizzo*	VIA ALESSANDRO MANZONI 3
Telefono*	
FAX*	
Email*	VCF12017@PROCEDUREPEC.IT

\*campo con compilazione facoltativa

**SETTORE DI ATTIVITÀ DELLA PARTECIPATA**

Indicare il settore ATECO rappresentativo dell'attività svolta. Nel caso in cui i settori siano più di uno, indicarli in ordine decrescente di importanza. Non è più richiesto indicare il peso di ciascuna attività.

La lista dei codici Ateco è disponibile al link <http://www.istat.it/it/strumenti/definizioni-e-classificazioni/ateco-2007>

NOME DEL CAMPO	Indicazioni per la compilazione
Attività 1	Sviluppo di progetti immobiliari (41.1)
Attività 2	
Attività 3	
Attività 4	

## ULTERIORI INFORMAZIONI SULLA PARTECIPATA\*

NOME DEL CAMPO	Indicazioni per la compilazione
Società in house	Scegliere un elemento.
Previsione nello statuto di limiti sul fatturato <sup>(3)</sup>	Scegliere un elemento.
Società contenuta nell'allegato A al D.Lgs. n. 175/2016	
Società a partecipazione pubblica di diritto singolare (art.1, c. 4, lett. A) <sup>#</sup>	Scegliere un elemento.
Riferimento normativo società di diritto singolare <sup>(3)</sup>	
La società adotta un sistema di contabilità analitica e separata per attività?	Scegliere un elemento.
Specificare se la disciplina applicata è stata dettata da:	Scegliere un elemento.
Società esclusa dall'applicazione dell'art. 4 con DPCM (art. 4, c. 9)	Scegliere un elemento.
Società esclusa dall'applicazione dell'art. 4 con provvedimento del Presidente della Regione o delle Prov. Autonome (art. 4, c. 9)	Scegliere un elemento.
Riferimento normativo atto esclusione <sup>(4)</sup>	

\* La compilazione della Sezione "Ulteriori Informazioni sulla partecipata" **non è richiesta** per "società quotate ex TUSP", se la società è un GAL oppure se lo stato di attività della società è "in liquidazione" o "**soggetta a procedure concorsuali**".

<sup>(3)</sup> Compilare il campo solo se nel campo precedente è stato scelto "sì"

<sup>(4)</sup> Compilare il campo solo se in uno dei campi precedenti è stato scelto "sì"

<sup>#</sup>Per la nozione giuridica di "società a partecipazione pubblica di diritto singolare" di cui all'art. 1, comma 4, del TUSP, si veda l'orientamento della Struttura di monitoraggio disponibile sul sito del DT al seguente link:

[http://www.dt.tesoro.it/export/sites/sitodt/modules/documenti\\_it/patrimonio\\_publico/patrimonio\\_pa/Orientamento\\_del\\_18\\_novembre\\_2019\\_xSocieta\\_a\\_partecipazione\\_pubblica\\_di\\_diritto\\_singolarex\\_.pdf](http://www.dt.tesoro.it/export/sites/sitodt/modules/documenti_it/patrimonio_publico/patrimonio_pa/Orientamento_del_18_novembre_2019_xSocieta_a_partecipazione_pubblica_di_diritto_singolarex_.pdf)

## DATI DI BILANCIO PER LA VERIFICA TUSP\*

NOME DEL CAMPO	Anno 2021
Tipologia di attività svolta	
Numero medio di dipendenti	
Numero dei componenti dell'organo di amministrazione	
Compenso dei componenti dell'organo di amministrazione	
Numero dei componenti dell'organo di controllo	
Compenso dei componenti dell'organo di controllo	

NOME DEL CAMPO	2021	2020	2019	2018	2017
Approvazione bilancio	no	no	no	no	no
Risultato d'esercizio					

\* La compilazione della Sezione "Dati di bilancio per la verifica TUSP" **non è richiesta** per le "società quotate ex TUSP", se lo stato di attività della società è "in liquidazione" o "**soggetta a procedure concorsuali**".

## 1. Attività produttive di beni e servizi o Distretti tecnologici

Compilare la seguente sotto-sezione se la "Tipologia di attività svolta" dalla partecipata è: "Attività produttive di beni e servizi" o "**Attività di promozione e sviluppo di progetti di ricerca finanziati (Distretti tecnologici)**".

NOME DEL CAMPO	2021	2020	2019
A1) Ricavi delle vendite e delle prestazioni			
A5) Altri Ricavi e Proventi			
di cui Contributi in conto esercizio			



## QUOTA DI POSSESSO (quota diretta e/o indiretta)

NOME DEL CAMPO	Indicazioni per la compilazione
Tipologia di Partecipazione	Partecipazione diretta
Quota diretta <sup>(5)</sup>	3,078%
Codice Fiscale Tramite <sup>(6)</sup>	
Denominazione Tramite (organismo) <sup>(6)</sup>	
Quota detenuta dalla Tramite nella società <sup>(7)</sup>	

<sup>(5)</sup> Se la partecipazione è diretta o sia diretta che indiretta, inserire la quota detenuta direttamente dall'Amministrazione nella società.

<sup>(6)</sup> Compilare se per "Tipologia di Partecipazione" è stato indicato "Partecipazione Indiretta" o "Partecipazione diretta e indiretta". Inserire CF e denominazione dell'ultima tramite attraverso la quale la società è indirettamente partecipata dall'Amministrazione.

<sup>(7)</sup> Inserire la quota di partecipazione che la "tramite" detiene nella società.

## QUOTA DI POSSESSO – TIPO DI CONTROLLO

Indicare il tipo di controllo\* esercitato dall'Amministrazione sulla partecipata. Ai fini del controllo è necessario tener conto, oltre che della quota diretta, anche di eventuali quote indirette detenute dall'Amministrazione nella partecipata.

Nel caso di società partecipata indirettamente, in via generale, inserire il tipo di controllo esercitato dall'Amministrazione sulla "tramite".

NOME DEL CAMPO	Indicazioni per la compilazione
Tipo di controllo	nessuno

\*Per la definizione di controllo si rinvia all'atto di [orientamento del 15 febbraio 2018](#) emanato della Struttura di indirizzo, monitoraggio e controllo sull'attuazione del TUSP e alla deliberazione della Corte dei conti, Sezioni riunite in sede di controllo, 20 giugno 2019, n. 11/SSRRCO/QMIG/19.

## INFORMAZIONI ED ESITO PER LA RAZIONALIZZAZIONE

NOME DEL CAMPO	Indicazioni per la compilazione
Partecipazione ancora detenuta alla data di adozione del provvedimento	Si

Se la partecipazione è ancora detenuta alla data di adozione del provvedimento continuare con la compilazione dei campi di seguito riportati. Altrimenti, se la partecipazione non è più detenuta alla data di adozione del provvedimento, deve essere compilata la scheda "Partecipazione non più detenuta" in base alla tipologia della razionalizzazione realizzata.

Società controllata da una quotata	No
CF della società quotata controllante <sup>(8)</sup>	
Denominazione della società quotata controllante <sup>(8)</sup>	
La partecipata svolge un'attività di produzione di beni e servizi a favore dell'Amministrazione?	No
Attività svolta dalla Partecipata	produzione di un servizio di interesse generale (Art. 4, c. 2, lett. a)
Descrizione dell'attività	Realizzazione e gestione di aree attrezzate per l'insediamento di attività economiche produttive
Quota % di partecipazione detenuta dal soggetto privato <sup>(9)</sup>	
Svolgimento di attività analoghe a quelle svolte da altre società (art.20, c.2 lett.c)	Scegliere un elemento.
Necessità di contenimento dei costi di funzionamento (art.20, c.2 lett.f)	Scegliere un elemento.
Necessità di aggregazione di società (art.20, c.2 lett.g)	Scegliere un elemento.
L'Amministrazione ha fissato, con proprio provvedimento, obiettivi specifici sui costi di funzionamento della partecipata? (art.19, c, 5) <sup>(10)</sup>	Scegliere un elemento.
Esito della revisione periodica <sup>(11)</sup>	mantenimento senza interventi
Modalità (razionalizzazione) <sup>(12)</sup>	Scegliere un elemento.
Termine previsto per la razionalizzazione <sup>(12)</sup>	
Dichiarazione di Cessione a titolo oneroso in Revisione straordinaria <sup>(13)</sup>	Scegliere un elemento.
Applicazione dell'art.24, comma 5-ter <sup>(14) §</sup>	Scegliere un elemento.

NOME DEL CAMPO	Indicazioni per la compilazione
<p><b>Note*</b></p>	<p>In data 16/01/2015 in scioglimento per sussistenza cause scioglimento volontario - il Consiglio di Amministrazione ha accertato il verificarsi di una causa di scioglimento: la riduzione del capitale al di sotto del minimo legale</p> <p>In data 13/01/2017 emessa sentenza dichiarativa di fallimento – Tribunale Vercelli n. provvedimento: 1/2017 data provvedimento: 13/01/2017</p> <p>Rapporto del curatore:</p> <ul style="list-style-type: none"> <li>• prot. 5720/2021: deposito rapporto riepilogativo del 18/01/2021 (ex art.33 co5 lf) al 31/12/2020</li> <li>• prot. 43289/2021: deposito rapporto riepilogativo del 21/07/2021 (ex art.33 co5 lf)</li> <li>• prot. 9123/2022: deposito rapporto riepilogativo del 24/01/2022 (ex art.33 co5 lf)</li> <li>• prot. 53766/2022: deposito rapporto riepilogativo del 18/07/2022 (ex art.33 co5 lf)</li> </ul> <p>In attesa di conclusione della procedura fallimentare</p>

<sup>(8)</sup> Compilare il campo solo se nel campo “Società controllata da una quotata” è stato scelto “sì”.

<sup>(9)</sup> Compilare il campo se “Attività svolta dalla Partecipata” precedentemente selezionata è “Realizzazione e gestione di opera pubblica ovvero organizzazione e gestione di servizio di interesse generale tramite PPP (Art.4, c.2, lett.c)”.

<sup>(10)</sup> Compilare il campo se “Tipo di controllo” è stato selezionato elemento diverso da “nessuno”.

<sup>(11)</sup> La compilazione del campo non è richiesta per le società in liquidazione, per quelle soggette a procedure concorsuali e per i GAL.

<sup>(12)</sup> Campo obbligatorio se per “Esito della revisione periodica” è stato selezionato “Razionalizzazione”.

<sup>(13)</sup> Nel campo l’Amministrazione deve specificare se nel provvedimento di revisione straordinaria, adottato ai sensi dell’art. 24 del TUSP, era stato indicato l’esito “Cessione a titolo oneroso”. La compilazione non è richiesta se la società è in liquidazione, è soggetta a procedura concorsuale, è un GAL o nel caso in cui nel campo “Attività svolta dalla partecipata” sia stato selezionato “Coordinamento e attuazione patti territoriali e contratti d’area ex delibera CIPE 21/03/1997 (Art. 26, c.7) oppure “Gestione delle case da gioco – società già costituita e autorizzata alla data del 23/09/2016 (art. 26, c. 12 sexies)”.

<sup>(14)</sup> Nel campo l’Amministrazione deve dichiarare se la misura di cessione a titolo oneroso non è stata attuata ai sensi dell’art. 24, comma 5-ter. Il campo va compilato nel caso in cui la risposta al campo precedente “Dichiarazione di Cessione a titolo oneroso in Revisione straordinaria” sia Sì.

<sup>§</sup> Nuovo campo rispetto alla rilevazione precedente.

\*Campo con compilazione facoltativa.

### Sezione 3.4 - Informazioni di dettaglio sulle singole partecipazioni detenute DIRETTAMENTE in RECESSO

27

**ISTITUTO NORD OVEST QUALITA' - ORGANISMO DI CERTIFICAZIONE - SOCIETA' COOPERATIVA**

*siglabile, ove consentito, "ISTITUTO NORD OVEST QUALITA' I.N.O.Q. - SOC. COOP."*

#### Scheda di dettaglio

#### DATI ANAGRAFICI DELLA PARTECIPATA

NOME DEL CAMPO	Indicazioni per la compilazione
Codice Fiscale	02668340041
Denominazione	ISTITUTO NORD OVEST QUALITA' - ORGANISMO DI CERTIFICAZIONE - SOCIETA' COOPERATIVA <i>siglabile, ove consentito, "ISTITUTO NORD OVEST QUALITA' I.N.O.Q. - SOC. COOP."</i>
Data di costituzione della partecipata	03/11/1998
Forma giuridica	Società cooperativa
Tipo di fondazione	Scegliere un elemento.
Altra forma giuridica	
Stato di attività della partecipata	attiva
Data di inizio della procedura <sup>(1)</sup>	
Società con azioni quotate in mercati regolamentati <sup>(2)</sup>	no
Società che ha emesso strumenti finanziari quotati in mercati regolamentati (ex TUSP) <sup>(2)</sup>	no
La società è un GAL <sup>(2)</sup>	no

<sup>(1)</sup> Compilare solo se nel campo "stato di attività della partecipata" è stato indicato che sono in corso procedure di liquidazione oppure procedure concorsuali.

<sup>(2)</sup> Nell'applicativo le società con azioni quotate e quelle emittenti strumenti finanziari quotati in mercati regolamentati ("società quotate ex TUSP") e i Gruppi di Azione Locale (GAL) sono individuati mediante elenchi ufficiali.

#### SEDE LEGALE DELLA PARTECIPATA

NOME DEL CAMPO	Indicazioni per la compilazione
Stato	Italia
Provincia	CN
Comune	MORETTA
CAP*	12033
Indirizzo*	PIAZZA CARLO ALBERTO GROSSO 82
Telefono*	
FAX*	
Email*	INOQ@PEC.INOQ.IT

\*campo con compilazione facoltativa

#### SETTORE DI ATTIVITÀ DELLA PARTECIPATA

Indicare il settore ATECO rappresentativo dell'attività svolta. Nel caso in cui i settori siano più di uno, indicarli in ordine decrescente di importanza. Non è più richiesto indicare il peso di ciascuna attività.

La lista dei codici Ateco è disponibile al link <http://www.istat.it/it/strumenti/definizioni-e-classificazioni/ateco-2007>

NOME DEL CAMPO	Indicazioni per la compilazione
Attività 1	Controllo di qualità e certificazione di prodotti, processi e sistemi (71.20.21)
Attività 2	
Attività 3	
Attività 4	

**ULTERIORI INFORMAZIONI SULLA PARTECIPATA\***

NOME DEL CAMPO	Indicazioni per la compilazione
Società in house	no
Previsione nello statuto di limiti sul fatturato <sup>(3)</sup>	Scegliere un elemento.
Società contenuta nell'allegato A al D.Lgs. n. 175/2016	no
Società a partecipazione pubblica di diritto singolare (art.1, c. 4, lett. A) #	no
Riferimento normativo società di diritto singolare <sup>(3)</sup>	
La società adotta un sistema di contabilità analitica e separata per attività?	no
Specificare se la disciplina applicata è stata dettata da:	Scegliere un elemento.
Società esclusa dall'applicazione dell'art. 4 con DPCM (art. 4, c. 9)	no
Società esclusa dall'applicazione dell'art. 4 con provvedimento del Presidente della Regione o delle Prov. Autonome (art. 4, c. 9)	no
Riferimento normativo atto esclusione <sup>(4)</sup>	

\* La compilazione della Sezione "Ulteriori Informazioni sulla partecipata" non è richiesta per "società quotate ex TUSP", se la società è un GAL oppure se lo stato di attività della società è "in liquidazione" o "soggetta a procedure concorsuali".

<sup>(3)</sup> Compilare il campo solo se nel campo precedente è stato scelto "sì"

<sup>(4)</sup> Compilare il campo solo se in uno dei campi precedenti è stato scelto "sì"

# Per la nozione giuridica di "società a partecipazione pubblica di diritto singolare" di cui all'art. 1, comma 4, del TUSP, si veda l'orientamento della Struttura di monitoraggio disponibile sul sito del DT al seguente link:

[http://www.dt.tesoro.it/export/sites/sitodt/modules/documenti\\_it/patrimonio\\_publico/patrimonio\\_pa/Orientamento\\_del\\_18\\_novembre\\_2019\\_xSocietx\\_a\\_partecipazione\\_pubblica\\_di\\_diritto\\_singolarex\\_.pdf](http://www.dt.tesoro.it/export/sites/sitodt/modules/documenti_it/patrimonio_publico/patrimonio_pa/Orientamento_del_18_novembre_2019_xSocietx_a_partecipazione_pubblica_di_diritto_singolarex_.pdf)

**DATI DI BILANCIO PER LA VERIFICA TUSP\***

NOME DEL CAMPO	Anno 2021
Tipologia di attività svolta	Attività produttive di beni e servizi
Numero medio di dipendenti	14
Numero dei componenti dell'organo di amministrazione	6
Compenso dei componenti dell'organo di amministrazione	30.828
Numero dei componenti dell'organo di controllo	1
Compenso dei componenti dell'organo di controllo	4.680

NOME DEL CAMPO	2021	2020	2019	2018	2017
Approvazione bilancio	sì	sì	sì	sì	sì
Risultato d'esercizio	4.615	7.995	18.398	6.699	27.584

\* La compilazione della Sezione "Dati di bilancio per la verifica TUSP" non è richiesta per le "società quotate ex TUSP", se lo stato di attività della società è "in liquidazione" o "soggetta a procedure concorsuali".

**1. Attività produttive di beni e servizi o Distretti tecnologici**

Compilare la seguente sotto-sezione se la "Tipologia di attività svolta" dalla partecipata è: "Attività produttive di beni e servizi" o "Attività di promozione e sviluppo di progetti di ricerca finanziati (Distretti tecnologici)".

NOME DEL CAMPO	2021	2020	2019
A1) Ricavi delle vendite e delle prestazioni	1.220.171	1.035.008	1.032.215
A5) Altri Ricavi e Proventi	95.677	92.450	73.804
di cui Contributi in conto esercizio	90.954	85.895	57.631

## QUOTA DI POSSESSO (quota diretta e/o indiretta)

NOME DEL CAMPO	Indicazioni per la compilazione
Tipologia di Partecipazione	Partecipazione diretta
Quota diretta <sup>(5)</sup>	4%
Codice Fiscale Tramite <sup>(6)</sup>	
Denominazione Tramite (organismo) <sup>(6)</sup>	
Quota detenuta dalla Tramite nella società <sup>(7)</sup>	

<sup>(5)</sup> Se la partecipazione è diretta o sia diretta che indiretta, inserire la quota detenuta direttamente dall'Amministrazione nella società.

<sup>(6)</sup> Compilare se per "Tipologia di Partecipazione" è stato indicato "Partecipazione Indiretta" o "Partecipazione diretta e indiretta". Inserire CF e denominazione dell'ultima tramite attraverso la quale la società è indirettamente partecipata dall'Amministrazione.

<sup>(7)</sup> Inserire la quota di partecipazione che la "tramite" detiene nella società.

## QUOTA DI POSSESSO – TIPO DI CONTROLLO

Indicare il tipo di controllo\* esercitato dall'Amministrazione sulla partecipata. Ai fini del controllo è necessario tener conto, oltre che della quota diretta, anche di eventuali quote indirette detenute dall'Amministrazione nella partecipata.

Nel caso di società partecipata indirettamente, in via generale, inserire il tipo di controllo esercitato dall'Amministrazione sulla "tramite".

NOME DEL CAMPO	Indicazioni per la compilazione
Tipo di controllo	nessuno

\*Per la definizione di controllo si rinvia all'atto di [orientamento del 15 febbraio 2018](#) emanato della Struttura di indirizzo, monitoraggio e controllo sull'attuazione del TUSP e alla deliberazione della Corte dei conti, Sezioni riunite in sede di controllo, 20 giugno 2019, n. 11/SSRRCO/QMIG/19.

## INFORMAZIONI ED ESITO PER LA RAZIONALIZZAZIONE

NOME DEL CAMPO	Indicazioni per la compilazione
Partecipazione ancora detenuta alla data di adozione del provvedimento	No

Se la partecipazione è ancora detenuta alla data di adozione del provvedimento continuare con la compilazione dei campi di seguito riportati. Altrimenti, se la partecipazione **non è più detenuta alla data di adozione del provvedimento**, deve essere compilata la scheda "Partecipazione non più detenuta" in base alla tipologia della razionalizzazione realizzata.

Società controllata da una quotata	Scegliere un elemento.
CF della società quotata controllante <sup>(8)</sup>	
Denominazione della società quotata controllante <sup>(8)</sup>	
La partecipata svolge un'attività di produzione di beni e servizi a favore dell'Amministrazione?	Scegliere un elemento.
Attività svolta dalla Partecipata	Scegliere un elemento.
Descrizione dell'attività	
Quota % di partecipazione detenuta dal soggetto privato <sup>(9)</sup>	
Svolgimento di attività analoghe a quelle svolte da altre società (art.20, c.2 lett.c)	Scegliere un elemento.
Necessità di contenimento dei costi di funzionamento (art.20, c.2 lett.f)	Scegliere un elemento.
Necessità di aggregazione di società (art.20, c.2 lett.g)	Scegliere un elemento.
L'Amministrazione ha fissato, con proprio provvedimento, obiettivi specifici sui costi di funzionamento della partecipata? (art.19, c, 5) <sup>(10)</sup>	Scegliere un elemento.
Esito della revisione periodica <sup>(11)</sup>	Scegliere un elemento.
Modalità (razionalizzazione) <sup>(12)</sup>	Scegliere un elemento.
Termine previsto per la razionalizzazione <sup>(12)</sup>	
Dichiarazione di Cessione a titolo oneroso in Revisione straordinaria <sup>(13)</sup>	Si
Applicazione dell'art.24, comma 5-ter <sup>(14) §</sup>	No

NOME DEL CAMPO	Indicazioni per la compilazione
<p>Note*</p>	<p>Nella <b>Revisione Straordinaria</b> della ex CCIAA di Biella e Vercelli è stata inserita l'indicazione della <b>CESSIONE A TITOLO ONEROSO</b>. La ex Camera di commercio di Biella e Vercelli possedeva una quota di euro 1.000,00=.</p> <p>La ex CCIAA Biella e Vercelli con nota prot. 25277 del 06/11/2018 aveva comunicato alla società INOQ che con determinazione n. 208/SG del 02.10.2018 veniva dichiarata deserta la procedura aperta di incanto pubblico per l'alienazione della quota e richiedeva la liquidazione in denaro della quota in base ai criteri stabiliti dall'art. 2437 ter – secondo comma – e seguendo il procedimento di cui all'art. 2437 quater del Codice Civile.</p> <p>Incaso di € 1.000,00= con Reversale n. 2670 del 02/11/2022.</p>

- (8) Compilare il campo solo se nel campo "Società controllata da una quotata" è stato scelto "sì".
- (9) Compilare il campo se "Attività svolta dalla Partecipata" precedentemente selezionata è "Realizzazione e gestione di opera pubblica ovvero organizzazione e gestione di servizio di interesse generale tramite PPP (Art.4, c.2, lett.c)".
- (10) Compilare il campo se "Tipo di controllo" è stato selezionato elemento diverso da "nessuno".
- (11) La compilazione del campo non è richiesta per le società in liquidazione, per quelle soggette a procedure concorsuali e per i GAL.
- (12) Campo obbligatorio se per "Esito della revisione periodica" è stato selezionato "Razionalizzazione".
- (13) Nel campo l'Amministrazione deve specificare se nel provvedimento di revisione straordinaria, adottato ai sensi dell'art. 24 del TUSP, era stato indicato l'esito "Cessione a titolo oneroso". La compilazione non è richiesta se la società è in liquidazione, è soggetta a procedura concorsuale, è un GAL o nel caso in cui nel campo "Attività svolta dalla partecipata" sia stato selezionato "Coordinamento e attuazione patti territoriali e contratti d'area ex delibera CIPE 21/03/1997 (Art. 26, c.7) oppure "Gestione delle case da gioco – società già costituita e autorizzata alla data del 23/09/2016 (art. 26, c. 12 sexies)".
- (14) Nel campo l'Amministrazione deve dichiarare se la misura di cessione a titolo oneroso non è stata attuata ai sensi dell'art. 24, comma 5-ter. Il campo va compilato nel caso in cui la risposta al campo precedente "Dichiarazione di Cessione a titolo oneroso in Revisione straordinaria" sia Sì.
- § Nuovo campo rispetto alla rilevazione precedente.
- \* Campo con compilazione facoltativa.

## CONFIDI SYSTEMA! SOCIETA' COOPERATIVA DI GARANZIA COLLETTIVA DEI FIDI *e in forma abbreviata* "CONFIDI SYSTEMA!"

### Scheda di dettaglio

#### DATI ANAGRAFICI DELLA PARTECIPATA

NOME DEL CAMPO	Indicazioni per la compilazione
Codice Fiscale	02278040122
Denominazione	CONFIDI SYSTEMA! SOCIETA' COOPERATIVA DI GARANZIA COLLETTIVA DEI FIDI <i>e in forma abbreviata</i> "CONFIDI SYSTEMA!"
Data di costituzione della partecipata	01/12/1995
Forma giuridica	Società cooperativa
Tipo di fondazione	Scegliere un elemento.
Altra forma giuridica	
Stato di attività della partecipata	attiva
Data di inizio della procedura <sup>(1)</sup>	
Società con azioni quotate in mercati regolamentati <sup>(2)</sup>	no
Società che ha emesso strumenti finanziari quotati in mercati regolamentati (ex TUSP) <sup>(2)</sup>	no
La società è un GAL <sup>(2)</sup>	no

<sup>(1)</sup> Compilare solo se nel campo "stato di attività della partecipata" è stato indicato che sono in corso procedure di liquidazione oppure procedure concorsuali.

<sup>(2)</sup> Nell'applicativo le società con azioni quotate e quelle emittenti strumenti finanziari quotati in mercati regolamentati ("società quotate ex TUSP") e i Gruppi di Azione Locale (GAL) sono individuati mediante elenchi ufficiali.

#### SEDE LEGALE DELLA PARTECIPATA

NOME DEL CAMPO	Indicazioni per la compilazione
Stato	Italia
Provincia	MI
Comune	MILANO
CAP*	20124
Indirizzo*	VIA ROBERTO LEPETIT 8
Telefono*	
FAX*	
Email*	CONFIDISYSTEMA@LEGALMAIL.IT

\*campo con compilazione facoltativa

#### SETTORE DI ATTIVITÀ DELLA PARTECIPATA

Indicare il settore ATECO rappresentativo dell'attività svolta. Nel caso in cui i settori siano più di uno, indicarli in ordine decrescente di importanza. Non è più richiesto indicare il peso di ciascuna attività.

La lista dei codici Ateco è disponibile al link <http://www.istat.it/it/strumenti/definizioni-e-classificazioni/ateco-2007>

NOME DEL CAMPO	Indicazioni per la compilazione
Attività 1	Attività dei consorzi di garanzia collettiva fidi (64.92.01)
Attività 2	
Attività 3	
Attività 4	

**ULTERIORI INFORMAZIONI SULLA PARTECIPATA\***

NOME DEL CAMPO	Indicazioni per la compilazione
Società in house	no
Previsione nello statuto di limiti sul fatturato <sup>(3)</sup>	Scegliere un elemento.
Società contenuta nell'allegato A al D.Lgs. n. 175/2016	no
Società a partecipazione pubblica di diritto singolare (art.1, c. 4, lett. A) #	si
Riferimento normativo società di diritto singolare <sup>(3)</sup>	articolo 13 del D.L. n. 269/2003, convertito con modificazioni nella Legge n. 326/2003 e ss.mm. e ii., di seguito "Legge Confidi"
La società adotta un sistema di contabilità analitica e separata per attività?	no
Specificare se la disciplina applicata è stata dettata da:	Scegliere un elemento.
Società esclusa dall'applicazione dell'art. 4 con DPCM (art. 4, c. 9)	no
Società esclusa dall'applicazione dell'art. 4 con provvedimento del Presidente della Regione o delle Prov. Autonome (art. 4, c. 9)	no
Riferimento normativo atto esclusione <sup>(4)</sup>	

\* La compilazione della Sezione "Ulteriori Informazioni sulla partecipata" non è richiesta per "società quotate ex TUSP", se la società è un GAL oppure se lo stato di attività della società è "in liquidazione" o "soggetta a procedure concorsuali".

<sup>(3)</sup> Compilare il campo solo se nel campo precedente è stato scelto "sì"

<sup>(4)</sup> Compilare il campo solo se in uno dei campi precedenti è stato scelto "sì"

# Per la nozione giuridica di "società a partecipazione pubblica di diritto singolare" di cui all'art. 1, comma 4, del TUSP, si veda l'orientamento della Struttura di monitoraggio disponibile sul sito del DT al seguente link:

[http://www.dt.tesoro.it/export/sites/sitodt/modules/documenti\\_it/patrimonio\\_pubblico/patrimonio\\_pa/Orientamento\\_del\\_18\\_novembre\\_2019\\_xSocietx\\_a\\_partecipazione\\_pubblica\\_di\\_diritto\\_singolarex.pdf](http://www.dt.tesoro.it/export/sites/sitodt/modules/documenti_it/patrimonio_pubblico/patrimonio_pa/Orientamento_del_18_novembre_2019_xSocietx_a_partecipazione_pubblica_di_diritto_singolarex.pdf)

**DATI DI BILANCIO PER LA VERIFICA TUSP\***

NOME DEL CAMPO	Anno 2021
Tipologia di attività svolta	Attività bancarie e finanziarie
Numero medio di dipendenti	97
Numero dei componenti dell'organo di amministrazione	11
Compenso dei componenti dell'organo di amministrazione	271.311 (dato complessivo dei compensi ad Amministratori e Sindaci, compreso rimborsi spese, e compensi all'Organismo Vigilanza)
Numero dei componenti dell'organo di controllo	3
Compenso dei componenti dell'organo di controllo	271.311 (dato complessivo dei compensi ad Amministratori e Sindaci, compreso rimborsi spese, e compensi all'Organismo Vigilanza)

NOME DEL CAMPO	2021	2020	2019	2018	2017
Approvazione bilancio	sì	sì	sì	sì	sì
Risultato d'esercizio	1.145.969	481.146	2.213.614	2.318.736	3.045.899

\* La compilazione della Sezione "Dati di bilancio per la verifica TUSP" non è richiesta per le "società quotate ex TUSP", se lo stato di attività della società è "in liquidazione" o "soggetta a procedure concorsuali".

**3. Attività bancarie e finanziarie**

Compilare la seguente sotto-sezione se la "Tipologia di attività svolta" dalla partecipata è: "**Attività bancarie e finanziarie**".

NOME DEL CAMPO	2021	2020	2019
Interessi attivi e proventi assimilati	5.267.583	4.087.252	3.876.732
Commissioni attive	5.966.821	8.567.832	11.191.659



## QUOTA DI POSSESSO (quota diretta e/o indiretta)

NOME DEL CAMPO	Indicazioni per la compilazione
Tipologia di Partecipazione	Partecipazione diretta
Quota diretta <sup>(5)</sup>	0,162%
Codice Fiscale Tramite <sup>(6)</sup>	
Denominazione Tramite (organismo) <sup>(6)</sup>	
Quota detenuta dalla Tramite nella società <sup>(7)</sup>	

<sup>(5)</sup> Se la partecipazione è diretta o sia diretta che indiretta, inserire la quota detenuta direttamente dall'Amministrazione nella società.

<sup>(6)</sup> Compilare se per "Tipologia di Partecipazione" è stato indicato "Partecipazione Indiretta" o "Partecipazione diretta e indiretta". Inserire CF e denominazione dell'ultima tramite attraverso la quale la società è indirettamente partecipata dall'Amministrazione.

<sup>(7)</sup> Inserire la quota di partecipazione che la "tramite" detiene nella società.

## QUOTA DI POSSESSO – TIPO DI CONTROLLO

Indicare il tipo di controllo\* esercitato dall'Amministrazione sulla partecipata. Ai fini del controllo è necessario tener conto, oltre che della quota diretta, anche di eventuali quote indirette detenute dall'Amministrazione nella partecipata.

Nel caso di società partecipata indirettamente, in via generale, inserire il tipo di controllo esercitato dall'Amministrazione sulla "tramite".

NOME DEL CAMPO	Indicazioni per la compilazione
Tipo di controllo	nessuno

\*Per la definizione di controllo si rinvia all'atto di [orientamento del 15 febbraio 2018](#) emanato della Struttura di indirizzo, monitoraggio e controllo sull'attuazione del TUSP e alla deliberazione della Corte dei conti, Sezioni riunite in sede di controllo, 20 giugno 2019, n. 11/SSRRCO/QMIG/19.

## INFORMAZIONI ED ESITO PER LA RAZIONALIZZAZIONE

NOME DEL CAMPO	Indicazioni per la compilazione
Partecipazione ancora detenuta alla data di adozione del provvedimento	No

Se la partecipazione è ancora detenuta alla data di adozione del provvedimento continuare con la compilazione dei campi di seguito riportati. Altrimenti, se la partecipazione **non è più detenuta alla data di adozione del provvedimento**, deve essere compilata la scheda "Partecipazione non più detenuta" in base alla tipologia della razionalizzazione realizzata.

Società controllata da una quotata	Scegliere un elemento.
CF della società quotata controllante <sup>(8)</sup>	
Denominazione della società quotata controllante <sup>(8)</sup>	
La partecipata svolge un'attività di produzione di beni e servizi a favore dell'Amministrazione?	Scegliere un elemento.
Attività svolta dalla Partecipata	Scegliere un elemento.
Descrizione dell'attività	
Quota % di partecipazione detenuta dal soggetto privato <sup>(9)</sup>	
Svolgimento di attività analoghe a quelle svolte da altre società (art.20, c.2 lett.c)	Scegliere un elemento.
Necessità di contenimento dei costi di funzionamento (art.20, c.2 lett.f)	Scegliere un elemento.
Necessità di aggregazione di società (art.20, c.2 lett.g)	Scegliere un elemento.
L'Amministrazione ha fissato, con proprio provvedimento, obiettivi specifici sui costi di funzionamento della partecipata? (art.19, c, 5) <sup>(10)</sup>	Scegliere un elemento.
Esito della revisione periodica <sup>(11)</sup>	Scegliere un elemento.
Modalità (razionalizzazione) <sup>(12)</sup>	Scegliere un elemento.
Termine previsto per la razionalizzazione <sup>(12)</sup>	
Dichiarazione di Cessione a titolo oneroso in Revisione straordinaria <sup>(13)</sup>	Si
Applicazione dell'art.24, comma 5-ter <sup>(14) §</sup>	No

NOME DEL CAMPO	Indicazioni per la compilazione
Note*	<p>Nella Revisione Straordinaria della ex CCIAA di Biella e Vercelli è stata inserita l'indicazione della CESSIONE A TITOLO ONEROSO.</p> <p>La ex CCIAA di Biella e Vercelli possedeva una quota di euro 80.000,00=, costata complessivamente euro 117.640,68= per sovrapprezzi all'atto di acquisto delle quote.</p> <p>La ex CCIAA di Biella e Vercelli con nota prot. n. 20767 del 17/09/2018 comunicava alla società l'avvio della procedura aperta di incanto pubblico per l'alienazione della quota di partecipazione, detenuta in Confidi Systema, con un prezzo a base d'asta di Euro 117.359,54.</p> <p>La ex CCIAA di Biella e Vercelli, con nota prot. n. 25275 del 06/11/2018, comunicava alla società che con la determinazione n. 208/SG del 02.10.2018 veniva dichiarata deserta la procedura aperta di incanto pubblico per l'alienazione della propria partecipazione detenuta in CONFIDI SYSTEMA! e richiedeva la liquidazione in denaro della partecipazione detenuta in base ai criteri stabiliti dall'articolo 2437 ter, secondo comma, e seguendo il procedimento di cui all'articolo 2437 quater del Codice Civile.</p> <p>La società Confidi Systema con nota datata 14/12/2018 – tramite e-mail in data 07.01.2019 – comunicava che, con delibera del 12/12/2018, il CdA accoglieva la richiesta di recesso deliberando anche la perdita della qualità di socio e, ai sensi dell'art.13 dello Statuto Sociale, il rimborso delle quote pari ad € 59.156,00 entro 6 mesi dall'approvazione del bilancio dell'esercizio in cui è stata approvata la domanda di rimborso.</p> <p>Ci sono stati molteplici contatti tra la ex CCIAA di Biella e Vercelli e la società, per e-mail e telefonici, per addvenire alla corretta valutazione del rimborso quota.</p> <p>La Camera di commercio Monte Rosa Laghi Alto Piemonte, con lettera prot. 34098 del 30.06.2022, ha richiesto la liquidazione delle quote ex CCIAA Biella e Vercelli evidenziando, tra l'altro, che la quota di capitale valutata con le indicazioni statutarie dell'art. 12 corrisponde ad € 79.140,68=.</p> <p>Incaso di € 79.149,68= con Reversale n. 2570 del 19/10/2022.</p>

<sup>(8)</sup> Compilare il campo solo se nel campo "Società controllata da una quotata" è stato scelto "sì".

<sup>(9)</sup> Compilare il campo se "Attività svolta dalla Partecipata" precedentemente selezionata è "Realizzazione e gestione di opera pubblica ovvero organizzazione e gestione di servizio di interesse generale tramite PPP (Art.4, c.2, lett.c)".

<sup>(10)</sup> Compilare il campo se "Tipo di controllo" è stato selezionato elemento diverso da "nessuno".

<sup>(11)</sup> La compilazione del campo non è richiesta per le società in liquidazione, per quelle soggette a procedure concorsuali e per i GAL.

<sup>(12)</sup> Campo obbligatorio se per "Esito della revisione periodica" è stato selezionato "Razionalizzazione".

<sup>(13)</sup> Nel campo l'Amministrazione deve specificare se nel provvedimento di revisione straordinaria, adottato ai sensi dell'art. 24 del TUSP, era stato indicato l'esito "Cessione a titolo oneroso". La compilazione non è richiesta se la società è in liquidazione, è soggetta a procedura concorsuale, è un GAL o nel caso in cui nel campo "Attività svolta dalla partecipata" sia stato selezionato "Coordinamento e attuazione patti territoriali e contratti d'area ex delibera CIPE 21/03/1997 (Art. 26, c.7) oppure "Gestione delle case da gioco – società già costituita e autorizzata alla data del 23/09/2016 (art. 26, c. 12 sexies)".

<sup>(14)</sup> Nel campo l'Amministrazione deve dichiarare se la misura di cessione a titolo oneroso non è stata attuata ai sensi dell'art. 24, comma 5-ter. Il campo va compilato nel caso in cui la risposta al campo precedente "Dichiarazione di Cessione a titolo oneroso in Revisione straordinaria" sia Sì.

<sup>§</sup> Nuovo campo rispetto alla rilevazione precedente.

\* Campo con compilazione facoltativa.

*Scheda di dettaglio*

## DATI ANAGRAFICI DELLA PARTECIPATA

NOME DEL CAMPO	Indicazioni per la compilazione
Codice Fiscale	01947660013
Denominazione	FINPIEMONTE S.P.A.
Data di costituzione della partecipata	14/03/1977
Forma giuridica	Società per azioni
Tipo di fondazione	Scegliere un elemento.
Altra forma giuridica	
Stato di attività della partecipata	attiva
Data di inizio della procedura <sup>(1)</sup>	
Società con azioni quotate in mercati regolamentati <sup>(2)</sup>	no
Società che ha emesso strumenti finanziari quotati in mercati regolamentati (ex TUSP) <sup>(2)</sup>	no
La società è un GAL <sup>(2)</sup>	no

<sup>(1)</sup> Compilare solo se nel campo "stato di attività della partecipata" è stato indicato che sono in corso procedure di liquidazione oppure procedure concorsuali.

<sup>(2)</sup> Nell'applicativo le società con azioni quotate e quelle emittenti strumenti finanziari quotati in mercati regolamentati ("società quotate ex TUSP") e i Gruppi di Azione Locale (GAL) sono individuati mediante elenchi ufficiali.

## SEDE LEGALE DELLA PARTECIPATA

NOME DEL CAMPO	Indicazioni per la compilazione
Stato	Italia
Provincia	TO
Comune	TORINO
CAP*	10121
Indirizzo*	GALLERIA SAN FEDERICO 54
Telefono*	011.5717711
FAX*	011.545759
Email*	FINPIEMONTE@LEGALMAIL.IT

\*campo con compilazione facoltativa

## SETTORE DI ATTIVITÀ DELLA PARTECIPATA

Indicare il settore ATECO rappresentativo dell'attività svolta. Nel caso in cui i settori siano più di uno, indicarli in ordine decrescente di importanza. Non è più richiesto indicare il peso di ciascuna attività.

La lista dei codici Ateco è disponibile al link <http://www.istat.it/it/strumenti/definizioni-e-classificazioni/ateco-2007>

NOME DEL CAMPO	Indicazioni per la compilazione
Attività 1	Altre attività creditizie nca (64.92.09)
Attività 2	Attività di merchant bank (64.99.3)
Attività 3	
Attività 4	

## ULTERIORI INFORMAZIONI SULLA PARTECIPATA\*

NOME DEL CAMPO	Indicazioni per la compilazione
Società in house	no
Previsione nello statuto di limiti sul fatturato <sup>(3)</sup>	si
Società contenuta nell'allegato A al D.Lgs. n. 175/2016	si
Società a partecipazione pubblica di diritto singolare (art.1, c. 4, lett. A) <sup>#</sup>	no
Riferimento normativo società di diritto singolare <sup>(3)</sup>	
La società adotta un sistema di contabilità analitica e separata per attività?	no
Specificare se la disciplina applicata è stata dettata da:	Scegliere un elemento.
Società esclusa dall'applicazione dell'art. 4 con DPCM (art. 4, c. 9)	no
Società esclusa dall'applicazione dell'art. 4 con provvedimento del Presidente della Regione o delle Prov. Autonome (art. 4, c. 9)	no
Riferimento normativo atto esclusione <sup>(4)</sup>	

\* La compilazione della Sezione "Ulteriori Informazioni sulla partecipata" non è richiesta per "società quotate ex TUSP", se la società è un GAL oppure se lo stato di attività della società è "in liquidazione" o "soggetta a procedure concorsuali".

<sup>(3)</sup> Compilare il campo solo se nel campo precedente è stato scelto "sì"

<sup>(4)</sup> Compilare il campo solo se in uno dei campi precedenti è stato scelto "sì"

<sup>#</sup> Per la nozione giuridica di "società a partecipazione pubblica di diritto singolare" di cui all'art. 1, comma 4, del TUSP, si veda l'orientamento della Struttura di monitoraggio disponibile sul sito del DT al seguente link:

[http://www.dt.tesoro.it/export/sites/sitodt/modules/documenti\\_it/patrimonio\\_publico/patrimonio\\_pa/Orientamento\\_del\\_18\\_novembre\\_2019\\_xSocieta\\_a\\_partecipazione\\_pubblica\\_di\\_diritto\\_singolarex.pdf](http://www.dt.tesoro.it/export/sites/sitodt/modules/documenti_it/patrimonio_publico/patrimonio_pa/Orientamento_del_18_novembre_2019_xSocieta_a_partecipazione_pubblica_di_diritto_singolarex.pdf)

## DATI DI BILANCIO PER LA VERIFICA TUSP\*

NOME DEL CAMPO	Anno 2021
Tipologia di attività svolta	Attività bancarie e finanziarie
Numero medio di dipendenti	86
Numero dei componenti dell'organo di amministrazione	3
Compenso dei componenti dell'organo di amministrazione	60.182
Numero dei componenti dell'organo di controllo	3
Compenso dei componenti dell'organo di controllo	31.200

NOME DEL CAMPO	2021	2020	2019	2018	2017
Approvazione bilancio	sì	sì	sì	sì	sì
Risultato d'esercizio	185.342	33.317	1.638.299	-1.670.795	-13.069.376

\* La compilazione della Sezione "Dati di bilancio per la verifica TUSP" non è richiesta per le "società quotate ex TUSP", se lo stato di attività della società è "in liquidazione" o "soggetta a procedure concorsuali".

## 1. Attività produttive di beni e servizi o Distretti tecnologici

Compilare la seguente sotto-sezione se la "Tipologia di attività svolta" dalla partecipata è: "Attività produttive di beni e servizi" o "Attività di promozione e sviluppo di progetti di ricerca finanziati (Distretti tecnologici)".

NOME DEL CAMPO	2021	2020	2019
A1) Ricavi delle vendite e delle prestazioni	7.623.595	6.698.648	5.098.047
A5) Altri Ricavi e Proventi	127.821	808.993	304.759
di cui Contributi in conto esercizio	0	0	0

A seguito della cancellazione all'Albo, di cui all'art. 106 del TUB, avvenuta il 31/10/2018 è venuto meno l'obbligo della redazione del bilancio IAS IFRS + Banca D'Italia.

Il CdA ha deliberato nel 2020 il [passaggio ai principi contabili nazionali](#) secondo le regole del Codice Civile – come modificato dal D.lgs 136/2015 nonché dai principi contabili dell'OIC - a far data dal 01.01.2020 portando altresì la [riclassificazione secondo il nuovo schema di bilancio anche l'esercizio chiuso al 31.12.2019](#).

## 3. Attività bancarie e finanziarie

Compilare la seguente sotto-sezione se la "Tipologia di attività svolta" dalla partecipata è: "Attività bancarie e finanziarie".

NOME DEL CAMPO	2021	2020	2019
Interessi attivi e proventi assimilati			4.943.275
Commissioni attive			23.938

## QUOTA DI POSSESSO (quota diretta e/o indiretta)

NOME DEL CAMPO	Indicazioni per la compilazione
Tipologia di Partecipazione	Partecipazione diretta
Quota diretta <sup>(5)</sup>	0,0098%
Codice Fiscale Tramite <sup>(6)</sup>	
Denominazione Tramite (organismo) <sup>(6)</sup>	
Quota detenuta dalla Tramite nella società <sup>(7)</sup>	

<sup>(5)</sup> Se la partecipazione è diretta o sia diretta che indiretta, inserire la quota detenuta direttamente dall'Amministrazione nella società.

<sup>(6)</sup> Compilare se per "Tipologia di Partecipazione" è stato indicato "Partecipazione Indiretta" o "Partecipazione diretta e indiretta". Inserire CF e denominazione dell'ultima tramite attraverso la quale la società è indirettamente partecipata dall'Amministrazione.

<sup>(7)</sup> Inserire la quota di partecipazione che la "tramite" detiene nella società.

## QUOTA DI POSSESSO – TIPO DI CONTROLLO

Indicare il tipo di controllo\* esercitato dall'Amministrazione sulla partecipata. Ai fini del controllo è necessario tener conto, oltre che della quota diretta, anche di eventuali quote indirette detenute dall'Amministrazione nella partecipata.

Nel caso di società partecipata indirettamente, in via generale, inserire il tipo di controllo esercitato dall'Amministrazione sulla "tramite".

NOME DEL CAMPO	Indicazioni per la compilazione
Tipo di controllo	nessuno

\*Per la definizione di controllo si rinvia all'atto di [orientamento del 15 febbraio 2018](#) emanato della Struttura di indirizzo, monitoraggio e controllo sull'attuazione del TUSP e alla deliberazione della Corte dei conti, Sezioni riunite in sede di controllo, 20 giugno 2019, n. 11/SSRRCO/QMIG/19.

## INFORMAZIONI ED ESITO PER LA RAZIONALIZZAZIONE

NOME DEL CAMPO	Indicazioni per la compilazione
Partecipazione ancora detenuta alla data di adozione del provvedimento	Sì

Se la partecipazione è ancora detenuta alla data di adozione del provvedimento continuare con la compilazione dei campi di seguito riportati. Altrimenti, se la partecipazione non è più detenuta alla data di adozione del provvedimento, deve essere compilata la scheda "Partecipazione non più detenuta" in base alla tipologia della razionalizzazione realizzata.

Società controllata da una quotata	No
CF della società quotata controllante <sup>(8)</sup>	
Denominazione della società quotata controllante <sup>(8)</sup>	
La partecipata svolge un'attività di produzione di beni e servizi a favore dell'Amministrazione?	No
Attività svolta dalla Partecipata	produzione di un servizio di interesse generale (Art. 4, c. 2, lett. a)
Descrizione dell'attività	Finanziaria della Regione Piemonte che opera a sostegno del processo di sviluppo del sistema produttivo locale gestendo agevolazioni, progetti e attività strategiche, finanza alternativa, progetti europei e assunzione di partecipazioni.
Quota % di partecipazione detenuta dal soggetto privato <sup>(9)</sup>	
Svolgimento di attività analoghe a quelle svolte da altre società (art.20, c.2 lett.c)	no
Necessità di contenimento dei costi di funzionamento (art.20, c.2 lett.f)	no
Necessità di aggregazione di società (art.20, c.2 lett.g)	no

NOME DEL CAMPO	Indicazioni per la compilazione
L'Amministrazione ha fissato, con proprio provvedimento, obiettivi specifici sui costi di funzionamento della partecipata? (art.19, c, 5) <sup>(10)</sup>	Scegliere un elemento.
Esito della revisione periodica <sup>(11)</sup>	razionalizzazione
Modalità (razionalizzazione) <sup>(12)</sup>	recesso dalla società
Termine previsto per la razionalizzazione <sup>(12)</sup>	<b>2023</b>
Dichiarazione di Cessione a titolo oneroso in Revisione straordinaria <sup>(13)</sup>	<b>No</b>
Applicazione dell'art.24, comma 5-ter <sup>(14)</sup> §	Scegliere un elemento.
<b>Note*</b>	<p>Società <i>in house</i> regionale, controllata dalla Regione Piemonte che ne detiene il 99,1% del capitale sociale</p> <p>La nuova Camera, che ha accorpato le ex CCIAA, con nota</p> <ul style="list-style-type: none"> <li>- prot. n. 33123 in data 02.07.2021 ha sollecitato il riscontro in ordine alla liquidazione delle quote del valore complessivo di € 13.747,60=</li> <li>- prot. n. 44947 in data 17.09.2021, nel comunicare l'approvazione delle variazioni allo Statuto, ha rinnovato la richiesta di liquidazione delle quote.</li> </ul> <p>Finpiemonte SpA con lettera prot. n. MV/MM/22-17427 del 29/04/2022 ha comunicato che il CdA - nella seduta dell'11/04/2022 - ha deliberato la determinazione del valore delle n. 13.748 azioni - del valore nominale di euro 1,00, valutate al patrimonio netto di euro 1,04358119 l'una -per un importo totale di euro 14.347,15=.</p> <p>Nell'Assemblea Ordinaria del 16/05/2022 è stata deliberata, fra l'altro, la presa d'atto del recesso della CCIAA Monte Rosa Laghi Alto Piemonte autorizzando l'acquisto delle n. 13.478 azioni al valore di liquidazione, sulla base del valore del patrimonio netto pari ad euro 147.055.390,00=, ciascuna di € 1,0436 per complessivi euro 14.347,15=.</p> <p>In attesa della conclusione della liquidazione delle quote.</p>

<sup>(8)</sup> Compilare il campo solo se nel campo "Società controllata da una quotata" è stato scelto "sì".

<sup>(9)</sup> Compilare il campo se "Attività svolta dalla Partecipata" precedentemente selezionata è "Realizzazione e gestione di opera pubblica ovvero organizzazione e gestione di servizio di interesse generale tramite PPP (Art.4, c.2, lett.c)".

<sup>(10)</sup> Compilare il campo se "Tipo di controllo" è stato selezionato elemento diverso da "nessuno".

<sup>(11)</sup> La compilazione del campo non è richiesta per le società in liquidazione, per quelle soggette a procedure concorsuali e per i GAL.

<sup>(12)</sup> Campo obbligatorio se per "Esito della revisione periodica" è stato selezionato "Razionalizzazione".

<sup>(13)</sup> Nel campo l'Amministrazione deve specificare se nel provvedimento di revisione straordinaria, adottato ai sensi dell'art. 24 del TUSP, era stato indicato l'esito "Cessione a titolo oneroso". La compilazione non è richiesta se la società è in liquidazione, è soggetta a procedura concorsuale, è un GAL o nel caso in cui nel campo "Attività svolta dalla partecipata" sia stato selezionato "Coordinamento e attuazione patti territoriali e contratti d'area ex delibera CIPE 21/03/1997 (Art. 26, c.7) oppure "Gestione delle case da gioco – società già costituita e autorizzata alla data del 23/09/2016 (art. 26, c. 12 sexies)".

<sup>(14)</sup> Nel campo l'Amministrazione deve dichiarare se la misura di cessione a titolo oneroso non è stata attuata ai sensi dell'art. 24, comma 5-ter. Il campo va compilato nel caso in cui la risposta al campo precedente "Dichiarazione di Cessione a titolo oneroso in Revisione straordinaria" sia Sì.

§ Nuovo campo rispetto alla rilevazione precedente.

\* Campo con compilazione facoltativa.

## Sezione 4. Informazioni di dettaglio sulle singole partecipazioni detenute INDIRETTAMENTE

30

**SFC SISTEMI FORMATIVI CONFINDUSTRIA - SOCIETA CONSORTILE PER AZIONI***Scheda di dettaglio***DATI ANAGRAFICI DELLA PARTECIPATA**

NOME DEL CAMPO	Indicazioni per la compilazione
Codice Fiscale	08145150580
Denominazione	SFC SISTEMI FORMATIVI CONFINDUSTRIA - SOCIETA CONSORTILE PER AZIONI
Data di costituzione della partecipata	30/10/1987
Forma giuridica	Società consortile per azioni
Tipo di fondazione	Scegliere un elemento.
Altra forma giuridica	
Stato di attività della partecipata	attiva
Data di inizio della procedura <sup>(1)</sup>	
Società con azioni quotate in mercati regolamentati <sup>(2)</sup>	no
Società che ha emesso strumenti finanziari quotati in mercati regolamentati (ex TUSP) <sup>(2)</sup>	no
La società è un GAL <sup>(2)</sup>	no

<sup>(1)</sup> Compilare solo se nel campo "stato di attività della partecipata" è stato indicato che sono in corso procedure di liquidazione oppure procedure concorsuali.

<sup>(2)</sup> Nell'applicativo le società con azioni quotate e quelle emittenti strumenti finanziari quotati in mercati regolamentati ("società quotate ex TUSP") e i Gruppi di Azione Locale (GAL) sono individuati mediante elenchi ufficiali.

**SEDE LEGALE DELLA PARTECIPATA**

NOME DEL CAMPO	Indicazioni per la compilazione
Stato	Italia
Provincia	RM
Comune	ROMA
CAP*	00144
Indirizzo*	VIALE PASTEUR 6
Telefono*	
FAX*	
Email*	SFC.CONFINDUSTRIA@LEGALMAIL.IT

\*campo con compilazione facoltativa

**SETTORE DI ATTIVITÀ DELLA PARTECIPATA**

Indicare il settore ATECO rappresentativo dell'attività svolta. Nel caso in cui i settori siano più di uno, indicarli in ordine decrescente di importanza. Non è più richiesto indicare il peso di ciascuna attività.

La lista dei codici Ateco è disponibile al link <http://www.istat.it/it/strumenti/definizioni-e-classificazioni/ateco-2007>

NOME DEL CAMPO	Indicazioni per la compilazione
Attività 1	Corsi di formazione e corsi di aggiornamento professionale (85.59.2)
Attività 2	
Attività 3	
Attività 4	

## ULTERIORI INFORMAZIONI SULLA PARTECIPATA\*

NOME DEL CAMPO	Indicazioni per la compilazione
Società in house	no
Previsione nello statuto di limiti sul fatturato <sup>(3)</sup>	Scegliere un elemento.
Società contenuta nell'allegato A al D.Lgs. n. 175/2016	no
Società a partecipazione pubblica di diritto singolare (art.1, c. 4, lett. A) <sup>#</sup>	no
Riferimento normativo società di diritto singolare <sup>(3)</sup>	
La società adotta un sistema di contabilità analitica e separata per attività?	no
Specificare se la disciplina applicata è stata dettata da:	Scegliere un elemento.
Società esclusa dall'applicazione dell'art. 4 con DPCM (art. 4, c. 9)	no
Società esclusa dall'applicazione dell'art. 4 con provvedimento del Presidente della Regione o delle Prov. Autonome (art. 4, c. 9)	no
Riferimento normativo atto esclusione <sup>(4)</sup>	

\* La compilazione della Sezione "Ulteriori Informazioni sulla partecipata" non è richiesta per "società quotate ex TUSP", se la società è un GAL oppure se lo stato di attività della società è "in liquidazione" o "soggetta a procedure concorsuali".

<sup>(3)</sup> Compilare il campo solo se nel campo precedente è stato scelto "sì"

<sup>(4)</sup> Compilare il campo solo se in uno dei campi precedenti è stato scelto "sì"

<sup>#</sup> Per la nozione giuridica di "società a partecipazione pubblica di diritto singolare" di cui all'art. 1, comma 4, del TUSP, si veda l'orientamento della Struttura di monitoraggio disponibile sul sito del DT al seguente link:

[http://www.dt.tesoro.it/export/sites/sitodt/modules/documenti\\_it/patrimonio\\_publico/patrimonio\\_pa/Orientamento\\_del\\_18\\_novembre\\_2019\\_xSocietx\\_a\\_partecipazione\\_publica\\_di\\_diritto\\_singolarex\\_.pdf](http://www.dt.tesoro.it/export/sites/sitodt/modules/documenti_it/patrimonio_publico/patrimonio_pa/Orientamento_del_18_novembre_2019_xSocietx_a_partecipazione_publica_di_diritto_singolarex_.pdf)

## DATI DI BILANCIO PER LA VERIFICA TUSP\*

NOME DEL CAMPO	Anno 2021
Tipologia di attività svolta	Attività produttive di beni e servizi
Numero medio di dipendenti	9
Numero dei componenti dell'organo di amministrazione	15
Compenso dei componenti dell'organo di amministrazione	20.000 Amministratore Delegato
Numero dei componenti dell'organo di controllo	Collegio Sindacale 5 effettivi +2 supplenti
Compenso dei componenti dell'organo di controllo	27.494 collegio sindacale + 16.800 società revisione

NOME DEL CAMPO	2021	2020	2019	2018	2017
Approvazione bilancio	sì	sì	sì	sì	sì
Risultato d'esercizio	12.220	2.386	20.382	9.897	16.018

\* La compilazione della Sezione "Dati di bilancio per la verifica TUSP" non è richiesta per le "società quotate ex TUSP", se lo stato di attività della società è "in liquidazione" o "soggetta a procedure concorsuali".

## 1. Attività produttive di beni e servizi o Distretti tecnologici

Compilare la seguente sotto-sezione se la "Tipologia di attività svolta" dalla partecipata è: "Attività produttive di beni e servizi" o "Attività di promozione e sviluppo di progetti di ricerca finanziati (Distretti tecnologici)".

NOME DEL CAMPO	2021	2020	2019
A1) Ricavi delle vendite e delle prestazioni	3.614.569	4.247.958	4.790.388
A5) Altri Ricavi e Proventi	541.540	596.271	564.597
di cui Contributi in conto esercizio	541.539	596.271	564.598



## QUOTA DI POSSESSO (quota diretta e/o indiretta)

NOME DEL CAMPO	Indicazioni per la compilazione
Tipologia di Partecipazione	Partecipazione indiretta
Quota diretta <sup>(5)</sup>	
Codice Fiscale Tramite <sup>(6)</sup>	01491490023
Denominazione Tramite (organismo) <sup>(6)</sup>	CITTA' STUDI SPA
Quota detenuta dalla Tramite nella società <sup>(7)</sup>	0,2188%

<sup>(5)</sup> Se la partecipazione è diretta o sia diretta che indiretta, inserire la quota detenuta direttamente dall'Amministrazione nella società.

<sup>(6)</sup> Compilare se per "Tipologia di Partecipazione" è stato indicato "Partecipazione Indiretta" o "Partecipazione diretta e indiretta". Inserire CF e denominazione dell'ultima tramite attraverso la quale la società è indirettamente partecipata dall'Amministrazione.

<sup>(7)</sup> Inserire la quota di partecipazione che la "tramite" detiene nella società.

## QUOTA DI POSSESSO – TIPO DI CONTROLLO

Indicare il tipo di controllo\* esercitato dall'Amministrazione sulla partecipata. Ai fini del controllo è necessario tener conto, oltre che della quota diretta, anche di eventuali quote indirette detenute dall'Amministrazione nella partecipata.

Nel caso di società partecipata indirettamente, in via generale, inserire il tipo di controllo esercitato dall'Amministrazione sulla "tramite".

NOME DEL CAMPO	Indicazioni per la compilazione
Tipo di controllo	nessuno

\*Per la definizione di controllo si rinvia all'atto di [orientamento del 15 febbraio 2018](#) emanato della Struttura di indirizzo, monitoraggio e controllo sull'attuazione del TUSP e alla deliberazione della Corte dei conti, Sezioni riunite in sede di controllo, 20 giugno 2019, n. 11/SSRRCO/QMIG/19.

## INFORMAZIONI ED ESITO PER LA RAZIONALIZZAZIONE

NOME DEL CAMPO	Indicazioni per la compilazione
Partecipazione ancora detenuta alla data di adozione del provvedimento	Sì

Se la partecipazione è ancora detenuta alla data di adozione del provvedimento continuare con la compilazione dei campi di seguito riportati. Altrimenti, se la partecipazione non è più detenuta alla data di adozione del provvedimento, deve essere compilata la scheda "Partecipazione non più detenuta" in base alla tipologia della razionalizzazione realizzata.

Società controllata da una quotata	No
CF della società quotata controllante <sup>(8)</sup>	
Denominazione della società quotata controllante <sup>(8)</sup>	
La partecipata svolge un'attività di produzione di beni e servizi a favore dell'Amministrazione?	Sì
Attività svolta dalla Partecipata	produzione di un servizio di interesse generale (Art. 4, c. 2, lett. a)
Descrizione dell'attività	Promozione progettazione, coordinamento e realizzazione di iniziative formative e di ricerca nonché servizi alle imprese relativi a corsi formazione
Quota % di partecipazione detenuta dal soggetto privato <sup>(9)</sup>	
Svolgimento di attività analoghe a quelle svolte da altre società (art.20, c.2 lett.c)	no
Necessità di contenimento dei costi di funzionamento (art.20, c.2 lett.f)	no
Necessità di aggregazione di società (art.20, c.2 lett.g)	no
L'Amministrazione ha fissato, con proprio provvedimento, obiettivi specifici sui costi di funzionamento della partecipata? (art.19, c, 5) <sup>(10)</sup>	Scegliere un elemento.
Esito della revisione periodica <sup>(11)</sup>	mantenimento senza interventi
Modalità (razionalizzazione) <sup>(12)</sup>	Scegliere un elemento.
Termine previsto per la razionalizzazione <sup>(12)</sup>	
Dichiarazione di Cessione a titolo oneroso in Revisione straordinaria <sup>(13)</sup>	No
Applicazione dell'art.24, comma 5-ter <sup>(14)</sup> §	Scegliere un elemento.

NOME DEL CAMPO	Indicazioni per la compilazione
<p><b>Note*</b></p>	<ul style="list-style-type: none"> <li>• soggetta ad attività di direzione e coordinamento ex art. 2497 bis del c.c. da parte della controllante Confindustria</li> <li>• è certificata ISO 9001:2015 per la progettazione, lo sviluppo e l'erogazione della formazione e dei relativi servizi di ricerca e assistenza tecnica rivolti alle imprese ed agli organismi istituzionali</li> <li>• fa parte degli Enti riconosciuti dalla Legge 40/87 (Enti privati gestori di attività formative rientranti nell'ambito delle competenze statali di cui all'articolo 18 della legge 21 dicembre 1978, n° 845)</li> <li>• è un ente accreditato presso la Regione Lazio per l'erogazione delle attività di formazione e orientamento</li> <li>• è stata iscritta nell'elenco degli Enti formativi per la mediazione abilitati al numero 226 del registro del Ministero della Giustizia</li> </ul> <p>Attività che potrebbe risultare simile a Città Studi SpA -CO.VER.FO.P. o ad altre società indirette ma svolta in territori diversi e talvolta con specificazioni di indirizzo o utenti divergenti.</p> <p>Nell'effettuare l'azione di ricognizione delle proprie partecipazioni dirette e indirette, la Camera di Commercio ha stabilito il mantenimento della partecipazione indiretta in SFC SISTEMI FORMATIVI CONFINDUSTRIA Società Consortile per Azioni - che detiene in forza della sua quota di controllo in Città Studi SpA - senza necessità di alcuna azione di razionalizzazione sebbene uno dei dati per la verifica del TUSP (numero amministratori superiore ai dipendenti) non sia rispondente ai parametri previsti dalla legge in quanto, dei 15 componenti il Consiglio di Amministrazione, solo un Consigliere con l'incarico di Amministratore Delegato percepisce un compenso annuale di euro 20.000,00=: la riduzione del numero di consiglieri non comporterà riduzione di spesa.</p>

<sup>(8)</sup> Compilare il campo solo se nel campo "Società controllata da una quotata" è stato scelto "sì".

<sup>(9)</sup> Compilare il campo se "Attività svolta dalla Partecipata" precedentemente selezionata è "Realizzazione e gestione di opera pubblica ovvero organizzazione e gestione di servizio di interesse generale tramite PPP (Art.4, c.2, lett.c)".

<sup>(10)</sup> Compilare il campo se "Tipo di controllo" è stato selezionato elemento diverso da "nessuno".

<sup>(11)</sup> La compilazione del campo non è richiesta per le società in liquidazione, per quelle soggette a procedure concorsuali e per i GAL.

<sup>(12)</sup> Campo obbligatorio se per "Esito della revisione periodica" è stato selezionato "Razionalizzazione".

<sup>(13)</sup> Nel campo l'Amministrazione deve specificare se nel provvedimento di revisione straordinaria, adottato ai sensi dell'art. 24 del TUSP, era stato indicato l'esito "Cessione a titolo oneroso". La compilazione non è richiesta se la società è in liquidazione, è soggetta a procedura concorsuale, è un GAL o nel caso in cui nel campo "Attività svolta dalla partecipata" sia stato selezionato "Coordinamento e attuazione patti territoriali e contratti d'area ex delibera CIPE 21/03/1997 (Art. 26, c.7) oppure "Gestione delle case da gioco – società già costituita e autorizzata alla data del 23/09/2016 (art. 26, c. 12 sexies)".

<sup>(14)</sup> Nel campo l'Amministrazione deve dichiarare se la misura di cessione a titolo oneroso non è stata attuata ai sensi dell'art. 24, comma 5-ter. Il campo va compilato nel caso in cui la risposta al campo precedente "Dichiarazione di Cessione a titolo oneroso in Revisione straordinaria" sia Sì.

<sup>§</sup> Nuovo campo rispetto alla rilevazione precedente.

\* Campo con compilazione facoltativa.

*Scheda di dettaglio*

## DATI ANAGRAFICI DELLA PARTECIPATA

NOME DEL CAMPO	Indicazioni per la compilazione
Codice Fiscale	14847241008
Denominazione	ICONTO SOCIETA' A RESPONSABILITA' LIMITATA <i>in sigla</i> ICONTO SRL
Data di costituzione della partecipata	16/04/2018
Forma giuridica	Società a responsabilità limitata
Tipo di fondazione	Scegliere un elemento.
Altra forma giuridica	
Stato di attività della partecipata	attiva
Data di inizio della procedura <sup>(1)</sup>	
Società con azioni quotate in mercati regolamentati <sup>(2)</sup>	no
Società che ha emesso strumenti finanziari quotati in mercati regolamentati (ex TUSP) <sup>(2)</sup>	no
La società è un GAL <sup>(2)</sup>	no

<sup>(1)</sup> Compilare solo se nel campo "stato di attività della partecipata" è stato indicato che sono in corso procedure di liquidazione oppure procedure concorsuali.

<sup>(2)</sup> Nell'applicativo le società con azioni quotate e quelle emittenti strumenti finanziari quotati in mercati regolamentati ("società quotate ex TUSP") e i Gruppi di Azione Locale (GAL) sono individuati mediante elenchi ufficiali.

## SEDE LEGALE DELLA PARTECIPATA

NOME DEL CAMPO	Indicazioni per la compilazione
Stato	Italia
Provincia	RM
Comune	ROMA
CAP*	00161
Indirizzo*	VIA GIOVANNI BATTISTA MORGAGNI 13
Telefono*	
FAX*	
Email*	protocollo.iconto@pec.infocamere.it

\*campo con compilazione facoltativa

## SETTORE DI ATTIVITÀ DELLA PARTECIPATA

Indicare il settore ATECO rappresentativo dell'attività svolta. Nel caso in cui i settori siano più di uno, indicarli in ordine decrescente di importanza. Non è più richiesto indicare il peso di ciascuna attività.

La lista dei codici Ateco è disponibile al link <http://www.istat.it/it/strumenti/definizioni-e-classificazioni/ateco-2007>

NOME DEL CAMPO	Indicazioni per la compilazione
Attività 1	Altre intermediazioni finanziarie (64.99.6)
Attività 2	
Attività 3	
Attività 4	

**ULTERIORI INFORMAZIONI SULLA PARTECIPATA\***

NOME DEL CAMPO	Indicazioni per la compilazione
Società in house	si
Previsione nello statuto di limiti sul fatturato <sup>(3)</sup>	si
Società contenuta nell'allegato A al D.Lgs. n. 175/2016	no
Società a partecipazione pubblica di diritto singolare (art.1, c. 4, lett. A) #	no
Riferimento normativo società di diritto singolare <sup>(3)</sup>	
La società adotta un sistema di contabilità analitica e separata per attività?	no
Specificare se la disciplina applicata è stata dettata da:	Scegliere un elemento.
Società esclusa dall'applicazione dell'art. 4 con DPCM (art. 4, c. 9)	no
Società esclusa dall'applicazione dell'art. 4 con provvedimento del Presidente della Regione o delle Prov. Autonome (art. 4, c. 9)	no
Riferimento normativo atto esclusione <sup>(4)</sup>	

\* La compilazione della Sezione "Ulteriori Informazioni sulla partecipata" non è richiesta per "società quotate ex TUSP", se la società è un GAL oppure se lo stato di attività della società è "in liquidazione" o "soggetta a procedure concorsuali".

<sup>(3)</sup> Compilare il campo solo se nel campo precedente è stato scelto "sì"

<sup>(4)</sup> Compilare il campo solo se in uno dei campi precedenti è stato scelto "sì"

# Per la nozione giuridica di "società a partecipazione pubblica di diritto singolare" di cui all'art. 1, comma 4, del TUSP, si veda l'orientamento della Struttura di monitoraggio disponibile sul sito del DT al seguente link:

[http://www.dt.tesoro.it/export/sites/sitodt/modules/documenti\\_it/patrimonio\\_publico/patrimonio\\_pa/Orientamento\\_del\\_18\\_novembre\\_2019\\_xSocietx\\_a\\_partecipazione\\_pubblica\\_di\\_diritto\\_singolarex\\_.pdf](http://www.dt.tesoro.it/export/sites/sitodt/modules/documenti_it/patrimonio_publico/patrimonio_pa/Orientamento_del_18_novembre_2019_xSocietx_a_partecipazione_pubblica_di_diritto_singolarex_.pdf)

**DATI DI BILANCIO PER LA VERIFICA TUSP\***

NOME DEL CAMPO	Anno 2021
Tipologia di attività svolta	Attività bancarie e finanziarie
Numero medio di dipendenti	21
Numero dei componenti dell'organo di amministrazione	3
Compenso dei componenti dell'organo di amministrazione	26.400
Numero dei componenti dell'organo di controllo	3
Compenso dei componenti dell'organo di controllo	33.265

NOME DEL CAMPO	2021	2020	2019	2018	2017
Approvazione bilancio	sì	sì	sì	sì	no
Risultato d'esercizio	162.816	113.929	57.261	-71.352	

\* La compilazione della Sezione "Dati di bilancio per la verifica TUSP" non è richiesta per le "società quotate ex TUSP", se lo stato di attività della società è "in liquidazione" o "soggetta a procedure concorsuali".

**3. Attività bancarie e finanziarie**

Compilare la seguente sotto-sezione se la "Tipologia di attività svolta" dalla partecipata è: "**Attività bancarie e finanziarie**".

NOME DEL CAMPO	2021	2020	2019
Interessi attivi e proventi assimilati	835.376	375.169	447.882
Commissioni attive	3.099.696	2.242.059	2.124.216

## QUOTA DI POSSESSO (quota diretta e/o indiretta)

NOME DEL CAMPO	Indicazioni per la compilazione
Tipologia di Partecipazione	Partecipazione indiretta
Quota diretta <sup>(5)</sup>	
Codice Fiscale Tramite <sup>(6)</sup>	02313821007
Denominazione Tramite (organismo) <sup>(6)</sup>	INFOCAMERE - SOCIETA' CONSORTILE DI INFORMATICA DELLE CAMERE DI COMMERCIO ITALIANE PER AZIONI
Quota detenuta dalla Tramite nella società <sup>(7)</sup>	100%

<sup>(5)</sup> Se la partecipazione è diretta o sia diretta che indiretta, inserire la quota detenuta direttamente dall'Amministrazione nella società.

<sup>(6)</sup> Compilare se per "Tipologia di Partecipazione" è stato indicato "Partecipazione Indiretta" o "Partecipazione diretta e indiretta". Inserire CF e denominazione dell'ultima tramite attraverso la quale la società è indirettamente partecipata dall'Amministrazione.

<sup>(7)</sup> Inserire la quota di partecipazione che la "tramite" detiene nella società.

## QUOTA DI POSSESSO – TIPO DI CONTROLLO

Indicare il tipo di controllo\* esercitato dall'Amministrazione sulla partecipata. Ai fini del controllo è necessario tener conto, oltre che della quota diretta, anche di eventuali quote indirette detenute dall'Amministrazione nella partecipata.

Nel caso di società partecipata indirettamente, in via generale, inserire il tipo di controllo esercitato dall'Amministrazione sulla "tramite".

NOME DEL CAMPO	Indicazioni per la compilazione
Tipo di controllo	controllo solitario - maggioranza dei voti esercitabili nell'assemblea ordinaria

\*Per la definizione di controllo si rinvia all'atto di [orientamento del 15 febbraio 2018](#) emanato della Struttura di indirizzo, monitoraggio e controllo sull'attuazione del TUSP e alla deliberazione della Corte dei conti, Sezioni riunite in sede di controllo, 20 giugno 2019, n. 11/SSRRCO/QMIG/19.

## INFORMAZIONI ED ESITO PER LA RAZIONALIZZAZIONE

NOME DEL CAMPO	Indicazioni per la compilazione
Partecipazione ancora detenuta alla data di adozione del provvedimento	Sì

Se la partecipazione è ancora detenuta alla data di adozione del provvedimento continuare con la compilazione dei campi di seguito riportati. Altrimenti, se la partecipazione non è più detenuta alla data di adozione del provvedimento, deve essere compilata la scheda "Partecipazione non più detenuta" in base alla tipologia della razionalizzazione realizzata.

Società controllata da una quotata	No
CF della società quotata controllante <sup>(8)</sup>	
Denominazione della società quotata controllante <sup>(8)</sup>	
La partecipata svolge un'attività di produzione di beni e servizi a favore dell'Amministrazione?	No
Attività svolta dalla Partecipata	autoproduzione di beni o servizi strumentali all'ente o agli enti pubblici partecipanti o allo svolgimento delle loro funzioni (Art. 4, c. 2, lett. d)
Descrizione dell'attività	La società ha per oggetto sociale la prestazione dei servizi di pagamento di cui all'articolo 1, comma 2 lettera H-Septies 1 del DL 1 settembre 1993, n 385 e smi per il perseguimento delle finalità istituzionali delle CCAA e di Infocamere.
Quota % di partecipazione detenuta dal soggetto privato <sup>(9)</sup>	
Svolgimento di attività analoghe a quelle svolte da altre società (art.20, c.2 lett.c)	no
Necessità di contenimento dei costi di funzionamento (art.20, c.2 lett.f)	no
Necessità di aggregazione di società (art.20, c.2 lett.g)	no
L'Amministrazione ha fissato, con proprio provvedimento, obiettivi specifici sui costi di funzionamento della partecipata? (art.19, c, 5) <sup>(10)</sup>	no
Esito della revisione periodica <sup>(11)</sup>	mantenimento senza interventi
Modalità (razionalizzazione) <sup>(12)</sup>	Scegliere un elemento.
Termine previsto per la razionalizzazione <sup>(12)</sup>	

NOME DEL CAMPO	Indicazioni per la compilazione
<b>Dichiarazione di Cessione a titolo oneroso in Revisione straordinaria</b> (13)	No
<b>Applicazione dell'art.24, comma 5-ter</b> (14) §	Scegliere un elemento.
<b>Note*</b>	

(8) Compilare il campo solo se nel campo "Società controllata da una quotata" è stato scelto "sì".

(9) Compilare il campo se "Attività svolta dalla Partecipata" precedentemente selezionata è "Realizzazione e gestione di opera pubblica ovvero organizzazione e gestione di servizio di interesse generale tramite PPP (Art.4, c.2, lett.c)".

(10) Compilare il campo se "Tipo di controllo" è stato selezionato elemento diverso da "nessuno".

(11) La compilazione del campo non è richiesta per le società in liquidazione, per quelle soggette a procedure concorsuali e per i GAL.

(12) Campo obbligatorio se per "Esito della revisione periodica" è stato selezionato "Razionalizzazione".

(13) Nel campo l'Amministrazione deve specificare se nel provvedimento di revisione straordinaria, adottato ai sensi dell'art. 24 del TUSP, era stato indicato l'esito "Cessione a titolo oneroso". La compilazione non è richiesta se la società è in liquidazione, è soggetta a procedura concorsuale, è un GAL o nel caso in cui nel campo "Attività svolta dalla partecipata" sia stato selezionato "Coordinamento e attuazione patti territoriali e contratti d'area ex delibera CIPE 21/03/1997 (Art. 26, c.7) oppure "Gestione delle case da gioco – società già costituita e autorizzata alla data del 23/09/2016 (art. 26, c. 12 sexies)".

(14) Nel campo l'Amministrazione deve dichiarare se la misura di cessione a titolo oneroso non è stata attuata ai sensi dell'art. 24, comma 5-ter. Il campo va compilato nel caso in cui la risposta al campo precedente "Dichiarazione di Cessione a titolo oneroso in Revisione straordinaria" sia Sì.

§ Nuovo campo rispetto alla rilevazione precedente.

\* Campo con compilazione facoltativa.

## BANCA DI CREDITO COOPERATIVO DI ROMA SOCIETA' COOPERATIVA (BCC ROMA)

### Scheda di dettaglio

#### DATI ANAGRAFICI DELLA PARTECIPATA

NOME DEL CAMPO	Indicazioni per la compilazione
Codice Fiscale	01275240586
Denominazione	BANCA DI CREDITO COOPERATIVO DI ROMA SOCIETA' COOPERATIVA (BCC ROMA)
Data di costituzione della partecipata	17/10/1954
Forma giuridica	Società cooperativa
Tipo di fondazione	Scegliere un elemento.
Altra forma giuridica	
Stato di attività della partecipata	attiva
Data di inizio della procedura <sup>(1)</sup>	
Società con azioni quotate in mercati regolamentati <sup>(2)</sup>	no
Società che ha emesso strumenti finanziari quotati in mercati regolamentati (ex TUSP) <sup>(2)</sup>	no
La società è un GAL <sup>(2)</sup>	no

<sup>(1)</sup> Compilare solo se nel campo "stato di attività della partecipata" è stato indicato che sono in corso procedure di liquidazione oppure procedure concorsuali.

<sup>(2)</sup> Nell'applicativo le società con azioni quotate e quelle emittenti strumenti finanziari quotati in mercati regolamentati ("società quotate ex TUSP") e i Gruppi di Azione Locale (GAL) sono individuati mediante elenchi ufficiali.

#### SEDE LEGALE DELLA PARTECIPATA

NOME DEL CAMPO	Indicazioni per la compilazione
Stato	Italia
Provincia	RM
Comune	ROMA
CAP*	00187
Indirizzo*	VIA SARDEGNA 129
Telefono*	
FAX*	
Email*	BCCROMA@ACTALISCERTYMAIL.IT

\*campo con compilazione facoltativa

#### SETTORE DI ATTIVITÀ DELLA PARTECIPATA

Indicare il settore ATECO rappresentativo dell'attività svolta. Nel caso in cui i settori siano più di uno, indicarli in ordine decrescente di importanza. Non è più richiesto indicare il peso di ciascuna attività.

La lista dei codici Ateco è disponibile al link <http://www.istat.it/it/strumenti/definizioni-e-classificazioni/ateco-2007>

NOME DEL CAMPO	Indicazioni per la compilazione
Attività 1	Intermediazione monetaria di istituti monetari diverse dalle Banche centrali (K.64.19.1)
Attività 2	
Attività 3	
Attività 4	

**ULTERIORI INFORMAZIONI SULLA PARTECIPATA\***

NOME DEL CAMPO	Indicazioni per la compilazione
Società in house	no
Previsione nello statuto di limiti sul fatturato <sup>(3)</sup>	Scegliere un elemento.
Società contenuta nell'allegato A al D.Lgs. n. 175/2016	no
Società a partecipazione pubblica di diritto singolare (art.1, c. 4, lett. A) <sup>#</sup>	no
Riferimento normativo società di diritto singolare <sup>(3)</sup>	
La società adotta un sistema di contabilità analitica e separata per attività?	no
Specificare se la disciplina applicata è stata dettata da:	Scegliere un elemento.
Società esclusa dall'applicazione dell'art. 4 con DPCM (art. 4, c. 9)	no
Società esclusa dall'applicazione dell'art. 4 con provvedimento del Presidente della Regione o delle Prov. Autonome (art. 4, c. 9)	no
Riferimento normativo atto esclusione <sup>(4)</sup>	

\* La compilazione della Sezione "Ulteriori Informazioni sulla partecipata" non è richiesta per "società quotate ex TUSP", se la società è un GAL oppure se lo stato di attività della società è "in liquidazione" o "soggetta a procedure concorsuali".

<sup>(3)</sup> Compilare il campo solo se nel campo precedente è stato scelto "sì"

<sup>(4)</sup> Compilare il campo solo se in uno dei campi precedenti è stato scelto "sì"

<sup>#</sup>Per la nozione giuridica di "società a partecipazione pubblica di diritto singolare" di cui all'art. 1, comma 4, del TUSP, si veda l'orientamento della Struttura di monitoraggio disponibile sul sito del DT al seguente link:

[http://www.dt.tesoro.it/export/sites/sitodt/modules/documenti\\_it/patrimonio\\_publico/patrimonio\\_pa/Orientamento\\_del\\_18\\_novembre\\_2019\\_xSocietx\\_a\\_partecipazione\\_pubblica\\_di\\_diritto\\_singolarex\\_.pdf](http://www.dt.tesoro.it/export/sites/sitodt/modules/documenti_it/patrimonio_publico/patrimonio_pa/Orientamento_del_18_novembre_2019_xSocietx_a_partecipazione_pubblica_di_diritto_singolarex_.pdf)

**DATI DI BILANCIO PER LA VERIFICA TUSP\***

NOME DEL CAMPO	Anno 2021
Tipologia di attività svolta	Attività bancarie e finanziarie
Numero medio di dipendenti	1.461
Numero dei componenti dell'organo di amministrazione	10
Compenso dei componenti dell'organo di amministrazione	1.084.267
Numero dei componenti dell'organo di controllo	3
Compenso dei componenti dell'organo di controllo	248.930

NOME DEL CAMPO	2021	2020	2019	2018	2017
Approvazione bilancio	sì	sì	sì	sì	sì
Risultato d'esercizio	38.497.686	36.035.909	26.376.606	23.049.437	21.105.742

\* La compilazione della Sezione "Dati di bilancio per la verifica TUSP" non è richiesta per le "società quotate ex TUSP", se lo stato di attività della società è "in liquidazione" o "soggetta a procedure concorsuali".

**3. Attività bancarie e finanziarie**

Compilare la seguente sotto-sezione se la "Tipologia di attività svolta" dalla partecipata è: "**Attività bancarie e finanziarie**".

NOME DEL CAMPO	2021	2020	2019
Interessi attivi e proventi assimilati	257.376.086	256.044.736	244.341.698
Commissioni attive	113.699.592	103.901.858	101.051.861



## QUOTA DI POSSESSO (quota diretta e/o indiretta)

NOME DEL CAMPO	Indicazioni per la compilazione
Tipologia di Partecipazione	Partecipazione indiretta
Quota diretta <sup>(5)</sup>	
Codice Fiscale Tramite <sup>(6)</sup>	04416711002
Denominazione Tramite (organismo) <sup>(6)</sup>	"ISTITUTO NAZIONALE RICERCHE TURISTICHE - ISNART - SOCIETA' CONSORTILE PER AZIONI" in sigla "ISNART S.C.P.A." o "ISNART SCPA"
Quota detenuta dalla Tramite nella società <sup>(7)</sup>	0,000487%
Codice Fiscale Tramite <sup>(6)</sup>	08618091006
Denominazione Tramite (organismo) <sup>(6)</sup>	RETECAMERE - SOCIETA' CONSORTILE A RESPONSABILITA' LIMITATA IN BREVE RETECAMERE S. CONS. R. L. IN LIQUIDAZIONE (dal 2013)
Quota detenuta dalla Tramite nella società <sup>(7)</sup>	0,000487%
Codice Fiscale Tramite <sup>(6)</sup>	05327781000
Denominazione Tramite (organismo) <sup>(6)</sup>	TECNO HOLDING SOCIETA' PER AZIONI
Quota detenuta dalla Tramite nella società <sup>(7)</sup>	0,000005%

<sup>(5)</sup> Se la partecipazione è diretta o sia diretta che indiretta, inserire la quota detenuta direttamente dall'Amministrazione nella società.

<sup>(6)</sup> Compilare se per "Tipologia di Partecipazione" è stato indicato "Partecipazione Indiretta" o "Partecipazione diretta e indiretta". Inserire CF e denominazione dell'ultima tramite attraverso la quale la società è indirettamente partecipata dall'Amministrazione.

<sup>(7)</sup> Inserire la quota di partecipazione che la "tramite" detiene nella società.

## QUOTA DI POSSESSO – TIPO DI CONTROLLO

Indicare il tipo di controllo\* esercitato dall'Amministrazione sulla partecipata. Ai fini del controllo è necessario tener conto, oltre che della quota diretta, anche di eventuali quote indirette detenute dall'Amministrazione nella partecipata.

Nel caso di società partecipata indirettamente, in via generale, inserire il tipo di controllo esercitato dall'Amministrazione sulla "tramite".

NOME DEL CAMPO	Indicazioni per la compilazione
Tipo di controllo	nessuno

\*Per la definizione di controllo si rinvia all'atto di [orientamento del 15 febbraio 2018](#) emanato della Struttura di indirizzo, monitoraggio e controllo sull'attuazione del TUSP e alla deliberazione della Corte dei conti, Sezioni riunite in sede di controllo, 20 giugno 2019, n. 11/SSRRCO/QMIG/19.

## INFORMAZIONI ED ESITO PER LA RAZIONALIZZAZIONE

NOME DEL CAMPO	Indicazioni per la compilazione
Partecipazione ancora detenuta alla data di adozione del provvedimento	Sì

Se la partecipazione è ancora detenuta alla data di adozione del provvedimento continuare con la compilazione dei campi di seguito riportati. Altrimenti, se la partecipazione non è più detenuta alla data di adozione del provvedimento, deve essere compilata la scheda "Partecipazione non più detenuta" in base alla tipologia della razionalizzazione realizzata.

Società controllata da una quotata	No
CF della società quotata controllante <sup>(8)</sup>	
Denominazione della società quotata controllante <sup>(8)</sup>	
La partecipata svolge un'attività di produzione di beni e servizi a favore dell'Amministrazione?	No
Attività svolta dalla Partecipata	attività diversa dalle precedenti
Descrizione dell'attività	Attività di intermediazione finanziaria e creditizia
Quota % di partecipazione detenuta dal soggetto privato <sup>(9)</sup>	
Svolgimento di attività analoghe a quelle svolte da altre società (art.20, c.2 lett.c)	no
Necessità di contenimento dei costi di funzionamento (art.20, c.2 lett.f)	no
Necessità di aggregazione di società (art.20, c.2 lett.g)	no
L'Amministrazione ha fissato, con proprio provvedimento, obiettivi specifici sui costi di funzionamento della partecipata? (art.19, c, 5) <sup>(10)</sup>	Scegliere un elemento.
Esito della revisione periodica <sup>(11)</sup>	mantenimento senza interventi
Modalità (razionalizzazione) <sup>(12)</sup>	Scegliere un elemento.

NOME DEL CAMPO	Indicazioni per la compilazione
Termine previsto per la razionalizzazione <sup>(12)</sup>	
Dichiarazione di Cessione a titolo oneroso in Revisione straordinaria <sup>(13)</sup>	No
Applicazione dell'art.24, comma 5-ter <sup>(14)</sup> §	Scegliere un elemento.
Note*	Con riferimento alla partecipazione in Banca di Credito Cooperativo di Roma della società ISNART scpa (100 azioni non quotate del valore nominale complessivo di euro 1.033,00=) si riferisce che il 25 novembre 2021, il Consiglio di Amministrazione di Isnart ha deciso di sottoporre all'Assemblea la decisione di dismettere questa partecipazione. L'Assemblea dei Soci di ISNART, nella seduta del 15 dicembre 2021, ha deliberato la dismissione che si concretizzerà nell'esercizio 2022.

<sup>(8)</sup> Compilare il campo solo se nel campo "Società controllata da una quotata" è stato scelto "sì".

<sup>(9)</sup> Compilare il campo se "Attività svolta dalla Partecipata" precedentemente selezionata è "Realizzazione e gestione di opera pubblica ovvero organizzazione e gestione di servizio di interesse generale tramite PPP (Art.4, c.2, lett.c)".

<sup>(10)</sup> Compilare il campo se "Tipo di controllo" è stato selezionato elemento diverso da "nessuno".

<sup>(11)</sup> La compilazione del campo non è richiesta per le società in liquidazione, per quelle soggette a procedure concorsuali e per i GAL.

<sup>(12)</sup> Campo obbligatorio se per "Esito della revisione periodica" è stato selezionato "Razionalizzazione".

<sup>(13)</sup> Nel campo l'Amministrazione deve specificare se nel provvedimento di revisione straordinaria, adottato ai sensi dell'art. 24 del TUSP, era stato indicato l'esito "Cessione a titolo oneroso". La compilazione non è richiesta se la società è in liquidazione, è soggetta a procedura concorsuale, è un GAL o nel caso in cui nel campo "Attività svolta dalla partecipata" sia stato selezionato "Coordinamento e attuazione patti territoriali e contratti d'area ex delibera CIPE 21/03/1997 (Art. 26, c.7) oppure "Gestione delle case da gioco – società già costituita e autorizzata alla data del 23/09/2016 (art. 26, c. 12 sexies)".

<sup>(14)</sup> Nel campo l'Amministrazione deve dichiarare se la misura di cessione a titolo oneroso non è stata attuata ai sensi dell'art. 24, comma 5-ter. Il campo va compilato nel caso in cui la risposta al campo precedente "Dichiarazione di Cessione a titolo oneroso in Revisione straordinaria" sia Sì.

§ Nuovo campo rispetto alla rilevazione precedente.

\* Campo con compilazione facoltativa.

*Scheda di dettaglio***DATI ANAGRAFICI DELLA PARTECIPATA**

NOME DEL CAMPO	Indicazioni per la compilazione
Codice Fiscale	10654631000
Denominazione	TINEXTA S.P.A.
Data di costituzione della partecipata	14/10/2009
Forma giuridica	Società per azioni
Tipo di fondazione	Scegliere un elemento.
Altra forma giuridica	
Stato di attività della partecipata	attiva
Data di inizio della procedura <sup>(1)</sup>	
Società con azioni quotate in mercati regolamentati <sup>(2)</sup>	si
Società che ha emesso strumenti finanziari quotati in mercati regolamentati (ex TUSP) <sup>(2)</sup>	no
La società è un GAL <sup>(2)</sup>	no

<sup>(1)</sup> Compilare solo se nel campo "stato di attività della partecipata" è stato indicato che sono in corso procedure di liquidazione oppure procedure concorsuali.

<sup>(2)</sup> Nell'applicativo le società con azioni quotate e quelle emittenti strumenti finanziari quotati in mercati regolamentati ("società quotate ex TUSP") e i Gruppi di Azione Locale (GAL) sono individuati mediante elenchi ufficiali.

**SEDE LEGALE DELLA PARTECIPATA**

NOME DEL CAMPO	Indicazioni per la compilazione
Stato	Italia
Provincia	RM
Comune	ROMA
CAP*	00187
Indirizzo*	PIAZZA SALLUSTIO 9
Telefono*	
FAX*	
Email*	TINEXTA@LEGALMAIL.IT

\*campo con compilazione facoltativa

**SETTORE DI ATTIVITÀ DELLA PARTECIPATA**

Indicare il settore ATECO rappresentativo dell'attività svolta. Nel caso in cui i settori siano più di uno, indicarli in ordine decrescente di importanza. Non è più richiesto indicare il peso di ciascuna attività.

La lista dei codici Ateco è disponibile al link <http://www.istat.it/it/strumenti/definizioni-e-classificazioni/ateco-2007>

NOME DEL CAMPO	Indicazioni per la compilazione
Attività 1	La gestione di partecipazioni non nei confronti del pubblico (70.10.00)
Attività 2	
Attività 3	
Attività 4	

**ULTERIORI INFORMAZIONI SULLA PARTECIPATA\***

NOME DEL CAMPO	Indicazioni per la compilazione
Società in house	no
Previsione nello statuto di limiti sul fatturato <sup>(3)</sup>	Scegliere un elemento.
Società contenuta nell'allegato A al D.Lgs. n. 175/2016	no
Società a partecipazione pubblica di diritto singolare (art.1, c. 4, lett. A) <sup>#</sup>	no
Riferimento normativo società di diritto singolare <sup>(3)</sup>	
La società adotta un sistema di contabilità analitica e separata per attività?	Scegliere un elemento.
Specificare se la disciplina applicata è stata dettata da:	Scegliere un elemento.
Società esclusa dall'applicazione dell'art. 4 con DPCM (art. 4, c. 9)	no
Società esclusa dall'applicazione dell'art. 4 con provvedimento del Presidente della Regione o delle Prov. Autonome (art. 4, c. 9)	no
Riferimento normativo atto esclusione <sup>(4)</sup>	

\* La compilazione della Sezione "Ulteriori Informazioni sulla partecipata" **non è richiesta** per "società quotate ex TUSP", se la società è un GAL oppure se lo stato di attività della società è "in liquidazione" o "soggetta a procedure concorsuali".

<sup>(3)</sup> Compilare il campo solo se nel campo precedente è stato scelto "sì"

<sup>(4)</sup> Compilare il campo solo se in uno dei campi precedenti è stato scelto "sì"

<sup>#</sup> Per la nozione giuridica di "società a partecipazione pubblica di diritto singolare" di cui all'art. 1, comma 4, del TUSP, si veda l'orientamento della Struttura di monitoraggio disponibile sul sito del DT al seguente link:

[http://www.dt.tesoro.it/export/sites/sitodt/modules/documenti\\_it/patrimonio\\_publico/patrimonio\\_pa/Orientamento\\_del\\_18\\_novembre\\_2019\\_xSocietx\\_a\\_partecipazione\\_pubblica\\_di\\_diritto\\_singolarex\\_.pdf](http://www.dt.tesoro.it/export/sites/sitodt/modules/documenti_it/patrimonio_publico/patrimonio_pa/Orientamento_del_18_novembre_2019_xSocietx_a_partecipazione_pubblica_di_diritto_singolarex_.pdf)

**DATI DI BILANCIO PER LA VERIFICA TUSP\***

NOME DEL CAMPO	Anno 2021
Tipologia di attività svolta	Attività consistenti nell'assunzione di partecipazioni in società esercenti attività diverse da quella creditizia e finanziaria (Holding)
Numero medio di dipendenti	53
Numero dei componenti dell'organo di amministrazione	11
Compenso dei componenti dell'organo di amministrazione	
Numero dei componenti dell'organo di controllo	3 + 2 supplenti
Compenso dei componenti dell'organo di controllo	

NOME DEL CAMPO	2021	2020	2019	2018	2017
Approvazione bilancio	sì	sì	sì	sì	sì
Risultato d'esercizio	26.536.036	27.179.151	24.045.371	21.621.640	11.968.266

\* La compilazione della Sezione "Dati di bilancio per la verifica TUSP" **non è richiesta** per le "società quotate ex TUSP", se lo stato di attività della società è "in liquidazione" o "soggetta a procedure concorsuali".

**2. Attività di Holding**

Compilare la seguente sotto-sezione se la "Tipologia di attività svolta" dalla partecipata è: "**Attività consistenti nell'assunzione di partecipazioni in società esercenti attività diverse da quella creditizia e finanziaria (Holding)**".

NOME DEL CAMPO	2021	2020	2019
A1) Ricavi delle vendite e delle prestazioni	945.555	1.068.152	580.000
A5) Altri Ricavi e Proventi	1.371.625	1.118.105	777.006
di cui Contributi in conto esercizio	0	0	0
C15) Proventi da partecipazioni	43.319.302	36.587.757	36.241.746
C16) Altri proventi finanziari	99.773	26.183	19.138
C17 bis) Utili e perdite su cambi	0	0	0
D18 a) Rettifiche di valore di attività finanziarie - Rivalutazioni di partecipazioni	0	0	2.907

## QUOTA DI POSSESSO (quota diretta e/o indiretta)

NOME DEL CAMPO	Indicazioni per la compilazione
Tipologia di Partecipazione	Partecipazione indiretta
Quota diretta <sup>(5)</sup>	
Codice Fiscale Tramite <sup>(6)</sup>	05327781000
Denominazione Tramite (organismo) <sup>(6)</sup>	TECNO HOLDING SOCIETA' PER AZIONI
Quota detenuta dalla Tramite nella società <sup>(7)</sup>	55,75%

<sup>(5)</sup> Se la partecipazione è diretta o sia diretta che indiretta, inserire la quota detenuta direttamente dall'Amministrazione nella società.

<sup>(6)</sup> Compilare se per "Tipologia di Partecipazione" è stato indicato "Partecipazione Indiretta" o "Partecipazione diretta e indiretta". Inserire CF e denominazione dell'ultima tramite attraverso la quale la società è indirettamente partecipata dall'Amministrazione.

<sup>(7)</sup> Inserire la quota di partecipazione che la "tramite" detiene nella società.

## QUOTA DI POSSESSO – TIPO DI CONTROLLO

Indicare il tipo di controllo\* esercitato dall'Amministrazione sulla partecipata. Ai fini del controllo è necessario tener conto, oltre che della quota diretta, anche di eventuali quote indirette detenute dall'Amministrazione nella partecipata.

Nel caso di società partecipata indirettamente, in via generale, inserire il tipo di controllo esercitato dall'Amministrazione sulla "tramite".

NOME DEL CAMPO	Indicazioni per la compilazione
Tipo di controllo	nessuno

\*Per la definizione di controllo si rinvia all'atto di [orientamento del 15 febbraio 2018](#) emanato della Struttura di indirizzo, monitoraggio e controllo sull'attuazione del TUSP e alla deliberazione della Corte dei conti, Sezioni riunite in sede di controllo, 20 giugno 2019, n. 11/SSRRCO/QMIG/19.

## INFORMAZIONI ED ESITO PER LA RAZIONALIZZAZIONE

NOME DEL CAMPO	Indicazioni per la compilazione
Partecipazione ancora detenuta alla data di adozione del provvedimento	Sì

Se la partecipazione è ancora detenuta alla data di adozione del provvedimento continuare con la compilazione dei campi di seguito riportati. Altrimenti, se la partecipazione non è più detenuta alla data di adozione del provvedimento, deve essere compilata la scheda "Partecipazione non più detenuta" in base alla tipologia della razionalizzazione realizzata.

Società controllata da una quotata	No
CF della società quotata controllante <sup>(8)</sup>	
Denominazione della società quotata controllante <sup>(8)</sup>	
La partecipata svolge un'attività di produzione di beni e servizi a favore dell'Amministrazione?	No
Attività svolta dalla Partecipata	attività diversa dalle precedenti
Descrizione dell'attività	L'attività, da non esercitare nei confronti del pubblico, di assunzione e gestione di partecipazioni in società operanti nello sviluppo di servizi informatici e in generale nello sviluppo di servizi innovativi per le imprese e le amministrazioni pubbliche. Esercita, inoltre, attività di coordinamento ed indirizzo strategico, tecnico, commerciale, finanziario e amministrativo delle società partecipate anche indirettamente; l'attività di prestazione di servizi finanziari ed aziendali in genere a società partecipate.
Quota % di partecipazione detenuta dal soggetto privato <sup>(9)</sup>	
Svolgimento di attività analoghe a quelle svolte da altre società (art.20, c.2 lett.c)	no
Necessità di contenimento dei costi di funzionamento (art.20, c.2 lett.f)	no
Necessità di aggregazione di società (art.20, c.2 lett.g)	no
L'Amministrazione ha fissato, con proprio provvedimento, obiettivi specifici sui costi di funzionamento della partecipata? (art.19, c, 5) <sup>(10)</sup>	Scegliere un elemento.
Esito della revisione periodica <sup>(11)</sup>	mantenimento senza interventi
Modalità (razionalizzazione) <sup>(12)</sup>	Scegliere un elemento.
Termine previsto per la razionalizzazione <sup>(12)</sup>	

NOME DEL CAMPO	Indicazioni per la compilazione
<b>Dichiarazione di Cessione a titolo oneroso in Revisione straordinaria</b> (13)	<b>No</b>
<b>Applicazione dell'art.24, comma 5-ter</b> (14) §	Scegliere un elemento.
<b>Note*</b>	Tinexta SpA è quotata su Euronext STAR Milan di Borsa Italiana.

(8) Compilare il campo solo se nel campo "Società controllata da una quotata" è stato scelto "sì".

(9) Compilare il campo se "Attività svolta dalla Partecipata" precedentemente selezionata è "Realizzazione e gestione di opera pubblica ovvero organizzazione e gestione di servizio di interesse generale tramite PPP (Art.4, c.2, lett.c)".

(10) Compilare il campo se "Tipo di controllo" è stato selezionato elemento diverso da "nessuno".

(11) La compilazione del campo non è richiesta per le società in liquidazione, per quelle soggette a procedure concorsuali e per i GAL.

(12) Campo obbligatorio se per "Esito della revisione periodica" è stato selezionato "Razionalizzazione".

(13) Nel campo l'Amministrazione deve specificare se nel provvedimento di revisione straordinaria, adottato ai sensi dell'art. 24 del TUSP, era stato indicato l'esito "Cessione a titolo oneroso". La compilazione non è richiesta se la società è in liquidazione, è soggetta a procedura concorsuale, è un GAL o nel caso in cui nel campo "Attività svolta dalla partecipata" sia stato selezionato "Coordinamento e attuazione patti territoriali e contratti d'area ex delibera CIPE 21/03/1997 (Art. 26, c.7) oppure "Gestione delle case da gioco – società già costituita e autorizzata alla data del 23/09/2016 (art. 26, c. 12 sexies)".

(14) Nel campo l'Amministrazione deve dichiarare se la misura di cessione a titolo oneroso non è stata attuata ai sensi dell'art. 24, comma 5-ter. Il campo va compilato nel caso in cui la risposta al campo precedente "Dichiarazione di Cessione a titolo oneroso in Revisione straordinaria" sia Sì.

§ Nuovo campo rispetto alla rilevazione precedente.

\* Campo con compilazione facoltativa.

*Scheda di dettaglio*

## DATI ANAGRAFICI DELLA PARTECIPATA

NOME DEL CAMPO	Indicazioni per la compilazione
Codice Fiscale	01489570331
Denominazione	RS RECORDS STORE SPA IN LIQUIDAZIONE
Data di costituzione della partecipata	20/03/2007
Forma giuridica	Società per azioni
Tipo di fondazione	Scegliere un elemento.
Altra forma giuridica	
Stato di attività della partecipata	in liquidazione volontaria o scioglimento
Data di inizio della procedura <sup>(1)</sup>	23/12/2020
Società con azioni quotate in mercati regolamentati <sup>(2)</sup>	no
Società che ha emesso strumenti finanziari quotati in mercati regolamentati (ex TUSP) <sup>(2)</sup>	no
La società è un GAL <sup>(2)</sup>	no

<sup>(1)</sup> Compilare solo se nel campo "stato di attività della partecipata" è stato indicato che sono in corso procedure di liquidazione oppure procedure concorsuali.

<sup>(2)</sup> Nell'applicativo le società con azioni quotate e quelle emittenti strumenti finanziari quotati in mercati regolamentati ("società quotate ex TUSP") e i Gruppi di Azione Locale (GAL) sono individuati mediante elenchi ufficiali.

## SEDE LEGALE DELLA PARTECIPATA

NOME DEL CAMPO	Indicazioni per la compilazione
Stato	Italia
Provincia	GE
Comune	GENOVA
CAP*	16121
Indirizzo*	PIAZZA DELLA VITTORIA 14
Telefono*	
FAX*	
Email*	SEGRETERIARS@LEGALMAIL.IT

\*campo con compilazione facoltativa

## SETTORE DI ATTIVITÀ DELLA PARTECIPATA

Indicare il settore ATECO rappresentativo dell'attività svolta. Nel caso in cui i settori siano più di uno, indicarli in ordine decrescente di importanza. Non è più richiesto indicare il peso di ciascuna attività.

La lista dei codici Ateco è disponibile al link <http://www.istat.it/it/strumenti/definizioni-e-classificazioni/ateco-2007>

NOME DEL CAMPO	Indicazioni per la compilazione
Attività 1	Affitto di aziende: affitto di attività commerciale (68.20.02)
Attività 2	Magazzini di custodia e deposito per conto terzi (52.10.1)
Attività 3	
Attività 4	

**ULTERIORI INFORMAZIONI SULLA PARTECIPATA\***

NOME DEL CAMPO	Indicazioni per la compilazione
Società in house	no
Previsione nello statuto di limiti sul fatturato <sup>(3)</sup>	Scegliere un elemento.
Società contenuta nell'allegato A al D.Lgs. n. 175/2016	no
Società a partecipazione pubblica di diritto singolare (art.1, c. 4, lett. A) <sup>#</sup>	no
Riferimento normativo società di diritto singolare <sup>(3)</sup>	
La società adotta un sistema di contabilità analitica e separata per attività?	no
Specificare se la disciplina applicata è stata dettata da:	Scegliere un elemento.
Società esclusa dall'applicazione dell'art. 4 con DPCM (art. 4, c. 9)	no
Società esclusa dall'applicazione dell'art. 4 con provvedimento del Presidente della Regione o delle Prov. Autonome (art. 4, c. 9)	no
Riferimento normativo atto esclusione <sup>(4)</sup>	

\* La compilazione della Sezione "Ulteriori Informazioni sulla partecipata" **non è richiesta** per "società quotate ex TUSP", se la società è un GAL oppure se lo stato di attività della società è "in liquidazione" o "soggetta a procedure concorsuali".

<sup>(8)</sup> Compilare il campo solo se nel campo precedente è stato scelto "sì"

<sup>(9)</sup> Compilare il campo solo se in uno dei campi precedenti è stato scelto "sì"

<sup>#</sup> Per la nozione giuridica di "società a partecipazione pubblica di diritto singolare" di cui all'art. 1, comma 4, del TUSP, si veda l'orientamento della Struttura di monitoraggio disponibile sul sito del DT al seguente link:

[http://www.dt.tesoro.it/export/sites/sitodt/modules/documenti\\_it/patrimonio\\_publico/patrimonio\\_pa/Orientamento\\_del\\_18\\_novembre\\_2019\\_xSocieta\\_a\\_partecipazione\\_pubblica\\_di\\_diritto\\_singolarex\\_.pdf](http://www.dt.tesoro.it/export/sites/sitodt/modules/documenti_it/patrimonio_publico/patrimonio_pa/Orientamento_del_18_novembre_2019_xSocieta_a_partecipazione_pubblica_di_diritto_singolarex_.pdf)

**DATI DI BILANCIO PER LA VERIFICA TUSP\***

NOME DEL CAMPO	Anno 2021
Tipologia di attività svolta	Attività produttive di beni e servizi
Numero medio di dipendenti	0
Numero dei componenti dell'organo di amministrazione	1 Liquidatore
Compenso dei componenti dell'organo di amministrazione	45.000
Numero dei componenti dell'organo di controllo	3 + 2 supplenti
Compenso dei componenti dell'organo di controllo	26.000

NOME DEL CAMPO	2021	2020	2019	2018	2017
Approvazione bilancio	sì	sì	sì	sì	sì
Risultato d'esercizio	-412.199	-1.002.575	-1.188.714	-1.618.389	-647.738

\* La compilazione della Sezione "Dati di bilancio per la verifica TUSP" **non è richiesta** per le "società quotate ex TUSP", se lo stato di attività della società è "in liquidazione" o "soggetta a procedure concorsuali".

**1. Attività produttive di beni e servizi o Distretti tecnologici**

Compilare la seguente sotto-sezione se la "Tipologia di attività svolta" dalla partecipata è: "Attività produttive di beni e servizi" o "Attività di promozione e sviluppo di progetti di ricerca finanziati (Distretti tecnologici)".

NOME DEL CAMPO	2021	2020	2019
A1) Ricavi delle vendite e delle prestazioni	0	512.340	500.000
A5) Altri Ricavi e Proventi	91.599	2.331.045	103.174
di cui Contributi in conto esercizio	0	12.500	0



## QUOTA DI POSSESSO (quota diretta e/o indiretta)

NOME DEL CAMPO	Indicazioni per la compilazione
Tipologia di Partecipazione	Partecipazione indiretta
Quota diretta <sup>(5)</sup>	
Codice Fiscale Tramite <sup>(6)</sup>	05327781000
Denominazione Tramite (organismo) <sup>(6)</sup>	TECNO HOLDING SOCIETA' PER AZIONI
Quota detenuta dalla Tramite nella società <sup>(7)</sup>	30,47%

<sup>(3)</sup> Se la partecipazione è diretta o sia diretta che indiretta, inserire la quota detenuta direttamente dall'Amministrazione nella società.

<sup>(4)</sup> Compilare se per "Tipologia di Partecipazione" è stato indicato "Partecipazione Indiretta" o "Partecipazione diretta e indiretta". Inserire CF e denominazione dell'ultima tramite attraverso la quale la società è indirettamente partecipata dall'Amministrazione.

<sup>(5)</sup> Inserire la quota di partecipazione che la "tramite" detiene nella società.

## QUOTA DI POSSESSO – TIPO DI CONTROLLO

Indicare il tipo di controllo\* esercitato dall'Amministrazione sulla partecipata. Ai fini del controllo è necessario tener conto, oltre che della quota diretta, anche di eventuali quote indirette detenute dall'Amministrazione nella partecipata.

Nel caso di società partecipata indirettamente, in via generale, inserire il tipo di controllo esercitato dall'Amministrazione sulla "tramite".

NOME DEL CAMPO	Indicazioni per la compilazione
Tipo di controllo	nessuno

\*Per la definizione di controllo si rinvia all'atto di [orientamento del 15 febbraio 2018](#) emanato della Struttura di indirizzo, monitoraggio e controllo sull'attuazione del TUSP e alla deliberazione della Corte dei conti, Sezioni riunite in sede di controllo, 20 giugno 2019, n. 11/SSRRCO/QMIG/19.

## INFORMAZIONI ED ESITO PER LA RAZIONALIZZAZIONE

NOME DEL CAMPO	Indicazioni per la compilazione
Partecipazione ancora detenuta alla data di adozione del provvedimento	Sì

Se la partecipazione è ancora detenuta alla data di adozione del provvedimento continuare con la compilazione dei campi di seguito riportati. Altrimenti, se la partecipazione non è più detenuta alla data di adozione del provvedimento, deve essere compilata la scheda "Partecipazione non più detenuta" in base alla tipologia della razionalizzazione realizzata.

Società controllata da una quotata	No
CF della società quotata controllante <sup>(8)</sup>	
Denominazione della società quotata controllante <sup>(8)</sup>	
La partecipata svolge un'attività di produzione di beni e servizi a favore dell'Amministrazione?	No
Attività svolta dalla Partecipata	attività diversa dalle precedenti
Descrizione dell'attività	Gestione archiviazione fisica documenti.
Quota % di partecipazione detenuta dal soggetto privato <sup>(9)</sup>	
Svolgimento di attività analoghe a quelle svolte da altre società (art.20, c.2 lett.c)	no
Necessità di contenimento dei costi di funzionamento (art.20, c.2 lett.f)	no
Necessità di aggregazione di società (art.20, c.2 lett.g)	no
L'Amministrazione ha fissato, con proprio provvedimento, obiettivi specifici sui costi di funzionamento della partecipata? (art.19, c, 5) <sup>(10)</sup>	Scegliere un elemento.
Esito della revisione periodica <sup>(11)</sup>	mantenimento senza interventi
Modalità (razionalizzazione) <sup>(12)</sup>	Scegliere un elemento.
Termine previsto per la razionalizzazione <sup>(12)</sup>	
Dichiarazione di Cessione a titolo oneroso in Revisione straordinaria <sup>(13)</sup>	No
Applicazione dell'art.24, comma 5-ter <sup>(14) §</sup>	Scegliere un elemento.

NOME DEL CAMPO	Indicazioni per la compilazione
<p><b>Note*</b></p>	<p>La liquidazione risulta in corso, con giudizi pendenti che ne impediscono la chiusura. In attesa della conclusione della liquidazione, presumibilmente nel 2023</p> <p>Tecno Holding, nel frattempo, ha avviato discussioni preliminari con la società Modoc.Srl – anch’essa socio in RS Record Store S.p.A. – sulla possibilità della cessione dell’intera partecipazione del 30,47% posseduta da Tecno Holding.</p>

<sup>(8)</sup> Compilare il campo solo se nel campo “Società controllata da una quotata” è stato scelto “sì”.

<sup>(9)</sup> Compilare il campo se “Attività svolta dalla Partecipata” precedentemente selezionata è “Realizzazione e gestione di opera pubblica ovvero organizzazione e gestione di servizio di interesse generale tramite PPP (Art.4, c.2, lett.c)”.

<sup>(10)</sup> Compilare il campo se “Tipo di controllo” è stato selezionato elemento diverso da “nessuno”.

<sup>(11)</sup> La compilazione del campo non è richiesta per le società in liquidazione, per quelle soggette a procedure concorsuali e per i GAL.

<sup>(12)</sup> Campo obbligatorio se per “Esito della revisione periodica” è stato selezionato “Razionalizzazione”.

<sup>(13)</sup> Nel campo l’Amministrazione deve specificare se nel provvedimento di revisione straordinaria, adottato ai sensi dell’art. 24 del TUSP, era stato indicato l’esito “Cessione a titolo oneroso”. La compilazione non è richiesta se la società è in liquidazione, è soggetta a procedura concorsuale, è un GAL o nel caso in cui nel campo “Attività svolta dalla partecipata” sia stato selezionato “Coordinamento e attuazione patti territoriali e contratti d’area ex delibera CIPE 21/03/1997 (Art. 26, c.7) oppure “Gestione delle case da gioco – società già costituita e autorizzata alla data del 23/09/2016 (art. 26, c. 12 sexies)”.

<sup>(14)</sup> Nel campo l’Amministrazione deve dichiarare se la misura di cessione a titolo oneroso non è stata attuata ai sensi dell’art. 24, comma 5-ter. Il campo va compilato nel caso in cui la risposta al campo precedente “Dichiarazione di Cessione a titolo oneroso in Revisione straordinaria” sia Sì.

<sup>§</sup> Nuovo campo rispetto alla rilevazione precedente.

\* Campo con compilazione facoltativa.

*Scheda di dettaglio***DATI ANAGRAFICI DELLA PARTECIPATA**

NOME DEL CAMPO	Indicazioni per la compilazione
Codice Fiscale	09634381009
Denominazione	HAT SGR S.P.A.
Data di costituzione della partecipata	13/09/2007
Forma giuridica	Società per azioni
Tipo di fondazione	Scegliere un elemento.
Altra forma giuridica	
Stato di attività della partecipata	attiva
Data di inizio della procedura <sup>(1)</sup>	
Società con azioni quotate in mercati regolamentati <sup>(2)</sup>	no
Società che ha emesso strumenti finanziari quotati in mercati regolamentati (ex TUSP) <sup>(2)</sup>	no
La società è un GAL <sup>(2)</sup>	no

<sup>(1)</sup> Compilare solo se nel campo "stato di attività della partecipata" è stato indicato che sono in corso procedure di liquidazione oppure procedure concorsuali.

<sup>(2)</sup> Nell'applicativo le società con azioni quotate e quelle emittenti strumenti finanziari quotati in mercati regolamentati ("società quotate ex TUSP") e i Gruppi di Azione Locale (GAL) sono individuati mediante elenchi ufficiali.

**SEDE LEGALE DELLA PARTECIPATA**

NOME DEL CAMPO	Indicazioni per la compilazione
Stato	Italia
Provincia	MI
Comune	MILANO
CAP*	20122
Indirizzo*	CORSO EUROPA 22
Telefono*	
FAX*	
Email*	hatsgr@pec.it

\*campo con compilazione facoltativa

**SETTORE DI ATTIVITÀ DELLA PARTECIPATA**

Indicare il settore ATECO rappresentativo dell'attività svolta. Nel caso in cui i settori siano più di uno, indicarli in ordine decrescente di importanza. Non è più richiesto indicare il peso di ciascuna attività.

La lista dei codici Ateco è disponibile al link <http://www.istat.it/it/strumenti/definizioni-e-classificazioni/ateco-2007>

NOME DEL CAMPO	Indicazioni per la compilazione
Attività 1	Servizio di gestione collettiva del risparmio realizzata attraverso la promozione, l'istituzione e l'organizzazione di fondi comuni di investimento mobiliari e immobiliari chiusi riservati a investitori qualificati. (K.66.3)
Attività 2	
Attività 3	
Attività 4	

## ULTERIORI INFORMAZIONI SULLA PARTECIPATA\*

NOME DEL CAMPO	Indicazioni per la compilazione
Società in house	no
Previsione nello statuto di limiti sul fatturato <sup>(3)</sup>	Scegliere un elemento.
Società contenuta nell'allegato A al D.Lgs. n. 175/2016	no
Società a partecipazione pubblica di diritto singolare (art.1, c. 4, lett. A) <sup>#</sup>	no
Riferimento normativo società di diritto singolare <sup>(3)</sup>	
La società adotta un sistema di contabilità analitica e separata per attività?	no
Specificare se la disciplina applicata è stata dettata da:	Scegliere un elemento.
Società esclusa dall'applicazione dell'art. 4 con DPCM (art. 4, c. 9)	no
Società esclusa dall'applicazione dell'art. 4 con provvedimento del Presidente della Regione o delle Prov. Autonome (art. 4, c. 9)	no
Riferimento normativo atto esclusione <sup>(4)</sup>	

\* La compilazione della Sezione "Ulteriori Informazioni sulla partecipata" non è richiesta per "società quotate ex TUSP", se la società è un GAL oppure se lo stato di attività della società è "in liquidazione" o "soggetta a procedure concorsuali".

<sup>(3)</sup> Compilare il campo solo se nel campo precedente è stato scelto "sì"

<sup>(4)</sup> Compilare il campo solo se in uno dei campi precedenti è stato scelto "sì"

<sup>#</sup>Per la nozione giuridica di "società a partecipazione pubblica di diritto singolare" di cui all'art. 1, comma 4, del TUSP, si veda l'orientamento della Struttura di monitoraggio disponibile sul sito del DT al seguente link:

[http://www.dt.tesoro.it/export/sites/sitodt/modules/documenti\\_it/patrimonio\\_publico/patrimonio\\_pa/Orientamento\\_del\\_18\\_novembre\\_2019\\_xSocietx\\_a\\_partecipazione\\_pubblica\\_di\\_diritto\\_singolarex\\_.pdf](http://www.dt.tesoro.it/export/sites/sitodt/modules/documenti_it/patrimonio_publico/patrimonio_pa/Orientamento_del_18_novembre_2019_xSocietx_a_partecipazione_pubblica_di_diritto_singolarex_.pdf)

## DATI DI BILANCIO PER LA VERIFICA TUSP\*

NOME DEL CAMPO	Anno 2021
Tipologia di attività svolta	Attività bancarie e finanziarie
Numero medio di dipendenti	5
Numero dei componenti dell'organo di amministrazione	5
Compenso dei componenti dell'organo di amministrazione	502.060
Numero dei componenti dell'organo di controllo	3
Compenso dei componenti dell'organo di controllo	41.720

NOME DEL CAMPO	2021	2020	2019	2018	2017
Approvazione bilancio	sì	sì	sì	sì	sì
Risultato d'esercizio	849.299	263.544	2.638.212	171.813	454.154

\* La compilazione della Sezione "Dati di bilancio per la verifica TUSP" non è richiesta per le "società quotate ex TUSP", se lo stato di attività della società è "in liquidazione" o "soggetta a procedure concorsuali".

## 3. Attività bancarie e finanziarie

Compilare la seguente sotto-sezione se la "Tipologia di attività svolta" dalla partecipata è: "**Attività bancarie e finanziarie**".

NOME DEL CAMPO	2021	2020	2019
Interessi attivi e proventi assimilati	5.191	8.841	5.562
Commissioni attive	4.435.162	3.079.237	2.503.471

## QUOTA DI POSSESSO (quota diretta e/o indiretta)

NOME DEL CAMPO	Indicazioni per la compilazione
Tipologia di Partecipazione	Partecipazione indiretta
Quota diretta <sup>(5)</sup>	
Codice Fiscale Tramite <sup>(6)</sup>	05327781000
Denominazione Tramite (organismo) <sup>(6)</sup>	TECNO HOLDING SOCIETA' PER AZIONI
Quota detenuta dalla Tramite nella società <sup>(7)</sup>	30%

<sup>(5)</sup> Se la partecipazione è diretta o sia diretta che indiretta, inserire la quota detenuta direttamente dall'Amministrazione nella società.

<sup>(6)</sup> Compilare se per "Tipologia di Partecipazione" è stato indicato "Partecipazione Indiretta" o "Partecipazione diretta e indiretta". Inserire CF e denominazione dell'ultima tramite attraverso la quale la società è indirettamente partecipata dall'Amministrazione.

<sup>(7)</sup> Inserire la quota di partecipazione che la "tramite" detiene nella società.

## QUOTA DI POSSESSO – TIPO DI CONTROLLO

Indicare il tipo di controllo\* esercitato dall'Amministrazione sulla partecipata. Ai fini del controllo è necessario tener conto, oltre che della quota diretta, anche di eventuali quote indirette detenute dall'Amministrazione nella partecipata.

Nel caso di società partecipata indirettamente, in via generale, inserire il tipo di controllo esercitato dall'Amministrazione sulla "tramite".

NOME DEL CAMPO	Indicazioni per la compilazione
Tipo di controllo	nessuno

\*Per la definizione di controllo si rinvia all'atto di [orientamento del 15 febbraio 2018](#) emanato della Struttura di indirizzo, monitoraggio e controllo sull'attuazione del TUSP e alla deliberazione della Corte dei conti, Sezioni riunite in sede di controllo, 20 giugno 2019, n. 11/SSRRCO/QMIG/19.

## INFORMAZIONI ED ESITO PER LA RAZIONALIZZAZIONE

NOME DEL CAMPO	Indicazioni per la compilazione
Partecipazione ancora detenuta alla data di adozione del provvedimento	No

Se la partecipazione è ancora detenuta alla data di adozione del provvedimento continuare con la compilazione dei campi di seguito riportati. Altrimenti, se la partecipazione non è più detenuta alla data di adozione del provvedimento, deve essere compilata la scheda "Partecipazione non più detenuta" in base alla tipologia della razionalizzazione realizzata.

Società controllata da una quotata	Scegliere un elemento.
CF della società quotata controllante <sup>(8)</sup>	
Denominazione della società quotata controllante <sup>(8)</sup>	
La partecipata svolge un'attività di produzione di beni e servizi a favore dell'Amministrazione?	Scegliere un elemento.
Attività svolta dalla Partecipata	Scegliere un elemento.
Descrizione dell'attività	
Quota % di partecipazione detenuta dal soggetto privato <sup>(9)</sup>	
Svolgimento di attività analoghe a quelle svolte da altre società (art.20, c.2 lett.c)	Scegliere un elemento.
Necessità di contenimento dei costi di funzionamento (art.20, c.2 lett.f)	Scegliere un elemento.
Necessità di aggregazione di società (art.20, c.2 lett.g)	Scegliere un elemento.
L'Amministrazione ha fissato, con proprio provvedimento, obiettivi specifici sui costi di funzionamento della partecipata? (art.19, c, 5) <sup>(10)</sup>	Scegliere un elemento.
Esito della revisione periodica <sup>(11)</sup>	Scegliere un elemento.
Modalità (razionalizzazione) <sup>(12)</sup>	Scegliere un elemento.
Termine previsto per la razionalizzazione <sup>(12)</sup>	
Dichiarazione di Cessione a titolo oneroso in Revisione straordinaria <sup>(13)</sup>	<b>Scegliere un elemento.</b>
Applicazione dell'art.24, comma 5-ter <sup>(14) §</sup>	Scegliere un elemento.

NOME DEL CAMPO	Indicazioni per la compilazione
Note*	In febbraio 2022 Tecno Holding ha venduto ad Horizon s.r.l., socio di maggioranza, la residua partecipazione del 30% al prezzo di euro 1.051.190,00=

- <sup>(8)</sup> Compilare il campo solo se nel campo "Società controllata da una quotata" è stato scelto "sì".
- <sup>(9)</sup> Compilare il campo se "Attività svolta dalla Partecipata" precedentemente selezionata è "Realizzazione e gestione di opera pubblica ovvero organizzazione e gestione di servizio di interesse generale tramite PPP (Art.4, c.2, lett.c)".
- <sup>(10)</sup> Compilare il campo se "Tipo di controllo" è stato selezionato elemento diverso da "nessuno".
- <sup>(11)</sup> La compilazione del campo non è richiesta per le società in liquidazione, per quelle soggette a procedure concorsuali e per i GAL.
- <sup>(12)</sup> Campo obbligatorio se per "Esito della revisione periodica" è stato selezionato "Razionalizzazione".
- <sup>(13)</sup> Nel campo l'Amministrazione deve specificare se nel provvedimento di revisione straordinaria, adottato ai sensi dell'art. 24 del TUSP, era stato indicato l'esito "Cessione a titolo oneroso". La compilazione non è richiesta se la società è in liquidazione, è soggetta a procedura concorsuale, è un GAL o nel caso in cui nel campo "Attività svolta dalla partecipata" sia stato selezionato "Coordinamento e attuazione patti territoriali e contratti d'area ex delibera CIPE 21/03/1997 (Art. 26, c.7) oppure "Gestione delle case da gioco – società già costituita e autorizzata alla data del 23/09/2016 (art. 26, c. 12 sexies)".
- <sup>(14)</sup> Nel campo l'Amministrazione deve dichiarare se la misura di cessione a titolo oneroso non è stata attuata ai sensi dell'art. 24, comma 5-ter. Il campo va compilato nel caso in cui la risposta al campo precedente "Dichiarazione di Cessione a titolo oneroso in Revisione straordinaria" sia Sì.

<sup>§</sup> Nuovo campo rispetto alla rilevazione precedente.

\* Campo con compilazione facoltativa.

36

**SOCIETA' AZIONARIA GESTIONE AEROPORTO TORINO - S.P.A.**  
*siglabile S.A.G.A.T. S.P.A.*
Scheda di dettaglio**DATI ANAGRAFICI DELLA PARTECIPATA**

NOME DEL CAMPO	Indicazioni per la compilazione
Codice Fiscale	00505180018
Denominazione	SOCIETA' AZIONARIA GESTIONE AEROPORTO TORINO - S.P.A. <i>siglabile S.A.G.A.T. S.P.A.</i>
Data di costituzione della partecipata	06/03/1956
Forma giuridica	Società per azioni
Tipo di fondazione	Scegliere un elemento.
Altra forma giuridica	
Stato di attività della partecipata	attiva
Data di inizio della procedura <sup>(1)</sup>	
Società con azioni quotate in mercati regolamentati <sup>(2)</sup>	no
Società che ha emesso strumenti finanziari quotate in mercati regolamentati (ex TUSP) <sup>(2)</sup>	no
La società è un GAL <sup>(2)</sup>	no

<sup>(1)</sup> Compilare solo se nel campo "stato di attività della partecipata" è stato indicato che sono in corso procedure di liquidazione oppure procedure concorsuali.

<sup>(2)</sup> Nell'applicativo le società con azioni quotate e quelle emittenti strumenti finanziari quotate in mercati regolamentati ("società quotate ex TUSP") e i Gruppi di Azione Locale (GAL) sono individuati mediante elenchi ufficiali.

**SEDE LEGALE DELLA PARTECIPATA**

NOME DEL CAMPO	Indicazioni per la compilazione
Stato	Italia
Provincia	TO
Comune	CASELLE TORINESE
CAP*	10072
Indirizzo*	STRADA SAN MAURIZIO 12
Telefono*	
FAX*	
Email*	PEC.SAGAT@LEGALMAIL.IT

\*campo con compilazione facoltativa

**SETTORE DI ATTIVITÀ DELLA PARTECIPATA**

Indicare il settore ATECO rappresentativo dell'attività svolta. Nel caso in cui i settori siano più di uno, indicarli in ordine decrescente di importanza. Non è più richiesto indicare il peso di ciascuna attività.

La lista dei codici Ateco è disponibile al link <http://www.istat.it/it/strumenti/definizioni-e-classificazioni/ateco-2007>

NOME DEL CAMPO	Indicazioni per la compilazione
Attività 1	La gestione dell'aeroporto civile "CITTÀ DI TORINO", con lo scopo, non speculativo, di incrementare il collegamento aereo della regione piemontese con i principali centri nazionali ed esteri e di contribuire allo sviluppo economico e turistico di Torino e del Piemonte (52.23)
Attività 2	Trasporto di merci su strada (49.41): autotrasporto di cose per conto terzi.
Attività 3	Attività delle agenzie di viaggio e dei tour operator (79.1): tra i compiti di gestione dell'aeroporto Città di Torino è autorizzata ad emettere biglietti per conto di compagnie aeree
Attività 4	

## ULTERIORI INFORMAZIONI SULLA PARTECIPATA\*

NOME DEL CAMPO	Indicazioni per la compilazione
Società in house	no
Previsione nello statuto di limiti sul fatturato <sup>(3)</sup>	Scegliere un elemento.
Società contenuta nell'allegato A al D.Lgs. n. 175/2016	no
Società a partecipazione pubblica di diritto singolare (art.1, c. 4, lett. A) <sup>#</sup>	no
Riferimento normativo società di diritto singolare <sup>(3)</sup>	
La società adotta un sistema di contabilità analitica e separata per attività?	no
Specificare se la disciplina applicata è stata dettata da:	Scegliere un elemento.
Società esclusa dall'applicazione dell'art. 4 con DPCM (art. 4, c. 9)	no
Società esclusa dall'applicazione dell'art. 4 con provvedimento del Presidente della Regione o delle Prov. Autonome (art. 4, c. 9)	no
Riferimento normativo atto esclusione <sup>(4)</sup>	

\* La compilazione della Sezione "Ulteriori Informazioni sulla partecipata" non è richiesta per "società quotate ex TUSP", se la società è un GAL oppure se lo stato di attività della società è "in liquidazione" o "soggetta a procedure concorsuali".

<sup>(3)</sup> Compilare il campo solo se nel campo precedente è stato scelto "sì"

<sup>(4)</sup> Compilare il campo solo se in uno dei campi precedenti è stato scelto "sì"

<sup>#</sup>Per la nozione giuridica di "società a partecipazione pubblica di diritto singolare" di cui all'art. 1, comma 4, del TUSP, si veda l'orientamento della Struttura di monitoraggio disponibile sul sito del DT al seguente link:

[http://www.dt.tesoro.it/export/sites/sitodt/modules/documenti\\_it/patrimonio\\_publico/patrimonio\\_pa/Orientamento\\_del\\_18\\_novembre\\_2019\\_xSocietx\\_a\\_partecipazione\\_pubblica\\_di\\_diritto\\_singolarex\\_.pdf](http://www.dt.tesoro.it/export/sites/sitodt/modules/documenti_it/patrimonio_publico/patrimonio_pa/Orientamento_del_18_novembre_2019_xSocietx_a_partecipazione_pubblica_di_diritto_singolarex_.pdf)

## DATI DI BILANCIO PER LA VERIFICA TUSP\*

NOME DEL CAMPO	Anno 2021
Tipologia di attività svolta	Attività produttive di beni e servizi
Numero medio di dipendenti	226,2
Numero dei componenti dell'organo di amministrazione	8
Compenso dei componenti dell'organo di amministrazione	206.853
Numero dei componenti dell'organo di controllo	5
Compenso dei componenti dell'organo di controllo	80.320

NOME DEL CAMPO	2021	2020	2019	2018	2017
Approvazione bilancio	sì	sì	sì	sì	sì
Risultato d'esercizio	-7.814.591	-16.056.087	9.551.588	7.470.216	11.087.347

\* La compilazione della Sezione "Dati di bilancio per la verifica TUSP" non è richiesta per le "società quotate ex TUSP", se lo stato di attività della società è "in liquidazione" o "soggetta a procedure concorsuali".

## 1. Attività produttive di beni e servizi o Distretti tecnologici

Compilare la seguente sotto-sezione se la "Tipologia di attività svolta" dalla partecipata è: "Attività produttive di beni e servizi" o "Attività di promozione e sviluppo di progetti di ricerca finanziati (Distretti tecnologici)".

NOME DEL CAMPO	2021	2020	2019
A1) Ricavi delle vendite e delle prestazioni	30.549.861	22.254.724	55.104.756
A5) Altri Ricavi e Proventi	2.825.005	2.064.144	12.028.382
di cui Contributi in conto esercizio	14.311	14.311	0



## QUOTA DI POSSESSO (quota diretta e/o indiretta)

NOME DEL CAMPO	Indicazioni per la compilazione
Tipologia di Partecipazione	Partecipazione indiretta
Quota diretta <sup>(5)</sup>	
Codice Fiscale Tramite <sup>(6)</sup>	05327781000
Denominazione Tramite (organismo) <sup>(6)</sup>	TECNO HOLDING SOCIETA' PER AZIONI
Quota detenuta dalla Tramite nella società <sup>(7)</sup>	6,76%

<sup>(5)</sup> Se la partecipazione è diretta o sia diretta che indiretta, inserire la quota detenuta direttamente dall'Amministrazione nella società.

<sup>(6)</sup> Compilare se per "Tipologia di Partecipazione" è stato indicato "Partecipazione Indiretta" o "Partecipazione diretta e indiretta". Inserire CF e denominazione dell'ultima tramite attraverso la quale la società è indirettamente partecipata dall'Amministrazione.

<sup>(7)</sup> Inserire la quota di partecipazione che la "tramite" detiene nella società.

## QUOTA DI POSSESSO – TIPO DI CONTROLLO

Indicare il tipo di controllo\* esercitato dall'Amministrazione sulla partecipata. Ai fini del controllo è necessario tener conto, oltre che della quota diretta, anche di eventuali quote indirette detenute dall'Amministrazione nella partecipata.

Nel caso di società partecipata indirettamente, in via generale, inserire il tipo di controllo esercitato dall'Amministrazione sulla "tramite".

NOME DEL CAMPO	Indicazioni per la compilazione
Tipo di controllo	nessuno

\*Per la definizione di controllo si rinvia all'atto di [orientamento del 15 febbraio 2018](#) emanato della Struttura di indirizzo, monitoraggio e controllo sull'attuazione del TUSP e alla deliberazione della Corte dei conti, Sezioni riunite in sede di controllo, 20 giugno 2019, n. 11/SSRRCO/QMIG/19.

## INFORMAZIONI ED ESITO PER LA RAZIONALIZZAZIONE

NOME DEL CAMPO	Indicazioni per la compilazione
Partecipazione ancora detenuta alla data di adozione del provvedimento	No

Se la partecipazione è ancora detenuta alla data di adozione del provvedimento continuare con la compilazione dei campi di seguito riportati. Altrimenti, se la partecipazione non è più detenuta alla data di adozione del provvedimento, deve essere compilata la scheda "Partecipazione non più detenuta" in base alla tipologia della razionalizzazione realizzata.

Società controllata da una quotata	Scegliere un elemento.
CF della società quotata controllante <sup>(8)</sup>	
Denominazione della società quotata controllante <sup>(8)</sup>	
La partecipata svolge un'attività di produzione di beni e servizi a favore dell'Amministrazione?	Scegliere un elemento.
Attività svolta dalla Partecipata	Scegliere un elemento.
Descrizione dell'attività	
Quota % di partecipazione detenuta dal soggetto privato <sup>(9)</sup>	
Svolgimento di attività analoghe a quelle svolte da altre società (art.20, c.2 lett.c)	Scegliere un elemento.
Necessità di contenimento dei costi di funzionamento (art.20, c.2 lett.f)	Scegliere un elemento.
Necessità di aggregazione di società (art.20, c.2 lett.g)	Scegliere un elemento.
L'Amministrazione ha fissato, con proprio provvedimento, obiettivi specifici sui costi di funzionamento della partecipata? (art.19, c, 5) <sup>(10)</sup>	Scegliere un elemento.
Esito della revisione periodica <sup>(11)</sup>	Scegliere un elemento.
Modalità (razionalizzazione) <sup>(12)</sup>	Scegliere un elemento.
Termine previsto per la razionalizzazione <sup>(12)</sup>	
Dichiarazione di Cessione a titolo oneroso in Revisione straordinaria <sup>(13)</sup>	Scegliere un elemento.
Applicazione dell'art.24, comma 5-ter <sup>(14) §</sup>	Scegliere un elemento.

NOME DEL CAMPO	Indicazioni per la compilazione
<b>Note*</b>	Nel mese di marzo 2022 Tecno Holding ha ceduto alla società "2i Aeroporti SpA" l'intera partecipazione detenuta in SAGAT SpA al prezzo di euro 7.063.682,00= poi integrata da euro 676.112,00= essendo maturate le condizioni previste dal contratto di cessione.

- <sup>(8)</sup> Compilare il campo solo se nel campo "Società controllata da una quotata" è stato scelto "sì".
- <sup>(9)</sup> Compilare il campo se "Attività svolta dalla Partecipata" precedentemente selezionata è "Realizzazione e gestione di opera pubblica ovvero organizzazione e gestione di servizio di interesse generale tramite PPP (Art.4, c.2, lett.c)".
- <sup>(10)</sup> Compilare il campo se "Tipo di controllo" è stato selezionato elemento diverso da "nessuno".
- <sup>(11)</sup> La compilazione del campo non è richiesta per le società in liquidazione, per quelle soggette a procedure concorsuali e per i GAL.
- <sup>(12)</sup> Campo obbligatorio se per "Esito della revisione periodica" è stato selezionato "Razionalizzazione".
- <sup>(13)</sup> Nel campo l'Amministrazione deve specificare se nel provvedimento di revisione straordinaria, adottato ai sensi dell'art. 24 del TUSP, era stato indicato l'esito "Cessione a titolo oneroso". La compilazione non è richiesta se la società è in liquidazione, è soggetta a procedura concorsuale, è un GAL o nel caso in cui nel campo "Attività svolta dalla partecipata" sia stato selezionato "Coordinamento e attuazione patti territoriali e contratti d'area ex delibera CIPE 21/03/1997 (Art. 26, c.7) oppure "Gestione delle case da gioco – società già costituita e autorizzata alla data del 23/09/2016 (art. 26, c. 12 sexies)".
- <sup>(14)</sup> Nel campo l'Amministrazione deve dichiarare se la misura di cessione a titolo oneroso non è stata attuata ai sensi dell'art. 24, comma 5-ter. Il campo va compilato nel caso in cui la risposta al campo precedente "Dichiarazione di Cessione a titolo oneroso in Revisione straordinaria" sia Sì.

<sup>§</sup> Nuovo campo rispetto alla rilevazione precedente.

\* Campo con compilazione facoltativa.

*Scheda di dettaglio***DATI ANAGRAFICI DELLA PARTECIPATA**

NOME DEL CAMPO	Indicazioni per la compilazione
Codice Fiscale	13564721002
Denominazione	UNIMERCATORUM S.R.L.
Data di costituzione della partecipata	08/10/2015
Forma giuridica	Società a responsabilità limitata
Tipo di fondazione	Scegliere un elemento.
Altra forma giuridica	
Stato di attività della partecipata	attiva
Data di inizio della procedura <sup>(1)</sup>	
Società con azioni quotate in mercati regolamentati <sup>(2)</sup>	no
Società che ha emesso strumenti finanziari quotati in mercati regolamentati (ex TUSP) <sup>(2)</sup>	no
La società è un GAL <sup>(2)</sup>	no

<sup>(1)</sup> Compilare solo se nel campo "stato di attività della partecipata" è stato indicato che sono in corso procedure di liquidazione oppure procedure concorsuali.

<sup>(2)</sup> Nell'applicativo le società con azioni quotate e quelle emittenti strumenti finanziari quotati in mercati regolamentati ("società quotate ex TUSP") e i Gruppi di Azione Locale (GAL) sono individuati mediante elenchi ufficiali.

**SEDE LEGALE DELLA PARTECIPATA**

NOME DEL CAMPO	Indicazioni per la compilazione
Stato	Italia
Provincia	RM
Comune	ROMA
CAP*	00186
Indirizzo*	PIAZZA MATTEI 10
Telefono*	
FAX*	
Email*	UNIMERCATORUM@LEGALMAIL.IT

\*campo con compilazione facoltativa

**SETTORE DI ATTIVITÀ DELLA PARTECIPATA**

Indicare il settore ATECO rappresentativo dell'attività svolta. Nel caso in cui i settori siano più di uno, indicarli in ordine decrescente di importanza. Non è più richiesto indicare il peso di ciascuna attività.

La lista dei codici Ateco è disponibile al link <http://www.istat.it/it/strumenti/definizioni-e-classificazioni/ateco-2007>

NOME DEL CAMPO	Indicazioni per la compilazione
Attività 1	Soggetto promotore e sostenitore dell'ateneo telematico Universitas Mercatorum (82.99.99)
Attività 2	
Attività 3	
Attività 4	

**ULTERIORI INFORMAZIONI SULLA PARTECIPATA\***

NOME DEL CAMPO	Indicazioni per la compilazione
Società in house	no
Previsione nello statuto di limiti sul fatturato <sup>(3)</sup>	Scegliere un elemento.
Società contenuta nell'allegato A al D.Lgs. n. 175/2016	no
Società a partecipazione pubblica di diritto singolare (art.1, c. 4, lett. A) <sup>#</sup>	no
Riferimento normativo società di diritto singolare <sup>(3)</sup>	
La società adotta un sistema di contabilità analitica e separata per attività?	no
Specificare se la disciplina applicata è stata dettata da:	Scegliere un elemento.
Società esclusa dall'applicazione dell'art. 4 con DPCM (art. 4, c. 9)	no
Società esclusa dall'applicazione dell'art. 4 con provvedimento del Presidente della Regione o delle Prov. Autonome (art. 4, c. 9)	no
Riferimento normativo atto esclusione <sup>(4)</sup>	

\* La compilazione della Sezione "Ulteriori Informazioni sulla partecipata" non è richiesta per "società quotate ex TUSP", se la società è un GAL oppure se lo stato di attività della società è "in liquidazione" o "soggetta a procedure concorsuali".

<sup>(3)</sup> Compilare il campo solo se nel campo precedente è stato scelto "sì"

<sup>(4)</sup> Compilare il campo solo se in uno dei campi precedenti è stato scelto "sì"

<sup>#</sup> Per la nozione giuridica di "società a partecipazione pubblica di diritto singolare" di cui all'art. 1, comma 4, del TUSP, si veda l'orientamento della Struttura di monitoraggio disponibile sul sito del DT al seguente link:

[http://www.dt.tesoro.it/export/sites/sitodt/modules/documenti\\_it/patrimonio\\_publico/patrimonio\\_pa/Orientamento\\_del\\_18\\_novembre\\_2019\\_xSocieta\\_a\\_partecipazione\\_pubblica\\_di\\_diritto\\_singolarex\\_.pdf](http://www.dt.tesoro.it/export/sites/sitodt/modules/documenti_it/patrimonio_publico/patrimonio_pa/Orientamento_del_18_novembre_2019_xSocieta_a_partecipazione_pubblica_di_diritto_singolarex_.pdf)

**DATI DI BILANCIO PER LA VERIFICA TUSP\***

NOME DEL CAMPO	Anno 2021
Tipologia di attività svolta	Attività produttive di beni e servizi
Numero medio di dipendenti	0
Numero dei componenti dell'organo di amministrazione	3
Compenso dei componenti dell'organo di amministrazione	11.000
Numero dei componenti dell'organo di controllo	3
Compenso dei componenti dell'organo di controllo	17.040

NOME DEL CAMPO	2021	2020	2019	2018	2017
Approvazione bilancio	sì	sì	sì	sì	sì
Risultato d'esercizio	16.986.655	1.359.044	219.954	82.054	42.675

\* La compilazione della Sezione "Dati di bilancio per la verifica TUSP" non è richiesta per le "società quotate ex TUSP", se lo stato di attività della società è "in liquidazione" o "soggetta a procedure concorsuali".

**1. Attività produttive di beni e servizi o Distretti tecnologici**

Compilare la seguente sotto-sezione se la "Tipologia di attività svolta" dalla partecipata è: "Attività produttive di beni e servizi" o "Attività di promozione e sviluppo di progetti di ricerca finanziati (Distretti tecnologici)".

NOME DEL CAMPO	2021	2020	2019
A1) Ricavi delle vendite e delle prestazioni	0	0	376.583
A5) Altri Ricavi e Proventi	1	495	3.351
di cui Contributi in conto esercizio	0	0	0

## QUOTA DI POSSESSO (quota diretta e/o indiretta)

NOME DEL CAMPO	Indicazioni per la compilazione
Tipologia di Partecipazione	Partecipazione indiretta
Quota diretta <sup>(5)</sup>	
Codice Fiscale Tramite <sup>(6)</sup>	12620491006
Denominazione Tramite (organismo) <sup>(6)</sup>	SISTEMA CAMERALE SERVIZI SOCIETA' CONSORTILE A RESPONSABILITA' LIMITATA IN FORMA ABBREVIATA SI.CAMERA S.C.R.L.
Quota detenuta dalla Tramite nella società <sup>(7)</sup>	33,33%

<sup>(5)</sup> Se la partecipazione è diretta o sia diretta che indiretta, inserire la quota detenuta direttamente dall'Amministrazione nella società.

<sup>(6)</sup> Compilare se per "Tipologia di Partecipazione" è stato indicato "Partecipazione Indiretta" o "Partecipazione diretta e indiretta". Inserire CF e denominazione dell'ultima tramite attraverso la quale la società è indirettamente partecipata dall'Amministrazione.

<sup>(7)</sup> Inserire la quota di partecipazione che la "tramite" detiene nella società.

## QUOTA DI POSSESSO – TIPO DI CONTROLLO

Indicare il tipo di controllo\* esercitato dall'Amministrazione sulla partecipata. Ai fini del controllo è necessario tener conto, oltre che della quota diretta, anche di eventuali quote indirette detenute dall'Amministrazione nella partecipata.

Nel caso di società partecipata indirettamente, in via generale, inserire il tipo di controllo esercitato dall'Amministrazione sulla "tramite".

NOME DEL CAMPO	Indicazioni per la compilazione
Tipo di controllo	nessuno

\*Per la definizione di controllo si rinvia all'atto di [orientamento del 15 febbraio 2018](#) emanato della Struttura di indirizzo, monitoraggio e controllo sull'attuazione del TUSP e alla deliberazione della Corte dei conti, Sezioni riunite in sede di controllo, 20 giugno 2019, n. 11/SSRRCO/QMIG/19.

## INFORMAZIONI ED ESITO PER LA RAZIONALIZZAZIONE

NOME DEL CAMPO	Indicazioni per la compilazione
Partecipazione ancora detenuta alla data di adozione del provvedimento	Sì

Se la partecipazione è ancora detenuta alla data di adozione del provvedimento continuare con la compilazione dei campi di seguito riportati. Altrimenti, se la partecipazione non è più detenuta alla data di adozione del provvedimento, deve essere compilata la scheda "Partecipazione non più detenuta" in base alla tipologia della razionalizzazione realizzata.

Società controllata da una quotata	No
CF della società quotata controllante <sup>(8)</sup>	
Denominazione della società quotata controllante <sup>(8)</sup>	
La partecipata svolge un'attività di produzione di beni e servizi a favore dell'Amministrazione?	No
Attività svolta dalla Partecipata	attività diversa dalle precedenti
Descrizione dell'attività	La società, dietro autorizzazione del Ministero dell'Università e della Ricerca, promuove e sostiene l'Università Telematica "Universitas Mercatorum", abilitata a rilasciare titoli accademici, così come previsto dal decreto 3 novembre 1999, n. 509 e dal decreto 22 ottobre 2004 n. 270 e s.m.i., al termine di corsi di studio erogati prevalentemente a distanza.
Quota % di partecipazione detenuta dal soggetto privato <sup>(9)</sup>	
Svolgimento di attività analoghe a quelle svolte da altre società (art.20, c.2 lett.c)	no
Necessità di contenimento dei costi di funzionamento (art.20, c.2 lett.f)	no
Necessità di aggregazione di società (art.20, c.2 lett.g)	no
L'Amministrazione ha fissato, con proprio provvedimento, obiettivi specifici sui costi di funzionamento della partecipata? (art.19, c, 5) <sup>(10)</sup>	no
Esito della revisione periodica <sup>(11)</sup>	mantenimento senza interventi
Modalità (razionalizzazione) <sup>(12)</sup>	Scegliere un elemento.
Termine previsto per la razionalizzazione <sup>(12)</sup>	

NOME DEL CAMPO	Indicazioni per la compilazione
<b>Dichiarazione di Cessione a titolo oneroso in Revisione straordinaria</b> (13)	<b>No</b>
<b>Applicazione dell'art.24, comma 5-ter</b> (14) §	Scegliere un elemento.
<b>Note*</b>	<p>Si precisa che Unimercaforum srl è il soggetto promotore dell'Università Telematica delle Camere di commercio Universitas Mercatorum.</p> <p>Va ricordato che tale ruolo di soggetto promotore è espressamente richiesto dal MIUR, organo di controllo dell'Università Telematica, e che la società Unimercaforum srl è stata costituita nell'ambito di un disegno coordinato da Unioncamere teso allo sviluppo dell'Ateneo.</p> <p>Nell'effettuare l'azione di ricognizione delle proprie partecipazioni dirette e indirette, la Camera di Commercio ha stabilito il mantenimento della partecipazione indiretta in Unimercaforum srl - che detiene in forza della sua quota di controllo in Si.Camera - senza necessità di alcuna azione di razionalizzazione sebbene due dei dati per la verifica del TUSP (fatturato e numero dei dipendenti) non siano rispondenti ai parametri previsti dalla legge. In particolare, con riferimento al fatturato di Unimercaforum, si ritiene che esso non sia un parametro significativo in quanto l'operatività della società è esclusivamente funzionale al ruolo di soggetto promotore dell'Ateneo; lo stesso dicasi per i dipendenti, in quanto la società utilizza, per esigenze di economicità, il personale dell'Ateneo.</p>

(8) Compilare il campo solo se nel campo "Società controllata da una quotata" è stato scelto "sì".

(9) Compilare il campo se "Attività svolta dalla Partecipata" precedentemente selezionata è "Realizzazione e gestione di opera pubblica ovvero organizzazione e gestione di servizio di interesse generale tramite PPP (Art.4, c.2, lett.c)".

(10) Compilare il campo se "Tipo di controllo" è stato selezionato elemento diverso da "nessuno".

(11) La compilazione del campo non è richiesta per le società in liquidazione, per quelle soggette a procedure concorsuali e per i GAL.

(12) Campo obbligatorio se per "Esito della revisione periodica" è stato selezionato "Razionalizzazione".

(13) Nel campo l'Amministrazione deve specificare se nel provvedimento di revisione straordinaria, adottato ai sensi dell'art. 24 del TUSP, era stato indicato l'esito "Cessione a titolo oneroso". La compilazione non è richiesta se la società è in liquidazione, è soggetta a procedura concorsuale, è un GAL o nel caso in cui nel campo "Attività svolta dalla partecipata" sia stato selezionato "Coordinamento e attuazione patti territoriali e contratti d'area ex delibera CIPE 21/03/1997 (Art. 26, c.7) oppure "Gestione delle case da gioco – società già costituita e autorizzata alla data del 23/09/2016 (art. 26, c. 12 sexies)".

(14) Nel campo l'Amministrazione deve dichiarare se la misura di cessione a titolo oneroso non è stata attuata ai sensi dell'art. 24, comma 5-ter. Il campo va compilato nel caso in cui la risposta al campo precedente "Dichiarazione di Cessione a titolo oneroso in Revisione straordinaria" sia Sì.

§ Nuovo campo rispetto alla rilevazione precedente.

\* Campo con compilazione facoltativa.

*Scheda di dettaglio*

## DATI ANAGRAFICI DELLA PARTECIPATA

NOME DEL CAMPO	Indicazioni per la compilazione
Codice Fiscale	02894610548
Denominazione	INTER.CAM. SOCIETA' CONSORTILE A R.L.
Data di costituzione della partecipata	11/07/2006
Forma giuridica	Società consortile a responsabilità limitata
Tipo di fondazione	Scegliere un elemento.
Altra forma giuridica	
Stato di attività della partecipata	attiva
Data di inizio della procedura <sup>(1)</sup>	
Società con azioni quotate in mercati regolamentati <sup>(2)</sup>	no
Società che ha emesso strumenti finanziari quotati in mercati regolamentati (ex TUSP) <sup>(2)</sup>	no
La società è un GAL <sup>(2)</sup>	no

<sup>(8)</sup> Compilare solo se nel campo "stato di attività della partecipata" è stato indicato che sono in corso procedure di liquidazione oppure procedure concorsuali.

<sup>(9)</sup> Nell'applicativo le società con azioni quotate e quelle emittenti strumenti finanziari quotati in mercati regolamentati ("società quotate ex TUSP") e i Gruppi di Azione Locale (GAL) sono individuati mediante elenchi ufficiali.

## SEDE LEGALE DELLA PARTECIPATA

NOME DEL CAMPO	Indicazioni per la compilazione
Stato	Italia
Provincia	PG
Comune	PERUGIA
CAP*	06121
Indirizzo*	LARGO CACCIATORI DELLE ALPI 42
Telefono*	
FAX*	
Email*	INTERCAM@PG.LEGALMAIL.CAMCOM.IT

\*campo con compilazione facoltativa

## SETTORE DI ATTIVITÀ DELLA PARTECIPATA

Indicare il settore ATECO rappresentativo dell'attività svolta. Nel caso in cui i settori siano più di uno, indicarli in ordine decrescente di importanza. Non è più richiesto indicare il peso di ciascuna attività.

La lista dei codici Ateco è disponibile al link <http://www.istat.it/it/strumenti/definizioni-e-classificazioni/ateco-2007>

NOME DEL CAMPO	Indicazioni per la compilazione
Attività 1	Altre elaborazioni elettroniche di dati: caricamento informatico delle banche dati; l'archiviazione ottica dei dati e lo sviluppo dell'informatizzazione dei servizi; indagini statistiche; servizio di call center, di portineria, di reception, di assistenza di sala; fornisce consulenze e prestazioni ad organismi del sistema camerale e ad altri enti pubblici (63.11.19)
Attività 2	Ricerche di mercato e sondaggi di opinione (73.2)
Attività 3	Attività dei call center (82.2)
Attività 4	Altre attività di servizi per la persona n.c.a. (96.09.09)

## ULTERIORI INFORMAZIONI SULLA PARTECIPATA\*

NOME DEL CAMPO	Indicazioni per la compilazione
Società in house	si
Previsione nello statuto di limiti sul fatturato <sup>(3)</sup>	no
Società contenuta nell'allegato A al D.Lgs. n. 175/2016	no
Società a partecipazione pubblica di diritto singolare (art.1, c. 4, lett. A) <sup>#</sup>	no
Riferimento normativo società di diritto singolare <sup>(3)</sup>	
La società adotta un sistema di contabilità analitica e separata per attività?	no
Specificare se la disciplina applicata è stata dettata da:	Scegliere un elemento.
Società esclusa dall'applicazione dell'art. 4 con DPCM (art. 4, c. 9)	no
Società esclusa dall'applicazione dell'art. 4 con provvedimento del Presidente della Regione o delle Prov. Autonome (art. 4, c. 9)	no
Riferimento normativo atto esclusione <sup>(4)</sup>	

\* La compilazione della Sezione "Ulteriori Informazioni sulla partecipata" non è richiesta per "società quotate ex TUSP", se la società è un GAL oppure se lo stato di attività della società è "in liquidazione" o "soggetta a procedure concorsuali".

<sup>(10)</sup> Compilare il campo solo se nel campo precedente è stato scelto "sì"

<sup>(11)</sup> Compilare il campo solo se in uno dei campi precedenti è stato scelto "sì"

<sup>#</sup> Per la nozione giuridica di "società a partecipazione pubblica di diritto singolare" di cui all'art. 1, comma 4, del TUSP, si veda l'orientamento della Struttura di monitoraggio disponibile sul sito del DT al seguente link:

[http://www.dt.tesoro.it/export/sites/sitodt/modules/documenti\\_it/patrimonio\\_publico/patrimonio\\_pa/Orientamento\\_del\\_18\\_novembre\\_2019\\_xSocietx\\_a\\_partecipazione\\_pubblica\\_di\\_diritto\\_singolarex\\_.pdf](http://www.dt.tesoro.it/export/sites/sitodt/modules/documenti_it/patrimonio_publico/patrimonio_pa/Orientamento_del_18_novembre_2019_xSocietx_a_partecipazione_pubblica_di_diritto_singolarex_.pdf)

## DATI DI BILANCIO PER LA VERIFICA TUSP\*

NOME DEL CAMPO	Anno 2021
Tipologia di attività svolta	Attività produttive di beni e servizi
Numero medio di dipendenti	28
Numero dei componenti dell'organo di amministrazione	3
Compenso dei componenti dell'organo di amministrazione	8.638
Numero dei componenti dell'organo di controllo	1
Compenso dei componenti dell'organo di controllo	7.613

NOME DEL CAMPO	2021	2020	2019	2018	2017
Approvazione bilancio	sì	sì	sì	sì	sì
Risultato d'esercizio	0	0	0	0	0

\* La compilazione della Sezione "Dati di bilancio per la verifica TUSP" non è richiesta per le "società quotate ex TUSP", se lo stato di attività della società è "in liquidazione" o "soggetta a procedure concorsuali".

## 1. Attività produttive di beni e servizi o Distretti tecnologici

Compilare la seguente sotto-sezione se la "Tipologia di attività svolta" dalla partecipata è: "Attività produttive di beni e servizi" o "Attività di promozione e sviluppo di progetti di ricerca finanziati (Distretti tecnologici)".

NOME DEL CAMPO	2021	2020	2019
A1) Ricavi delle vendite e delle prestazioni	1.094.870	948.196	848.372
A5) Altri Ricavi e Proventi	1	30	9
di cui Contributi in conto esercizio	0	0	0



## QUOTA DI POSSESSO (quota diretta e/o indiretta)

NOME DEL CAMPO	Indicazioni per la compilazione
Tipologia di Partecipazione	Partecipazione indiretta
Quota diretta <sup>(5)</sup>	
Codice Fiscale Tramite <sup>(6)</sup>	12620491006
Denominazione Tramite (organismo) <sup>(6)</sup>	SISTEMA CAMERALE SERVIZI SOCIETA' CONSORTILE A RESPONSABILITA' LIMITATA IN FORMA ABBREVIATA SI.CAMERA S.C.R.L.
Quota detenuta dalla Tramite nella società <sup>(7)</sup>	4%

<sup>(12)</sup> Se la partecipazione è diretta o sia diretta che indiretta, inserire la quota detenuta direttamente dall'Amministrazione nella società.

<sup>(13)</sup> Compilare se per "Tipologia di Partecipazione" è stato indicato "Partecipazione Indiretta" o "Partecipazione diretta e indiretta". Inserire CF e denominazione dell'ultima tramite attraverso la quale la società è indirettamente partecipata dall'Amministrazione.

<sup>(14)</sup> Inserire la quota di partecipazione che la "tramite" detiene nella società.

## QUOTA DI POSSESSO – TIPO DI CONTROLLO

Indicare il tipo di controllo\* esercitato dall'Amministrazione sulla partecipata. Ai fini del controllo è necessario tener conto, oltre che della quota diretta, anche di eventuali quote indirette detenute dall'Amministrazione nella partecipata.

Nel caso di società partecipata indirettamente, in via generale, inserire il tipo di controllo esercitato dall'Amministrazione sulla "tramite".

NOME DEL CAMPO	Indicazioni per la compilazione
Tipo di controllo	nessuno

\*Per la definizione di controllo si rinvia all'atto di [orientamento del 15 febbraio 2018](#) emanato della Struttura di indirizzo, monitoraggio e controllo sull'attuazione del TUSP e alla deliberazione della Corte dei conti, Sezioni riunite in sede di controllo, 20 giugno 2019, n. 11/SSRRCO/QMIG/19.

## INFORMAZIONI ED ESITO PER LA RAZIONALIZZAZIONE

NOME DEL CAMPO	Indicazioni per la compilazione
Partecipazione ancora detenuta alla data di adozione del provvedimento	Sì

Se la partecipazione è ancora detenuta alla data di adozione del provvedimento continuare con la compilazione dei campi di seguito riportati. Altrimenti, se la partecipazione non è più detenuta alla data di adozione del provvedimento, deve essere compilata la scheda "Partecipazione non più detenuta" in base alla tipologia della razionalizzazione realizzata.

Società controllata da una quotata	No
CF della società quotata controllante <sup>(8)</sup>	
Denominazione della società quotata controllante <sup>(8)</sup>	
La partecipata svolge un'attività di produzione di beni e servizi a favore dell'Amministrazione?	No
Attività svolta dalla Partecipata	autoproduzione di beni o servizi strumentali all'ente o agli enti pubblici partecipanti o allo svolgimento delle loro funzioni (Art. 4, c. 2, lett. d)
Descrizione dell'attività	La società fornisce alle camere di commercio socie servizi di varia natura: caricamento informatico delle banche dati; l'archiviazione ottica dei dati e lo sviluppo dell'informatizzazione dei servizi; indagini statistiche; servizio di call center, di portineria, di reception, di assistenza di sala; fornisce consulenze e prestazioni ad organismi del sistema camerale e ad altri enti pubblici.
Quota % di partecipazione detenuta dal soggetto privato <sup>(9)</sup>	
Svolgimento di attività analoghe a quelle svolte da altre società (art.20, c.2 lett.c)	no
Necessità di contenimento dei costi di funzionamento (art.20, c.2 lett.f)	no
Necessità di aggregazione di società (art.20, c.2 lett.g)	si
L'Amministrazione ha fissato, con proprio provvedimento, obiettivi specifici sui costi di funzionamento della partecipata? (art.19, c, 5) <sup>(10)</sup>	no
Esito della revisione periodica <sup>(11)</sup>	mantenimento senza interventi
Modalità (razionalizzazione) <sup>(12)</sup>	Scegliere un elemento.

NOME DEL CAMPO	Indicazioni per la compilazione
Termine previsto per la razionalizzazione <sup>(12)</sup>	
Dichiarazione di Cessione a titolo oneroso in Revisione straordinaria <sup>(13)</sup>	No
Applicazione dell'art.24, comma 5-ter <sup>(14)</sup> §	Scegliere un elemento.
Note*	<p>Inter.Cam è società <i>in house</i> del sistema camerale.</p> <p>Nell'effettuare l'azione di ricognizione delle proprie partecipazioni dirette e indirette, la Camera di Commercio ha stabilito il mantenimento della partecipazione indiretta in Inter.Cam s.c. a r.l. - che detiene in forza della sua quota di controllo in Si.Camera - senza necessità di alcuna azione di razionalizzazione sebbene il fatturato non abbia raggiunto nel triennio precedente il limite imposto dal TUSP (lettera d) comma 2 dell'art. 20): il perdurare nel 2021 del Covid-19 non ha consentito lo svolgimento completo delle attività e di conseguenza la possibilità di aumento del fatturato che, comunque, nel periodo di riferimento la società ha registrato in costante crescita.</p>

<sup>(8)</sup> Compilare il campo solo se nel campo "Società controllata da una quotata" è stato scelto "sì".

<sup>(9)</sup> Compilare il campo se "Attività svolta dalla Partecipata" precedentemente selezionata è "Realizzazione e gestione di opera pubblica ovvero organizzazione e gestione di servizio di interesse generale tramite PPP (Art.4, c.2, lett.c)".

<sup>(10)</sup> Compilare il campo se "Tipo di controllo" è stato selezionato elemento diverso da "nessuno".

<sup>(11)</sup> La compilazione del campo non è richiesta per le società in liquidazione, per quelle soggette a procedure concorsuali e per i GAL.

<sup>(12)</sup> Campo obbligatorio se per "Esito della revisione periodica" è stato selezionato "Razionalizzazione".

<sup>(13)</sup> Nel campo l'Amministrazione deve specificare se nel provvedimento di revisione straordinaria, adottato ai sensi dell'art. 24 del TUSP, era stato indicato l'esito "Cessione a titolo oneroso". La compilazione non è richiesta se la società è in liquidazione, è soggetta a procedura concorsuale, è un GAL o nel caso in cui nel campo "Attività svolta dalla partecipata" sia stato selezionato "Coordinamento e attuazione patti territoriali e contratti d'area ex delibera CIPE 21/03/1997 (Art. 26, c.7) oppure "Gestione delle case da gioco – società già costituita e autorizzata alla data del 23/09/2016 (art. 26, c. 12 sexies)".

<sup>(14)</sup> Nel campo l'Amministrazione deve dichiarare se la misura di cessione a titolo oneroso non è stata attuata ai sensi dell'art. 24, comma 5-ter. Il campo va compilato nel caso in cui la risposta al campo precedente "Dichiarazione di Cessione a titolo oneroso in Revisione straordinaria" sia Sì.

§ Nuovo campo rispetto alla rilevazione precedente.

\* Campo con compilazione facoltativa.

*Scheda di dettaglio*

## DATI ANAGRAFICI DELLA PARTECIPATA

NOME DEL CAMPO	Indicazioni per la compilazione
Codice Fiscale	01312720327
Denominazione	ARIES SOCIETA' CONSORTILE A RESPONSABILITA' LIMITATA
Data di costituzione della partecipata	04/06/2018
Forma giuridica	Società consortile a responsabilità limitata
Tipo di fondazione	Scegliere un elemento.
Altra forma giuridica	
Stato di attività della partecipata	attiva
Data di inizio della procedura <sup>(1)</sup>	
Società con azioni quotate in mercati regolamentati <sup>(2)</sup>	no
Società che ha emesso strumenti finanziari quotati in mercati regolamentati (ex TUSP) <sup>(2)</sup>	no
La società è un GAL <sup>(2)</sup>	no

<sup>(1)</sup> Compilare solo se nel campo "stato di attività della partecipata" è stato indicato che sono in corso procedure di liquidazione oppure procedure concorsuali.

<sup>(2)</sup> Nell'applicativo le società con azioni quotate e quelle emittenti strumenti finanziari quotati in mercati regolamentati ("società quotate ex TUSP") e i Gruppi di Azione Locale (GAL) sono individuati mediante elenchi ufficiali.

## SEDE LEGALE DELLA PARTECIPATA

NOME DEL CAMPO	Indicazioni per la compilazione
Stato	Italia
Provincia	TS
Comune	TRIESTE
CAP*	34121
Indirizzo*	PIAZZA DELLA BORSA 14
Telefono*	
FAX*	
Email*	aries@pec.vg.camcom.it

\*campo con compilazione facoltativa

## SETTORE DI ATTIVITÀ DELLA PARTECIPATA

Indicare il settore ATECO rappresentativo dell'attività svolta. Nel caso in cui i settori siano più di uno, indicarli in ordine decrescente di importanza. Non è più richiesto indicare il peso di ciascuna attività.

La lista dei codici Ateco è disponibile al link <http://www.istat.it/it/strumenti/definizioni-e-classificazioni/ateco-2007>

NOME DEL CAMPO	Indicazioni per la compilazione
Attività 1	Altre attività di consulenza imprenditoriale e altra consulenza amministrativo-gestionale e pianificazione aziendale (70.22.09)
Attività 2	
Attività 3	
Attività 4	

## ULTERIORI INFORMAZIONI SULLA PARTECIPATA\*

NOME DEL CAMPO	Indicazioni per la compilazione
Società in house	si
Previsione nello statuto di limiti sul fatturato <sup>(3)</sup>	si
Società contenuta nell'allegato A al D.Lgs. n. 175/2016	no
Società a partecipazione pubblica di diritto singolare (art.1, c. 4, lett. A) <sup>#</sup>	no
Riferimento normativo società di diritto singolare <sup>(3)</sup>	
La società adotta un sistema di contabilità analitica e separata per attività?	no
Specificare se la disciplina applicata è stata dettata da:	Scegliere un elemento.
Società esclusa dall'applicazione dell'art. 4 con DPCM (art. 4, c. 9)	no
Società esclusa dall'applicazione dell'art. 4 con provvedimento del Presidente della Regione o delle Prov. Autonome (art. 4, c. 9)	no
Riferimento normativo atto esclusione <sup>(4)</sup>	

\* La compilazione della Sezione "Ulteriori Informazioni sulla partecipata" non è richiesta per "società quotate ex TUSP", se la società è un GAL oppure se lo stato di attività della società è "in liquidazione" o "soggetta a procedure concorsuali".

<sup>(3)</sup> Compilare il campo solo se nel campo precedente è stato scelto "sì"

<sup>(4)</sup> Compilare il campo solo se in uno dei campi precedenti è stato scelto "sì"

<sup>#</sup> Per la nozione giuridica di "società a partecipazione pubblica di diritto singolare" di cui all'art. 1, comma 4, del TUSP, si veda l'orientamento della Struttura di monitoraggio disponibile sul sito del DT al seguente link:

[http://www.dt.tesoro.it/export/sites/sitodt/modules/documenti\\_it/patrimonio\\_publico/patrimonio\\_pa/Orientamento\\_del\\_18\\_novembre\\_2019\\_xSocietx\\_a\\_partecipazione\\_pubblica\\_di\\_diritto\\_singolarex\\_.pdf](http://www.dt.tesoro.it/export/sites/sitodt/modules/documenti_it/patrimonio_publico/patrimonio_pa/Orientamento_del_18_novembre_2019_xSocietx_a_partecipazione_pubblica_di_diritto_singolarex_.pdf)

## DATI DI BILANCIO PER LA VERIFICA TUSP\*

NOME DEL CAMPO	Anno 2021
Tipologia di attività svolta	Attività produttive di beni e servizi
Numero medio di dipendenti	25
Numero dei componenti dell'organo di amministrazione	3
Compenso dei componenti dell'organo di amministrazione	50.391
Numero dei componenti dell'organo di controllo	1
Compenso dei componenti dell'organo di controllo	14.446

NOME DEL CAMPO	2021	2020	2019	2018	2017
Approvazione bilancio	sì	sì	sì	sì	no
Risultato d'esercizio	17.084	-53.052	124	221	

\* La compilazione della Sezione "Dati di bilancio per la verifica TUSP" non è richiesta per le "società quotate ex TUSP", se lo stato di attività della società è "in liquidazione" o "soggetta a procedure concorsuali".

## 1. Attività produttive di beni e servizi o Distretti tecnologici

Compilare la seguente sotto-sezione se la "Tipologia di attività svolta" dalla partecipata è: "Attività produttive di beni e servizi" o "Attività di promozione e sviluppo di progetti di ricerca finanziati (Distretti tecnologici)".

NOME DEL CAMPO	2021	2020	2019
A1) Ricavi delle vendite e delle prestazioni	1.812.125	1.639.625	1.968.927
A5) Altri Ricavi e Proventi	364.489	314.798	375.286
di cui Contributi in conto esercizio	67.962	290.032	368.689

## QUOTA DI POSSESSO (quota diretta e/o indiretta)

NOME DEL CAMPO	Indicazioni per la compilazione
Tipologia di Partecipazione	Partecipazione indiretta
Quota diretta <sup>(5)</sup>	
Codice Fiscale Tramite <sup>(6)</sup>	12620491006
Denominazione Tramite (organismo) <sup>(6)</sup>	SISTEMA CAMERALE SERVIZI SOCIETA' CONSORTILE A RESPONSABILITA' LIMITATA IN FORMA ABBREVIATA SI.CAMERA S.C.R.L.
Quota detenuta dalla Tramite nella società <sup>(7)</sup>	1%

<sup>(5)</sup> Se la partecipazione è diretta o sia diretta che indiretta, inserire la quota detenuta direttamente dall'Amministrazione nella società.

<sup>(6)</sup> Compilare se per "Tipologia di Partecipazione" è stato indicato "Partecipazione Indiretta" o "Partecipazione diretta e indiretta". Inserire CF e denominazione dell'ultima tramite attraverso la quale la società è indirettamente partecipata dall'Amministrazione.

<sup>(7)</sup> Inserire la quota di partecipazione che la "tramite" detiene nella società.

## QUOTA DI POSSESSO – TIPO DI CONTROLLO

Indicare il tipo di controllo\* esercitato dall'Amministrazione sulla partecipata. Ai fini del controllo è necessario tener conto, oltre che della quota diretta, anche di eventuali quote indirette detenute dall'Amministrazione nella partecipata.

Nel caso di società partecipata indirettamente, in via generale, inserire il tipo di controllo esercitato dall'Amministrazione sulla "tramite".

NOME DEL CAMPO	Indicazioni per la compilazione
Tipo di controllo	controllo congiunto per effetto di norme statutarie

\*Per la definizione di controllo si rinvia all'atto di [orientamento del 15 febbraio 2018](#) emanato della Struttura di indirizzo, monitoraggio e controllo sull'attuazione del TUSP e alla deliberazione della Corte dei conti, Sezioni riunite in sede di controllo, 20 giugno 2019, n. 11/SSRRCO/QMIG/19.

## INFORMAZIONI ED ESITO PER LA RAZIONALIZZAZIONE

NOME DEL CAMPO	Indicazioni per la compilazione
Partecipazione ancora detenuta alla data di adozione del provvedimento	Sì

Se la partecipazione è ancora detenuta alla data di adozione del provvedimento continuare con la compilazione dei campi di seguito riportati. Altrimenti, se la partecipazione non è più detenuta alla data di adozione del provvedimento, deve essere compilata la scheda "Partecipazione non più detenuta" in base alla tipologia della razionalizzazione realizzata.

Società controllata da una quotata	No
CF della società quotata controllante <sup>(8)</sup>	
Denominazione della società quotata controllante <sup>(8)</sup>	
La partecipata svolge un'attività di produzione di beni e servizi a favore dell'Amministrazione?	No
Attività svolta dalla Partecipata	autoproduzione di beni o servizi strumentali all'ente o agli enti pubblici partecipanti o allo svolgimento delle loro funzioni (Art. 4, c. 2, lett. d)
Descrizione dell'attività	La società svolge su richiesta dei propri consorziati attività a favore dello sviluppo dell'imprenditorialità, nonché di orientamento e formazione delle imprese; oltre che azioni di sviluppo delle filiere, promozione di iniziative e progetti; preparazione delle imprese ad affrontare i mercati esteri, etc.
Quota % di partecipazione detenuta dal soggetto privato <sup>(9)</sup>	
Svolgimento di attività analoghe a quelle svolte da altre società (art.20, c.2 lett.c)	no
Necessità di contenimento dei costi di funzionamento (art.20, c.2 lett.f)	no
Necessità di aggregazione di società (art.20, c.2 lett.g)	no
L'Amministrazione ha fissato, con proprio provvedimento, obiettivi specifici sui costi di funzionamento della partecipata? (art.19, c, 5) <sup>(10)</sup>	no
Esito della revisione periodica <sup>(11)</sup>	mantenimento senza interventi
Modalità (razionalizzazione) <sup>(12)</sup>	Scegliere un elemento.
Termine previsto per la razionalizzazione <sup>(12)</sup>	

NOME DEL CAMPO	Indicazioni per la compilazione
Dichiarazione di Cessione a titolo oneroso in Revisione straordinaria <sup>(13)</sup>	No
Applicazione dell'art.24, comma 5-ter <sup>(14)</sup> §	Scegliere un elemento.
Note*	Aries è società <i>in house</i> del sistema camerale.

<sup>(8)</sup> Compilare il campo solo se nel campo "Società controllata da una quotata" è stato scelto "sì".

<sup>(9)</sup> Compilare il campo se "Attività svolta dalla Partecipata" precedentemente selezionata è "Realizzazione e gestione di opera pubblica ovvero organizzazione e gestione di servizio di interesse generale tramite PPP (Art.4, c.2, lett.c)".

<sup>(10)</sup> Compilare il campo se "Tipo di controllo" è stato selezionato elemento diverso da "nessuno".

<sup>(11)</sup> La compilazione del campo non è richiesta per le società in liquidazione, per quelle soggette a procedure concorsuali e per i GAL.

<sup>(12)</sup> Campo obbligatorio se per "Esito della revisione periodica" è stato selezionato "Razionalizzazione".

<sup>(13)</sup> Nel campo l'Amministrazione deve specificare se nel provvedimento di revisione straordinaria, adottato ai sensi dell'art. 24 del TUSP, era stato indicato l'esito "Cessione a titolo oneroso". La compilazione non è richiesta se la società è in liquidazione, è soggetta a procedura concorsuale, è un GAL o nel caso in cui nel campo "Attività svolta dalla partecipata" sia stato selezionato "Coordinamento e attuazione patti territoriali e contratti d'area ex delibera CIPE 21/03/1997 (Art. 26, c.7) oppure "Gestione delle case da gioco – società già costituita e autorizzata alla data del 23/09/2016 (art. 26, c. 12 sexies)".

<sup>(14)</sup> Nel campo l'Amministrazione deve dichiarare se la misura di cessione a titolo oneroso non è stata attuata ai sensi dell'art. 24, comma 5-ter. Il campo va compilato nel caso in cui la risposta al campo precedente "Dichiarazione di Cessione a titolo oneroso in Revisione straordinaria" sia Sì.

§ Nuovo campo rispetto alla rilevazione precedente.

\* Campo con compilazione facoltativa.

## I.TER SOCIETA' CONSORTILE A RESPONSABILITA' LIMITATA in sigla I.TER S.C.R.L.

### Scheda di dettaglio

#### DATI ANAGRAFICI DELLA PARTECIPATA

NOME DEL CAMPO	Indicazioni per la compilazione
Codice Fiscale	02968610309
Denominazione	I.TER SOCIETA' CONSORTILE A RESPONSABILITA' LIMITATA in sigla I.TER S.C.R.L.
Data di costituzione della partecipata	23/05/2019
Forma giuridica	Società consortile a responsabilità limitata
Tipo di fondazione	Scegliere un elemento.
Altra forma giuridica	
Stato di attività della partecipata	attiva
Data di inizio della procedura <sup>(1)</sup>	
Società con azioni quotate in mercati regolamentati <sup>(2)</sup>	no
Società che ha emesso strumenti finanziari quotati in mercati regolamentati (ex TUSP) <sup>(2)</sup>	no
La società è un GAL <sup>(2)</sup>	no

<sup>(1)</sup> Compilare solo se nel campo "stato di attività della partecipata" è stato indicato che sono in corso procedure di liquidazione oppure procedure concorsuali.

<sup>(2)</sup> Nell'applicativo le società con azioni quotate e quelle emittenti strumenti finanziari quotati in mercati regolamentati ("società quotate ex TUSP") e i Gruppi di Azione Locale (GAL) sono individuati mediante elenchi ufficiali.

#### SEDE LEGALE DELLA PARTECIPATA

NOME DEL CAMPO	Indicazioni per la compilazione
Stato	Italia
Provincia	UD
Comune	UDINE
CAP*	33100
Indirizzo*	VIA MORPURGO 4
Telefono*	
FAX*	
Email*	ITER@PEC.PNUD.CAMCOM.IT

\*campo con compilazione facoltativa

#### SETTORE DI ATTIVITÀ DELLA PARTECIPATA

Indicare il settore ATECO rappresentativo dell'attività svolta. Nel caso in cui i settori siano più di uno, indicarli in ordine decrescente di importanza. Non è più richiesto indicare il peso di ciascuna attività.

La lista dei codici Ateco è disponibile al link <http://www.istat.it/it/strumenti/definizioni-e-classificazioni/ateco-2007>

NOME DEL CAMPO	Indicazioni per la compilazione
Attività 1	Assistenza operativa al settore pubblico nell'ambito della promozione del territorio, supporto all'economia locale, interventi per il sostegno, la promozione e lo sviluppo competitivo delle imprese (70.21)
Attività 2	Gestione strutture e apparecchiature informatiche hardware – in house (62.03)
Attività 3	Corsi di formazione e aggiornamento professionale (85.59.2)
Attività 4	

## ULTERIORI INFORMAZIONI SULLA PARTECIPATA\*

NOME DEL CAMPO	Indicazioni per la compilazione
Società in house	si
Previsione nello statuto di limiti sul fatturato <sup>(3)</sup>	si
Società contenuta nell'allegato A al D.Lgs. n. 175/2016	no
Società a partecipazione pubblica di diritto singolare (art.1, c. 4, lett. A) <sup>#</sup>	no
Riferimento normativo società di diritto singolare <sup>(3)</sup>	
La società adotta un sistema di contabilità analitica e separata per attività?	no
Specificare se la disciplina applicata è stata dettata da:	Scegliere un elemento.
Società esclusa dall'applicazione dell'art. 4 con DPCM (art. 4, c. 9)	no
Società esclusa dall'applicazione dell'art. 4 con provvedimento del Presidente della Regione o delle Prov. Autonome (art. 4, c. 9)	no
Riferimento normativo atto esclusione <sup>(4)</sup>	

\* La compilazione della Sezione "Ulteriori Informazioni sulla partecipata" non è richiesta per "società quotate ex TUSP", se la società è un GAL oppure se lo stato di attività della società è "in liquidazione" o "soggetta a procedure concorsuali".

<sup>(3)</sup> Compilare il campo solo se nel campo precedente è stato scelto "sì"

<sup>(4)</sup> Compilare il campo solo se in uno dei campi precedenti è stato scelto "sì"

<sup>#</sup> Per la nozione giuridica di "società a partecipazione pubblica di diritto singolare" di cui all'art. 1, comma 4, del TUSP, si veda l'orientamento della Struttura di monitoraggio disponibile sul sito del DT al seguente link:

[http://www.dt.tesoro.it/export/sites/sitodt/modules/documenti\\_it/patrimonio\\_publico/patrimonio\\_pa/Orientamento\\_del\\_18\\_novembre\\_2019\\_xSocietx\\_a\\_partecipazione\\_pubblica\\_di\\_diritto\\_singolarex\\_.pdf](http://www.dt.tesoro.it/export/sites/sitodt/modules/documenti_it/patrimonio_publico/patrimonio_pa/Orientamento_del_18_novembre_2019_xSocietx_a_partecipazione_pubblica_di_diritto_singolarex_.pdf)

## DATI DI BILANCIO PER LA VERIFICA TUSP\*

NOME DEL CAMPO	Anno 2021
Tipologia di attività svolta	Attività produttive di beni e servizi
Numero medio di dipendenti	35
Numero dei componenti dell'organo di amministrazione	5
Compenso dei componenti dell'organo di amministrazione	55.000
Numero dei componenti dell'organo di controllo	1
Compenso dei componenti dell'organo di controllo	7.000

NOME DEL CAMPO	2021	2020	2019	2018	2017
Approvazione bilancio	sì	sì	sì	no	no
Risultato d'esercizio	-34.932	493	19.385		

\* La compilazione della Sezione "Dati di bilancio per la verifica TUSP" non è richiesta per le "società quotate ex TUSP", se lo stato di attività della società è "in liquidazione" o "soggetta a procedure concorsuali".

## 1. Attività produttive di beni e servizi o Distretti tecnologici

Compilare la seguente sotto-sezione se la "Tipologia di attività svolta" dalla partecipata è: "Attività produttive di beni e servizi" o "Attività di promozione e sviluppo di progetti di ricerca finanziati (Distretti tecnologici)".

NOME DEL CAMPO	2021	2020	2019
A1) Ricavi delle vendite e delle prestazioni	2.000.925	1.860.564	1.281.248
A5) Altri Ricavi e Proventi	4.851	71.057	2.734
di cui Contributi in conto esercizio	4.851	0	0



## QUOTA DI POSSESSO (quota diretta e/o indiretta)

NOME DEL CAMPO	Indicazioni per la compilazione
Tipologia di Partecipazione	Partecipazione indiretta
Quota diretta <sup>(5)</sup>	
Codice Fiscale Tramite <sup>(6)</sup>	12620491006
Denominazione Tramite (organismo) <sup>(6)</sup>	SISTEMA CAMERALE SERVIZI SOCIETA' CONSORTILE A RESPONSABILITA' LIMITATA IN FORMA ABBREVIATA SI.CAMERA S.C.R.L.
Quota detenuta dalla Tramite nella società <sup>(7)</sup>	1%

<sup>(5)</sup> Se la partecipazione è diretta o sia diretta che indiretta, inserire la quota detenuta direttamente dall'Amministrazione nella società.

<sup>(6)</sup> Compilare se per "Tipologia di Partecipazione" è stato indicato "Partecipazione Indiretta" o "Partecipazione diretta e indiretta". Inserire CF e denominazione dell'ultima tramite attraverso la quale la società è indirettamente partecipata dall'Amministrazione.

<sup>(7)</sup> Inserire la quota di partecipazione che la "tramite" detiene nella società.

## QUOTA DI POSSESSO – TIPO DI CONTROLLO

Indicare il tipo di controllo\* esercitato dall'Amministrazione sulla partecipata. Ai fini del controllo è necessario tener conto, oltre che della quota diretta, anche di eventuali quote indirette detenute dall'Amministrazione nella partecipata.

Nel caso di società partecipata indirettamente, in via generale, inserire il tipo di controllo esercitato dall'Amministrazione sulla "tramite".

NOME DEL CAMPO	Indicazioni per la compilazione
Tipo di controllo	controllo congiunto per effetto di norme statutarie

\*Per la definizione di controllo si rinvia all'atto di [orientamento del 15 febbraio 2018](#) emanato della Struttura di indirizzo, monitoraggio e controllo sull'attuazione del TUSP e alla deliberazione della Corte dei conti, Sezioni riunite in sede di controllo, 20 giugno 2019, n. 11/SSRRCO/QMIG/19.

## INFORMAZIONI ED ESITO PER LA RAZIONALIZZAZIONE

NOME DEL CAMPO	Indicazioni per la compilazione
Partecipazione ancora detenuta alla data di adozione del provvedimento	Sì

Se la partecipazione è ancora detenuta alla data di adozione del provvedimento continuare con la compilazione dei campi di seguito riportati. Altrimenti, se la partecipazione non è più detenuta alla data di adozione del provvedimento, deve essere compilata la scheda "Partecipazione non più detenuta" in base alla tipologia della razionalizzazione realizzata.

Società controllata da una quotata	No
CF della società quotata controllante <sup>(8)</sup>	
Denominazione della società quotata controllante <sup>(8)</sup>	
La partecipata svolge un'attività di produzione di beni e servizi a favore dell'Amministrazione?	No
Attività svolta dalla Partecipata	autoproduzione di beni o servizi strumentali all'ente o agli enti pubblici partecipanti o allo svolgimento delle loro funzioni (Art. 4, c. 2, lett. d)
Descrizione dell'attività	La società svolge su richiesta dei propri consorziati attività a favore dello sviluppo dell'imprenditorialità, nonché di orientamento e formazione delle imprese; oltre che azioni di sviluppo delle filiere, promozione di iniziative e progetti; preparazione delle imprese ad affrontare i mercati esteri, etc.
Quota % di partecipazione detenuta dal soggetto privato <sup>(9)</sup>	
Svolgimento di attività analoghe a quelle svolte da altre società (art.20, c.2 lett.c)	no
Necessità di contenimento dei costi di funzionamento (art.20, c.2 lett.f)	no
Necessità di aggregazione di società (art.20, c.2 lett.g)	no
L'Amministrazione ha fissato, con proprio provvedimento, obiettivi specifici sui costi di funzionamento della partecipata? (art.19, c, 5) <sup>(10)</sup>	no
Esito della revisione periodica <sup>(11)</sup>	mantenimento senza interventi
Modalità (razionalizzazione) <sup>(12)</sup>	Scegliere un elemento.
Termine previsto per la razionalizzazione <sup>(12)</sup>	

NOME DEL CAMPO	Indicazioni per la compilazione
Dichiarazione di Cessione a titolo oneroso in Revisione straordinaria <sup>(13)</sup>	No
Applicazione dell'art.24, comma 5-ter <sup>(14)</sup> §	Scegliere un elemento.
Note*	E' società <i>in house</i> del sistema camerale

<sup>(8)</sup> Compilare il campo solo se nel campo "Società controllata da una quotata" è stato scelto "sì".

<sup>(9)</sup> Compilare il campo se "Attività svolta dalla Partecipata" precedentemente selezionata è "Realizzazione e gestione di opera pubblica ovvero organizzazione e gestione di servizio di interesse generale tramite PPP (Art.4, c.2, lett.c)".

<sup>(10)</sup> Compilare il campo se "Tipo di controllo" è stato selezionato elemento diverso da "nessuno".

<sup>(11)</sup> La compilazione del campo non è richiesta per le società in liquidazione, per quelle soggette a procedure concorsuali e per i GAL.

<sup>(12)</sup> Campo obbligatorio se per "Esito della revisione periodica" è stato selezionato "Razionalizzazione".

<sup>(13)</sup> Nel campo l'Amministrazione deve specificare se nel provvedimento di revisione straordinaria, adottato ai sensi dell'art. 24 del TUSP, era stato indicato l'esito "Cessione a titolo oneroso". La compilazione non è richiesta se la società è in liquidazione, è soggetta a procedura concorsuale, è un GAL o nel caso in cui nel campo "Attività svolta dalla partecipata" sia stato selezionato "Coordinamento e attuazione patti territoriali e contratti d'area ex delibera CIPE 21/03/1997 (Art. 26, c.7) oppure "Gestione delle case da gioco – società già costituita e autorizzata alla data del 23/09/2016 (art. 26, c. 12 sexies)".

<sup>(14)</sup> Nel campo l'Amministrazione deve dichiarare se la misura di cessione a titolo oneroso non è stata attuata ai sensi dell'art. 24, comma 5-ter. Il campo va compilato nel caso in cui la risposta al campo precedente "Dichiarazione di Cessione a titolo oneroso in Revisione straordinaria" sia Sì.

§ Nuovo campo rispetto alla rilevazione precedente.

\*Campo con compilazione facoltativa.

*Scheda di dettaglio*

## DATI ANAGRAFICI DELLA PARTECIPATA

NOME DEL CAMPO	Indicazioni per la compilazione
Codice Fiscale	01430400034
Denominazione	TECNOPARCO DEL LAGO MAGGIORE S.R.L. IN LIQUIDAZIONE
Data di costituzione della partecipata	07/09/1992
Forma giuridica	Società a responsabilità limitata
Tipo di fondazione	Scegliere un elemento.
Altra forma giuridica	
Stato di attività della partecipata	in liquidazione volontaria o scioglimento
Data di inizio della procedura <sup>(1)</sup>	10/04/2014
Società con azioni quotate in mercati regolamentati <sup>(2)</sup>	no
Società che ha emesso strumenti finanziari quotati in mercati regolamentati (ex TUSP) <sup>(2)</sup>	no
La società è un GAL <sup>(2)</sup>	no

<sup>(1)</sup> Compilare solo se nel campo "stato di attività della partecipata" è stato indicato che sono in corso procedure di liquidazione oppure procedure concorsuali.

<sup>(2)</sup> Nell'applicativo le società con azioni quotate e quelle emittenti strumenti finanziari quotati in mercati regolamentati ("società quotate ex TUSP") e i Gruppi di Azione Locale (GAL) sono individuati mediante elenchi ufficiali.

## SEDE LEGALE DELLA PARTECIPATA

NOME DEL CAMPO	Indicazioni per la compilazione
Stato	Italia
Provincia	VB
Comune	VERBANIA
CAP*	28924
Indirizzo*	VIA DELL'INDUSTRIA 26
Telefono*	
FAX*	
Email*	TECNOPARCO@LEGALMAIL.IT

\*campo con compilazione facoltativa

## SETTORE DI ATTIVITÀ DELLA PARTECIPATA

Indicare il settore ATECO rappresentativo dell'attività svolta. Nel caso in cui i settori siano più di uno, indicarli in ordine decrescente di importanza. Non è più richiesto indicare il peso di ciascuna attività.

La lista dei codici Ateco è disponibile al link <http://www.istat.it/it/strumenti/definizioni-e-classificazioni/ateco-2007>

NOME DEL CAMPO	Indicazioni per la compilazione
Attività 1	Ricerca e sviluppo sperimentale nel campo delle scienze naturali e dell'ingegneria (72.1)
Attività 2	
Attività 3	
Attività 4	

## ULTERIORI INFORMAZIONI SULLA PARTECIPATA\*

NOME DEL CAMPO	Indicazioni per la compilazione
Società in house	no
Previsione nello statuto di limiti sul fatturato <sup>(3)</sup>	Scegliere un elemento.
Società contenuta nell'allegato A al D.Lgs. n. 175/2016	no
Società a partecipazione pubblica di diritto singolare (art.1, c. 4, lett. A) <sup>#</sup>	no
Riferimento normativo società di diritto singolare <sup>(3)</sup>	
La società adotta un sistema di contabilità analitica e separata per attività?	no
Specificare se la disciplina applicata è stata dettata da:	Scegliere un elemento.
Società esclusa dall'applicazione dell'art. 4 con DPCM (art. 4, c. 9)	no
Società esclusa dall'applicazione dell'art. 4 con provvedimento del Presidente della Regione o delle Prov. Autonome (art. 4, c. 9)	no
Riferimento normativo atto esclusione <sup>(4)</sup>	

\* La compilazione della Sezione "Ulteriori Informazioni sulla partecipata" non è richiesta per "società quotate ex TUSP", se la società è un GAL oppure se lo stato di attività della società è "in liquidazione" o "soggetta a procedure concorsuali".

<sup>(3)</sup> Compilare il campo solo se nel campo precedente è stato scelto "sì"

<sup>(4)</sup> Compilare il campo solo se in uno dei campi precedenti è stato scelto "sì"

<sup>#</sup> Per la nozione giuridica di "società a partecipazione pubblica di diritto singolare" di cui all'art. 1, comma 4, del TUSP, si veda l'orientamento della Struttura di monitoraggio disponibile sul sito del DT al seguente link:

[http://www.dt.tesoro.it/export/sites/sitodt/modules/documenti\\_it/patrimonio\\_publico/patrimonio\\_pa/Orientamento\\_del\\_18\\_novembre\\_2019\\_xSocietx\\_a\\_partecipazione\\_pubblica\\_di\\_diritto\\_singolarex\\_.pdf](http://www.dt.tesoro.it/export/sites/sitodt/modules/documenti_it/patrimonio_publico/patrimonio_pa/Orientamento_del_18_novembre_2019_xSocietx_a_partecipazione_pubblica_di_diritto_singolarex_.pdf)

## DATI DI BILANCIO PER LA VERIFICA TUSP\*

NOME DEL CAMPO	Anno 2021
Tipologia di attività svolta	Attività di promozione e sviluppo di progetti di ricerca finanziati (Distretti tecnologici)
Numero medio di dipendenti	1
Numero dei componenti dell'organo di amministrazione	1 (liquidatore)
Compenso dei componenti dell'organo di amministrazione	27.000 (versati direttamente a Finpiemonte Partecipazioni S.p.A.)
Numero dei componenti dell'organo di controllo	1
Compenso dei componenti dell'organo di controllo	5.200

NOME DEL CAMPO	2021	2020	2019	2018	2017
Approvazione bilancio	sì	sì	sì	sì	sì
Risultato d'esercizio	2.635	1.654.853	-150.029	-1.700.500	-574.128

\* La compilazione della Sezione "Dati di bilancio per la verifica TUSP" non è richiesta per le "società quotate ex TUSP", se lo stato di attività della società è "in liquidazione" o "soggetta a procedure concorsuali".

## 1. Attività produttive di beni e servizi o Distretti tecnologici

Compilare la seguente sotto-sezione se la "Tipologia di attività svolta" dalla partecipata è: "Attività produttive di beni e servizi" o "Attività di promozione e sviluppo di progetti di ricerca finanziati (Distretti tecnologici)".

NOME DEL CAMPO	2021	2020	2019
A1) Ricavi delle vendite e delle prestazioni	448.629	103.272	209.053
A5) Altri Ricavi e Proventi	49.191	2.755.215	299.864
di cui Contributi in conto esercizio		0	0

## QUOTA DI POSSESSO (quota diretta e/o indiretta)

NOME DEL CAMPO	Indicazioni per la compilazione
Tipologia di Partecipazione	Partecipazione indiretta
Quota diretta <sup>(5)</sup>	
Codice Fiscale Tramite <sup>(6)</sup>	01947660013
Denominazione Tramite (organismo) <sup>(6)</sup>	FINPIEMONTE S.P.A.
Quota detenuta dalla Tramite nella società <sup>(7)</sup>	78,18%
Codice Fiscale Tramite <sup>(6)</sup>	0871010039
Denominazione Tramite (organismo) <sup>(6)</sup>	SOCIETA' AREE INDUSTRIALI ED ARTIGIANALI - S.A.I.A. S.P.A. in fallimento dal 2020
Quota detenuta dalla Tramite nella società <sup>(7)</sup>	21,82%

<sup>(5)</sup> Se la partecipazione è diretta o sia diretta che indiretta, inserire la quota detenuta direttamente dall'Amministrazione nella società.

<sup>(6)</sup> Compilare se per "Tipologia di Partecipazione" è stato indicato "Partecipazione Indiretta" o "Partecipazione diretta e indiretta". Inserire CF e denominazione dell'ultima tramite attraverso la quale la società è indirettamente partecipata dall'Amministrazione.

<sup>(7)</sup> Inserire la quota di partecipazione che la "tramite" detiene nella società.

## QUOTA DI POSSESSO – TIPO DI CONTROLLO

Indicare il tipo di controllo\* esercitato dall'Amministrazione sulla partecipata. Ai fini del controllo è necessario tener conto, oltre che della quota diretta, anche di eventuali quote indirette detenute dall'Amministrazione nella partecipata.

Nel caso di società partecipata indirettamente, in via generale, inserire il tipo di controllo esercitato dall'Amministrazione sulla "tramite".

NOME DEL CAMPO	Indicazioni per la compilazione
Tipo di controllo	nessuno

\*Per la definizione di controllo si rinvia all'atto di [orientamento del 15 febbraio 2018](#) emanato della Struttura di indirizzo, monitoraggio e controllo sull'attuazione del TUSP e alla deliberazione della Corte dei conti, Sezioni riunite in sede di controllo, 20 giugno 2019, n. 11/SSRRCO/QMIG/19.

## INFORMAZIONI ED ESITO PER LA RAZIONALIZZAZIONE

NOME DEL CAMPO	Indicazioni per la compilazione
Partecipazione ancora detenuta alla data di adozione del provvedimento	Sì

Se la partecipazione è ancora detenuta alla data di adozione del provvedimento continuare con la compilazione dei campi di seguito riportati. Altrimenti, se la partecipazione non è più detenuta alla data di adozione del provvedimento, deve essere compilata la scheda "Partecipazione non più detenuta" in base alla tipologia della razionalizzazione realizzata.

Società controllata da una quotata	No
CF della società quotata controllante <sup>(8)</sup>	
Denominazione della società quotata controllante <sup>(8)</sup>	
La partecipata svolge un'attività di produzione di beni e servizi a favore dell'Amministrazione?	No
Attività svolta dalla Partecipata	produzione di un servizio di interesse generale (Art. 4, c. 2, lett. a)
Descrizione dell'attività	Fondare e sviluppare un parco tecnologico attuare il parco tecnologico ai sensi del Reg 2052/88 obiettivo 2 ed in particolare a titolo semplificativo di: stimolare e diffondere il progresso tecnico nei settori dell'elettronica, meccanica, materiali speciali e biotecnologie per la floricoltura e l'industria farmaceutica, promuovere e assistere la creazione di imprese innovative, organizzare la fase di strutturazione e di promozione sia nei confronti di enti economici privati sia verso realtà istituzionali
Quota % di partecipazione detenuta dal soggetto privato <sup>(9)</sup>	
Svolgimento di attività analoghe a quelle svolte da altre società (art.20, c.2 lett.c)	no
Necessità di contenimento dei costi di funzionamento (art.20, c.2 lett.f)	no
Necessità di aggregazione di società (art.20, c.2 lett.g)	no
L'Amministrazione ha fissato, con proprio provvedimento, obiettivi specifici sui costi di funzionamento della partecipata? (art.19, c, 5) <sup>(10)</sup>	Scegliere un elemento.

NOME DEL CAMPO	Indicazioni per la compilazione
Esito della revisione periodica <sup>(11)</sup>	razionalizzazione
Modalità (razionalizzazione) <sup>(12)</sup>	liquidazione della società
Termine previsto per la razionalizzazione <sup>(12)</sup>	<b>2023</b>
Dichiarazione di Cessione a titolo oneroso in Revisione straordinaria <sup>(13)</sup>	<b>No</b>
Applicazione dell'art.24, comma 5-ter <sup>(14)</sup> §	Scegliere un elemento.
<b>Note*</b>	<p>Parco scientifico e tecnologico: attività simile ad altre società, ma esercitata su differenti ambiti territoriali e con specificazioni di indirizzo e soggetti diversi.</p> <p>L'attività societaria è limitata alla sola gestione ordinaria ed al mantenimento dei beni immobili, al fine della loro conservazione e nell'ottica della loro alienazione secondo quanto previsto dal Piano di Risanamento.</p> <p>La società continua il Piano di Risanamento attestato ai sensi dell'art. 67 comma 3 lettera d) della Legge Fallimentare:</p> <ul style="list-style-type: none"> <li>• è proseguito nel corso del 2021, grazie alla liquidità iniziale giacente ed alla gestione attiva del patrimonio immobiliare, è stato dato corso al pagamento dei creditori privilegiati/strategici per complessivi euro 102.106,59 (avanzamento del rimborso pari al 40%);</li> <li>• nel corso del 2021, grazie ai flussi finanziari derivanti dalla vendita e dalla gestione attiva del patrimonio immobiliare residuo, è stato effettuato il Primo riparto tra i creditori aderenti al Piano, per complessivi euro 266.536,25=.</li> </ul> <p>Il compenso annuo del liquidatore di euro 20.000 + 7.000 per rimborso di spese di viaggio e trasferte sono stati versati direttamente a Finpiemonte Partecipazioni S.p.A., di cui il Liquidatore è dipendente.</p> <p>In attesa di conclusione della procedura di liquidazione.</p>

<sup>(8)</sup> Compilare il campo solo se nel campo "Società controllata da una quotata" è stato scelto "sì".

<sup>(9)</sup> Compilare il campo se "Attività svolta dalla Partecipata" precedentemente selezionata è "Realizzazione e gestione di opera pubblica ovvero organizzazione e gestione di servizio di interesse generale tramite PPP (Art.4, c.2, lett.c)".

<sup>(10)</sup> Compilare il campo se "Tipo di controllo" è stato selezionato elemento diverso da "nessuno".

<sup>(11)</sup> La compilazione del campo non è richiesta per le società in liquidazione, per quelle soggette a procedure concorsuali e per i GAL.

<sup>(12)</sup> Campo obbligatorio se per "Esito della revisione periodica" è stato selezionato "Razionalizzazione".

<sup>(13)</sup> Nel campo l'Amministrazione deve specificare se nel provvedimento di revisione straordinaria, adottato ai sensi dell'art. 24 del TUSP, era stato indicato l'esito "Cessione a titolo oneroso". La compilazione non è richiesta se la società è in liquidazione, è soggetta a procedura concorsuale, è un GAL o nel caso in cui nel campo "Attività svolta dalla partecipata" sia stato selezionato "Coordinamento e attuazione patti territoriali e contratti d'area ex delibera CIPE 21/03/1997 (Art. 26, c.7) oppure "Gestione delle case da gioco – società già costituita e autorizzata alla data del 23/09/2016 (art. 26, c. 12 sexies)".

<sup>(14)</sup> Nel campo l'Amministrazione deve dichiarare se la misura di cessione a titolo oneroso non è stata attuata ai sensi dell'art. 24, comma 5-ter. Il campo va compilato nel caso in cui la risposta al campo precedente "Dichiarazione di Cessione a titolo oneroso in Revisione straordinaria" sia Sì.

§ Nuovo campo rispetto alla rilevazione precedente.

\* Campo con compilazione facoltativa.

42

**PARCO SCIENTIFICO E TECNOLOGICO IN VALLE SCRIVIA S.P.A.**  
*in sigla P.S.T. S.P.A.*
*Scheda di dettaglio***DATI ANAGRAFICI DELLA PARTECIPATA**

NOME DEL CAMPO	Indicazioni per la compilazione
Codice Fiscale	01701830067
Denominazione	PARCO SCIENTIFICO E TECNOLOGICO IN VALLE SCRIVIA S.P.A. <i>in sigla P.S.T. S.P.A.</i>
Data di costituzione della partecipata	10/04/1996
Forma giuridica	Società per azioni
Tipo di fondazione	Scegliere un elemento.
Altra forma giuridica	
Stato di attività della partecipata	attiva
Data di inizio della procedura <sup>(1)</sup>	
Società con azioni quotate in mercati regolamentati <sup>(2)</sup>	no
Società che ha emesso strumenti finanziari quotati in mercati regolamentati (ex TUSP) <sup>(2)</sup>	no
La società è un GAL <sup>(2)</sup>	no

<sup>(1)</sup> Compilare solo se nel campo "stato di attività della partecipata" è stato indicato che sono in corso procedure di liquidazione oppure procedure concorsuali.

<sup>(2)</sup> Nell'applicativo le società con azioni quotate e quelle emittenti strumenti finanziari quotati in mercati regolamentati ("società quotate ex TUSP") e i Gruppi di Azione Locale (GAL) sono individuati mediante elenchi ufficiali.

**SEDE LEGALE DELLA PARTECIPATA**

NOME DEL CAMPO	Indicazioni per la compilazione
Stato	Italia
Provincia	AL
Comune	TORTONA
CAP*	15057
Indirizzo*	STRADA COMUNALE SAVONESA 9
Telefono*	
FAX*	
Email*	PST@PEC.PST.IT

\*campo con compilazione facoltativa

**SETTORE DI ATTIVITÀ DELLA PARTECIPATA**

Indicare il settore ATECO rappresentativo dell'attività svolta. Nel caso in cui i settori siano più di uno, indicarli in ordine decrescente di importanza. Non è più richiesto indicare il peso di ciascuna attività.

La lista dei codici Ateco è disponibile al link <http://www.istat.it/it/strumenti/definizioni-e-classificazioni/ateco-2007>

NOME DEL CAMPO	Indicazioni per la compilazione
Attività 1	Attività di consulenza gestionale (70.2)
Attività 2	Collaudi ed analisi tecniche (71.2)
Attività 3	Ricerca scientifica e sviluppo (72)
Attività 4	Istruzione post-secondaria universitaria e non universitaria (85.4)

## ULTERIORI INFORMAZIONI SULLA PARTECIPATA\*

NOME DEL CAMPO	Indicazioni per la compilazione
Società in house	no
Previsione nello statuto di limiti sul fatturato <sup>(3)</sup>	Scegliere un elemento.
Società contenuta nell'allegato A al D.Lgs. n. 175/2016	SI
Società a partecipazione pubblica di diritto singolare (art.1, c. 4, lett. A) <sup>#</sup>	no
Riferimento normativo società di diritto singolare <sup>(3)</sup>	
La società adotta un sistema di contabilità analitica e separata per attività?	no
Specificare se la disciplina applicata è stata dettata da:	Scegliere un elemento.
Società esclusa dall'applicazione dell'art. 4 con DPCM (art. 4, c. 9)	no
Società esclusa dall'applicazione dell'art. 4 con provvedimento del Presidente della Regione o delle Prov. Autonome (art. 4, c. 9)	no
Riferimento normativo atto esclusione <sup>(4)</sup>	

\* La compilazione della Sezione "Ulteriori Informazioni sulla partecipata" non è richiesta per "società quotate ex TUSP", se la società è un GAL oppure se lo stato di attività della società è "in liquidazione" o "soggetta a procedure concorsuali".

<sup>(3)</sup> Compilare il campo solo se nel campo precedente è stato scelto "sì"

<sup>(4)</sup> Compilare il campo solo se in uno dei campi precedenti è stato scelto "sì"

<sup>#</sup> Per la nozione giuridica di "società a partecipazione pubblica di diritto singolare" di cui all'art. 1, comma 4, del TUSP, si veda l'orientamento della Struttura di monitoraggio disponibile sul sito del DT al seguente link:

[http://www.dt.tesoro.it/export/sites/sitodt/modules/documenti\\_it/patrimonio\\_publico/patrimonio\\_pa/Orientamento\\_del\\_18\\_novembre\\_2019\\_xSocietx\\_a\\_partecipazione\\_publica\\_di\\_diritto\\_singolarex\\_.pdf](http://www.dt.tesoro.it/export/sites/sitodt/modules/documenti_it/patrimonio_publico/patrimonio_pa/Orientamento_del_18_novembre_2019_xSocietx_a_partecipazione_publica_di_diritto_singolarex_.pdf)

## DATI DI BILANCIO PER LA VERIFICA TUSP\*

NOME DEL CAMPO	Anno 2021
Tipologia di attività svolta	Attività di promozione e sviluppo di progetti di ricerca finanziati (Distretti tecnologici)
Numero medio di dipendenti	3
Numero dei componenti dell'organo di amministrazione	1
Compenso dei componenti dell'organo di amministrazione	0
Numero dei componenti dell'organo di controllo	3
Compenso dei componenti dell'organo di controllo	17.000

NOME DEL CAMPO	2021	2020	2019	2018	2017
Approvazione bilancio	sì	sì	sì	sì	sì
Risultato d'esercizio	12.469	81.957	-444.695	-17.856	10.702

\* La compilazione della Sezione "Dati di bilancio per la verifica TUSP" non è richiesta per le "società quotate ex TUSP", se lo stato di attività della società è "in liquidazione" o "soggetta a procedure concorsuali".

## 1. Attività produttive di beni e servizi o Distretti tecnologici

Compilare la seguente sotto-sezione se la "Tipologia di attività svolta" dalla partecipata è: "Attività produttive di beni e servizi" o "Attività di promozione e sviluppo di progetti di ricerca finanziati (Distretti tecnologici)".

NOME DEL CAMPO	2021	2020	2019
A1) Ricavi delle vendite e delle prestazioni	866.448	953.406	991.271
A5) Altri Ricavi e Proventi	463.945	335.014	272.238
di cui Contributi in conto esercizio	220.083	0	0



## QUOTA DI POSSESSO (quota diretta e/o indiretta)

NOME DEL CAMPO	Indicazioni per la compilazione
Tipologia di Partecipazione	Partecipazione indiretta
Quota diretta <sup>(5)</sup>	
Codice Fiscale Tramite <sup>(6)</sup>	01947660013
Denominazione Tramite (organismo) <sup>(6)</sup>	FINPIEMONTE S.P.A.
Quota detenuta dalla Tramite nella società <sup>(7)</sup>	79,24%

<sup>(5)</sup> Se la partecipazione è diretta o sia diretta che indiretta, inserire la quota detenuta direttamente dall'Amministrazione nella società.

<sup>(6)</sup> Compilare se per "Tipologia di Partecipazione" è stato indicato "Partecipazione Indiretta" o "Partecipazione diretta e indiretta". Inserire CF e denominazione dell'ultima tramite attraverso la quale la società è indirettamente partecipata dall'Amministrazione.

<sup>(7)</sup> Inserire la quota di partecipazione che la "tramite" detiene nella società.

## QUOTA DI POSSESSO – TIPO DI CONTROLLO

Indicare il tipo di controllo\* esercitato dall'Amministrazione sulla partecipata. Ai fini del controllo è necessario tener conto, oltre che della quota diretta, anche di eventuali quote indirette detenute dall'Amministrazione nella partecipata.

Nel caso di società partecipata indirettamente, in via generale, inserire il tipo di controllo esercitato dall'Amministrazione sulla "tramite".

NOME DEL CAMPO	Indicazioni per la compilazione
Tipo di controllo	nessuno

\*Per la definizione di controllo si rinvia all'atto di [orientamento del 15 febbraio 2018](#) emanato della Struttura di indirizzo, monitoraggio e controllo sull'attuazione del TUSP e alla deliberazione della Corte dei conti, Sezioni riunite in sede di controllo, 20 giugno 2019, n. 11/SSRRCO/QMIG/19.

## INFORMAZIONI ED ESITO PER LA RAZIONALIZZAZIONE

NOME DEL CAMPO	Indicazioni per la compilazione
Partecipazione ancora detenuta alla data di adozione del provvedimento	Sì

Se la partecipazione è ancora detenuta alla data di adozione del provvedimento continuare con la compilazione dei campi di seguito riportati. Altrimenti, se la partecipazione non è più detenuta alla data di adozione del provvedimento, deve essere compilata la scheda "Partecipazione non più detenuta" in base alla tipologia della razionalizzazione realizzata.

Società controllata da una quotata	No
CF della società quotata controllante <sup>(8)</sup>	
Denominazione della società quotata controllante <sup>(8)</sup>	
La partecipata svolge un'attività di produzione di beni e servizi a favore dell'Amministrazione?	No
Attività svolta dalla Partecipata	produzione di un servizio di interesse generale (Art. 4, c. 2, lett. a)
Descrizione dell'attività	La società ha per oggetto lo sviluppo e gestione del parco scientifico e tecnologico di Tortona (AL) operativo nei settori delle fonti energetiche rinnovabili, della meccanica e dei nuovi materiali. Promuove e attua il progresso scientifico e tecnologico favorendo insediamento nei laboratori/uffici di imprese a carattere innovativo di ricerca industriale, operanti nel settore delle fonti rinnovabili e dei nuovi materiali. Sta svolgendo il suo ruolo soggetto gestore del polo di innovazione – Cluster Green Chemistry and Advanced Materials – a valere sul POS-FESR 2014-2020, che risponde agli obiettivi di creazione di sinergie e collaborazioni tra pubblico e privato in ambito di ricerca e sviluppo sulla chimica verde.
Quota % di partecipazione detenuta dal soggetto privato <sup>(9)</sup>	
Svolgimento di attività analoghe a quelle svolte da altre società (art.20, c.2 lett.c)	no
Necessità di contenimento dei costi di funzionamento (art.20, c.2 lett.f)	no
Necessità di aggregazione di società (art.20, c.2 lett.g)	no
L'Amministrazione ha fissato, con proprio provvedimento, obiettivi specifici sui costi di funzionamento della partecipata? (art.19, c, 5) <sup>(10)</sup>	no

NOME DEL CAMPO	Indicazioni per la compilazione
Esito della revisione periodica <sup>(11)</sup>	mantenimento senza interventi
Modalità (razionalizzazione) <sup>(12)</sup>	Scegliere un elemento.
Termine previsto per la razionalizzazione <sup>(12)</sup>	
Dichiarazione di Cessione a titolo oneroso in Revisione straordinaria <sup>(13)</sup>	No
Applicazione dell'art.24, comma 5-ter <sup>(14)</sup> §	Scegliere un elemento.
Note*	Parco scientifico e tecnologico: attività simile ad altre società, ma esercitata su differenti ambiti territoriali e con specificazioni di indirizzo e soggetti diversi.

<sup>(8)</sup> Compilare il campo solo se nel campo "Società controllata da una quotata" è stato scelto "sì".

<sup>(9)</sup> Compilare il campo se "Attività svolta dalla Partecipata" precedentemente selezionata è "Realizzazione e gestione di opera pubblica ovvero organizzazione e gestione di servizio di interesse generale tramite PPP (Art.4, c.2, lett.c)".

<sup>(10)</sup> Compilare il campo se "Tipo di controllo" è stato selezionato elemento diverso da "nessuno".

<sup>(11)</sup> La compilazione del campo non è richiesta per le società in liquidazione, per quelle soggette a procedure concorsuali e per i GAL.

<sup>(12)</sup> Campo obbligatorio se per "Esito della revisione periodica" è stato selezionato "Razionalizzazione".

<sup>(13)</sup> Nel campo l'Amministrazione deve specificare se nel provvedimento di revisione straordinaria, adottato ai sensi dell'art. 24 del TUSP, era stato indicato l'esito "Cessione a titolo oneroso". La compilazione non è richiesta se la società è in liquidazione, è soggetta a procedura concorsuale, è un GAL o nel caso in cui nel campo "Attività svolta dalla partecipata" sia stato selezionato "Coordinamento e attuazione patti territoriali e contratti d'area ex delibera CIPE 21/03/1997 (Art. 26, c.7) oppure "Gestione delle case da gioco – società già costituita e autorizzata alla data del 23/09/2016 (art. 26, c. 12 sexies)".

<sup>(14)</sup> Nel campo l'Amministrazione deve dichiarare se la misura di cessione a titolo oneroso non è stata attuata ai sensi dell'art. 24, comma 5-ter. Il campo va compilato nel caso in cui la risposta al campo precedente "Dichiarazione di Cessione a titolo oneroso in Revisione straordinaria" sia Sì.

§ Nuovo campo rispetto alla rilevazione precedente.

\* Campo con compilazione facoltativa.

**BIOINDUSTRY PARK SILVANO FUMERO S.P.A.**  
*in sigla BI.P.CA. S.P.A.*
Scheda di dettaglio**DATI ANAGRAFICI DELLA PARTECIPATA**

NOME DEL CAMPO	Indicazioni per la compilazione
Codice Fiscale	06608260011
Denominazione	BIOINDUSTRY PARK SILVANO FUMERO S.P.A. <i>in sigla BI.P.CA. S.P.A.</i>
Data di costituzione della partecipata	18/12/1993
Forma giuridica	Società per azioni
Tipo di fondazione	Scegliere un elemento.
Altra forma giuridica	
Stato di attività della partecipata	attiva
Data di inizio della procedura <sup>(1)</sup>	
Società con azioni quotate in mercati regolamentati <sup>(2)</sup>	no
Società che ha emesso strumenti finanziari quotati in mercati regolamentati (ex TUSP) <sup>(2)</sup>	no
La società è un GAL <sup>(2)</sup>	no

<sup>(1)</sup> Compilare solo se nel campo "stato di attività della partecipata" è stato indicato che sono in corso procedure di liquidazione oppure procedure concorsuali.

<sup>(2)</sup> Nell'applicativo le società con azioni quotate e quelle emittenti strumenti finanziari quotati in mercati regolamentati ("società quotate ex TUSP") e i Gruppi di Azione Locale (GAL) sono individuati mediante elenchi ufficiali.

**SEDE LEGALE DELLA PARTECIPATA**

NOME DEL CAMPO	Indicazioni per la compilazione
Stato	Italia
Provincia	TO
Comune	COLLERETTO GIACOSA
CAP*	10010
Indirizzo*	VIA RIBES 5
Telefono*	0125 561311
FAX*	
Email*	BIOINDUSTRYPARK@PEC.IT

\*campo con compilazione facoltativa

**SETTORE DI ATTIVITÀ DELLA PARTECIPATA**

Indicare il settore ATECO rappresentativo dell'attività svolta. Nel caso in cui i settori siano più di uno, indicarli in ordine decrescente di importanza. Non è più richiesto indicare il peso di ciascuna attività.

La lista dei codici Ateco è disponibile al link <http://www.istat.it/it/strumenti/definizioni-e-classificazioni/ateco-2007>

NOME DEL CAMPO	Indicazioni per la compilazione
Attività 1	Ricerca e sviluppo sperimentale nel campo delle scienze naturali e dell'ingegneria (72.1)
Attività 2	Attività degli orti botanici, dei giardini zoologici e delle riserve naturali (91.04)
Attività 3	
Attività 4	

**ULTERIORI INFORMAZIONI SULLA PARTECIPATA\***

NOME DEL CAMPO	Indicazioni per la compilazione
Società in house	no
Previsione nello statuto di limiti sul fatturato <sup>(3)</sup>	Scegliere un elemento.
Società contenuta nell'allegato A al D.Lgs. n. 175/2016	no
Società a partecipazione pubblica di diritto singolare (art.1, c. 4, lett. A) <sup>#</sup>	no
Riferimento normativo società di diritto singolare <sup>(3)</sup>	
La società adotta un sistema di contabilità analitica e separata per attività?	no
Specificare se la disciplina applicata è stata dettata da:	Scegliere un elemento.
Società esclusa dall'applicazione dell'art. 4 con DPCM (art. 4, c. 9)	no
Società esclusa dall'applicazione dell'art. 4 con provvedimento del Presidente della Regione o delle Prov. Autonome (art. 4, c. 9)	no
Riferimento normativo atto esclusione <sup>(4)</sup>	

\* La compilazione della Sezione "Ulteriori Informazioni sulla partecipata" non è richiesta per "società quotate ex TUSP", se la società è un GAL oppure se lo stato di attività della società è "in liquidazione" o "soggetta a procedure concorsuali".

<sup>(3)</sup> Compilare il campo solo se nel campo precedente è stato scelto "sì"

<sup>(4)</sup> Compilare il campo solo se in uno dei campi precedenti è stato scelto "sì"

<sup>#</sup> Per la nozione giuridica di "società a partecipazione pubblica di diritto singolare" di cui all'art. 1, comma 4, del TUSP, si veda l'orientamento della Struttura di monitoraggio disponibile sul sito del DT al seguente link:

[http://www.dt.tesoro.it/export/sites/sitodt/modules/documenti\\_it/patrimonio\\_publico/patrimonio\\_pa/Orientamento\\_del\\_18\\_novembre\\_2019\\_xSocietx\\_a\\_partecipazione\\_pubblica\\_di\\_diritto\\_singolarex\\_.pdf](http://www.dt.tesoro.it/export/sites/sitodt/modules/documenti_it/patrimonio_publico/patrimonio_pa/Orientamento_del_18_novembre_2019_xSocietx_a_partecipazione_pubblica_di_diritto_singolarex_.pdf)

**DATI DI BILANCIO PER LA VERIFICA TUSP\***

NOME DEL CAMPO	Anno 2021
Tipologia di attività svolta	Attività di promozione e sviluppo di progetti di ricerca finanziati (Distretti tecnologici)
Numero medio di dipendenti	23
Numero dei componenti dell'organo di amministrazione	5
Compenso dei componenti dell'organo di amministrazione	29.488
Numero dei componenti dell'organo di controllo	3 + 2 supplenti
Compenso dei componenti dell'organo di controllo	30.210 + 7.000 revisore unico

NOME DEL CAMPO	2021	2020	2019	2018	2017
Approvazione bilancio	sì	sì	sì	sì	sì
Risultato d'esercizio	230.042	379.697	130.687	197.725	150.408

\* La compilazione della Sezione "Dati di bilancio per la verifica TUSP" non è richiesta per le "società quotate ex TUSP", se lo stato di attività della società è "in liquidazione" o "soggetta a procedure concorsuali".

**1. Attività produttive di beni e servizi o Distretti tecnologici**

Compilare la seguente sotto-sezione se la "Tipologia di attività svolta" dalla partecipata è: "Attività produttive di beni e servizi" o "Attività di promozione e sviluppo di progetti di ricerca finanziati (Distretti tecnologici)".

NOME DEL CAMPO	2021	2020	2019
A1) Ricavi delle vendite e delle prestazioni	4.128.439	4.221.499	3.779.742
A5) Altri Ricavi e Proventi	228.043	247.911	231.081
di cui Contributi in conto esercizio	1.240	445	1.094

## QUOTA DI POSSESSO (quota diretta e/o indiretta)

NOME DEL CAMPO	Indicazioni per la compilazione
Tipologia di Partecipazione	Partecipazione indiretta
Quota diretta <sup>(5)</sup>	
Codice Fiscale Tramite <sup>(6)</sup>	01947660013
Denominazione Tramite (organismo) <sup>(6)</sup>	FINPIEMONTE S.P.A.
Quota detenuta dalla Tramite nella società <sup>(7)</sup>	39,21%

<sup>(5)</sup> Se la partecipazione è diretta o sia diretta che indiretta, inserire la quota detenuta direttamente dall'Amministrazione nella società.

<sup>(6)</sup> Compilare se per "Tipologia di Partecipazione" è stato indicato "Partecipazione Indiretta" o "Partecipazione diretta e indiretta". Inserire CF e denominazione dell'ultima tramite attraverso la quale la società è indirettamente partecipata dall'Amministrazione.

<sup>(7)</sup> Inserire la quota di partecipazione che la "tramite" detiene nella società.

## QUOTA DI POSSESSO – TIPO DI CONTROLLO

Indicare il tipo di controllo\* esercitato dall'Amministrazione sulla partecipata. Ai fini del controllo è necessario tener conto, oltre che della quota diretta, anche di eventuali quote indirette detenute dall'Amministrazione nella partecipata.

Nel caso di società partecipata indirettamente, in via generale, inserire il tipo di controllo esercitato dall'Amministrazione sulla "tramite".

NOME DEL CAMPO	Indicazioni per la compilazione
Tipo di controllo	nessuno

\*Per la definizione di controllo si rinvia all'atto di [orientamento del 15 febbraio 2018](#) emanato della Struttura di indirizzo, monitoraggio e controllo sull'attuazione del TUSP e alla deliberazione della Corte dei conti, Sezioni riunite in sede di controllo, 20 giugno 2019, n. 11/SSRRCO/QMIG/19.

## INFORMAZIONI ED ESITO PER LA RAZIONALIZZAZIONE

NOME DEL CAMPO	Indicazioni per la compilazione
Partecipazione ancora detenuta alla data di adozione del provvedimento	Sì

Se la partecipazione è ancora detenuta alla data di adozione del provvedimento continuare con la compilazione dei campi di seguito riportati. Altrimenti, se la partecipazione non è più detenuta alla data di adozione del provvedimento, deve essere compilata la scheda "Partecipazione non più detenuta" in base alla tipologia della razionalizzazione realizzata.

Società controllata da una quotata	No
CF della società quotata controllante <sup>(8)</sup>	
Denominazione della società quotata controllante <sup>(8)</sup>	
La partecipata svolge un'attività di produzione di beni e servizi a favore dell'Amministrazione?	No
Attività svolta dalla Partecipata	gestione di fondi UE per conto di Stato o Regioni ovvero realizzazione di progetti di ricerca finanziati dall'UE (art.26,c.2)
Descrizione dell'attività	La società promuove e valorizza contenuti tecnologici e di ricerca e progetta, realizza, sviluppa e gestisce un Parco Scientifico a vocazione bioindustriale; attua il Parco Scientifico ai sensi dei Regolamenti CEE 2052/88 et 2081/93 - obiettivo 2; stimola e diffonde il progresso scientifico e tecnologico, svolge attività di studio, progettazione e produzione nei settori della biotecnologia, della farmaceutica, della chimica, dell'agricoltura, dell'alimentare, dell'ambiente, dell'energia, dei materiali, delle attrezzature scientifiche, dell'informatica e della robotica; promuove e svolge attività di ricerca industriale sviluppandone i contenuti ed attuandone direttamente i risultati in campo industriale, anche a mezzo produzione di software dedicato; promuove ed assiste la creazione di imprese innovative. Il Parco è stato riconosciuto soggetto gestore del Polo di Innovazione BIO P MED – cluster piemontese dedicato alle scienze della vita -con certificazione gold dell'UE. E' un parco scientifico specializzato su tematiche legate alla salute e alle scienze della vita. E' già stata costituita - tra il Parco ed soggetti del mondo accademico e privati operanti nel settore della scienza della vita – una fondazione ITS dedicata all'Alta Formazione nel medesimo settore .

NOME DEL CAMPO	Indicazioni per la compilazione
Quota % di partecipazione detenuta dal soggetto privato <sup>(9)</sup>	
Svolgimento di attività analoghe a quelle svolte da altre società (art.20, c.2 lett.c)	no
Necessità di contenimento dei costi di funzionamento (art.20, c.2 lett.f)	no
Necessità di aggregazione di società (art.20, c.2 lett.g)	no
L'Amministrazione ha fissato, con proprio provvedimento, obiettivi specifici sui costi di funzionamento della partecipata? (art.19, c, 5) <sup>(10)</sup>	Scegliere un elemento.
Esito della revisione periodica <sup>(11)</sup>	mantenimento senza interventi
Modalità (razionalizzazione) <sup>(12)</sup>	Scegliere un elemento.
Termine previsto per la razionalizzazione <sup>(12)</sup>	
Dichiarazione di Cessione a titolo oneroso in Revisione straordinaria <sup>(13)</sup>	No
Applicazione dell'art.24, comma 5-ter <sup>(14) §</sup>	Scegliere un elemento.
Note*	Parco scientifico e tecnologico: attività simile ad altre società, ma esercitata su differenti ambiti territoriali e con specificazioni di indirizzo e soggetti diversi.

<sup>(8)</sup> Compilare il campo solo se nel campo "Società controllata da una quotata" è stato scelto "sì".

<sup>(9)</sup> Compilare il campo se "Attività svolta dalla Partecipata" precedentemente selezionata è "Realizzazione e gestione di opera pubblica ovvero organizzazione e gestione di servizio di interesse generale tramite PPP (Art.4, c.2, lett.c)".

<sup>(10)</sup> Compilare il campo se "Tipo di controllo" è stato selezionato elemento diverso da "nessuno".

<sup>(11)</sup> La compilazione del campo non è richiesta per le società in liquidazione, per quelle soggette a procedure concorsuali e per i GAL.

<sup>(12)</sup> Campo obbligatorio se per "Esito della revisione periodica" è stato selezionato "Razionalizzazione".

<sup>(13)</sup> Nel campo l'Amministrazione deve specificare se nel provvedimento di revisione straordinaria, adottato ai sensi dell'art. 24 del TUSP, era stato indicato l'esito "Cessione a titolo oneroso". La compilazione non è richiesta se la società è in liquidazione, è soggetta a procedura concorsuale, è un GAL o nel caso in cui nel campo "Attività svolta dalla partecipata" sia stato selezionato "Coordinamento e attuazione patti territoriali e contratti d'area ex delibera CIPE 21/03/1997 (Art. 26, c.7) oppure "Gestione delle case da gioco – società già costituita e autorizzata alla data del 23/09/2016 (art. 26, c. 12 sexies)".

<sup>(14)</sup> Nel campo l'Amministrazione deve dichiarare se la misura di cessione a titolo oneroso non è stata attuata ai sensi dell'art. 24, comma 5-ter. Il campo va compilato nel caso in cui la risposta al campo precedente "Dichiarazione di Cessione a titolo oneroso in Revisione straordinaria" sia Sì.

§ Nuovo campo rispetto alla rilevazione precedente.

\* Campo con compilazione facoltativa.

44

**PARCO SCIENTIFICO TECNOLOGICO PER L'AMBIENTE - ENVIRONMENT PARK TORINO S.P.A.**  
*in versione abbreviata* ENVIRONMENT PARK S.P.A.

*Scheda di dettaglio***DATI ANAGRAFICI DELLA PARTECIPATA**

NOME DEL CAMPO	Indicazioni per la compilazione
Codice Fiscale	07154400019
Denominazione	PARCO SCIENTIFICO TECNOLOGICO PER L'AMBIENTE - ENVIRONMENT PARK TORINO S.P.A. <i>in versione abbreviata</i> ENVIRONMENT PARK S.P.A.
Data di costituzione della partecipata	10/06/1996
Forma giuridica	Società per azioni
Tipo di fondazione	Scegliere un elemento.
Altra forma giuridica	
Stato di attività della partecipata	attiva
Data di inizio della procedura <sup>(1)</sup>	
Società con azioni quotate in mercati regolamentati <sup>(2)</sup>	no
Società che ha emesso strumenti finanziari quotati in mercati regolamentati (ex TUSP) <sup>(2)</sup>	no
La società è un GAL <sup>(2)</sup>	no

<sup>(1)</sup> Compilare solo se nel campo "stato di attività della partecipata" è stato indicato che sono in corso procedure di liquidazione oppure procedure concorsuali.

<sup>(2)</sup> Nell'applicativo le società con azioni quotate e quelle emittenti strumenti finanziari quotati in mercati regolamentati ("società quotate ex TUSP") e i Gruppi di Azione Locale (GAL) sono individuati mediante elenchi ufficiali.

**SEDE LEGALE DELLA PARTECIPATA**

NOME DEL CAMPO	Indicazioni per la compilazione
Stato	Italia
Provincia	TO
Comune	TORINO
CAP*	10121
Indirizzo*	GALLERIA SAN FEDERICO 54
Telefono*	011 2258005
FAX*	
Email*	ENVIRONMENTPARK@PECSOCI.UI.TORINO.IT

\*campo con compilazione facoltativa

**SETTORE DI ATTIVITÀ DELLA PARTECIPATA**

Indicare il settore ATECO rappresentativo dell'attività svolta. Nel caso in cui i settori siano più di uno, indicarli in ordine decrescente di importanza. Non è più richiesto indicare il peso di ciascuna attività.

La lista dei codici Ateco è disponibile al link <http://www.istat.it/it/strumenti/definizioni-e-classificazioni/ateco-2007>

NOME DEL CAMPO	Indicazioni per la compilazione
Attività 1	Ricerca e sviluppo sperimentale nel campo delle altre scienze naturali e dell'ingegneria (72.19.09)
Attività 2	Locazione immobiliare di beni propri o in leasing (affitto) (68.20.01)
Attività 3	Corsi di formazione e corsi di aggiornamento professionale (85.59.2)
Attività 4	

## ULTERIORI INFORMAZIONI SULLA PARTECIPATA\*

NOME DEL CAMPO	Indicazioni per la compilazione
Società in house	no
Previsione nello statuto di limiti sul fatturato <sup>(3)</sup>	Scegliere un elemento.
Società contenuta nell'allegato A al D.Lgs. n. 175/2016	no
Società a partecipazione pubblica di diritto singolare (art.1, c. 4, lett. A) <sup>#</sup>	no
Riferimento normativo società di diritto singolare <sup>(3)</sup>	
La società adotta un sistema di contabilità analitica e separata per attività?	no
Specificare se la disciplina applicata è stata dettata da:	Scegliere un elemento.
Società esclusa dall'applicazione dell'art. 4 con DPCM (art. 4, c. 9)	no
Società esclusa dall'applicazione dell'art. 4 con provvedimento del Presidente della Regione o delle Prov. Autonome (art. 4, c. 9)	no
Riferimento normativo atto esclusione <sup>(4)</sup>	

\* La compilazione della Sezione "Ulteriori Informazioni sulla partecipata" non è richiesta per "società quotate ex TUSP", se la società è un GAL oppure se lo stato di attività della società è "in liquidazione" o "soggetta a procedure concorsuali".

<sup>(3)</sup> Compilare il campo solo se nel campo precedente è stato scelto "sì"

<sup>(4)</sup> Compilare il campo solo se in uno dei campi precedenti è stato scelto "sì"

<sup>#</sup> Per la nozione giuridica di "società a partecipazione pubblica di diritto singolare" di cui all'art. 1, comma 4, del TUSP, si veda l'orientamento della Struttura di monitoraggio disponibile sul sito del DT al seguente link:

[http://www.dt.tesoro.it/export/sites/sitodt/modules/documenti\\_it/patrimonio\\_publico/patrimonio\\_pa/Orientamento\\_del\\_18\\_novembre\\_2019\\_xSocietx\\_a\\_partecipazione\\_pubblica\\_di\\_diritto\\_singolarex\\_.pdf](http://www.dt.tesoro.it/export/sites/sitodt/modules/documenti_it/patrimonio_publico/patrimonio_pa/Orientamento_del_18_novembre_2019_xSocietx_a_partecipazione_pubblica_di_diritto_singolarex_.pdf)

## DATI DI BILANCIO PER LA VERIFICA TUSP\*

NOME DEL CAMPO	Anno 2021
Tipologia di attività svolta	Attività di promozione e sviluppo di progetti di ricerca finanziati (Distretti tecnologici)
Numero medio di dipendenti	30
Numero dei componenti dell'organo di amministrazione	5
Compenso dei componenti dell'organo di amministrazione	70.890
Numero dei componenti dell'organo di controllo	3 + 2 supplenti + società di revisione
Compenso dei componenti dell'organo di controllo	21.840 + 14.180 società di revisione

NOME DEL CAMPO	2021	2020	2019	2018	2017
Approvazione bilancio	sì	sì	sì	sì	sì
Risultato d'esercizio	15.299	52.838	64.745	117.047	65.476

\* La compilazione della Sezione "Dati di bilancio per la verifica TUSP" non è richiesta per le "società quotate ex TUSP", se lo stato di attività della società è "in liquidazione" o "soggetta a procedure concorsuali".

## 1. Attività produttive di beni e servizi o Distretti tecnologici

Compilare la seguente sotto-sezione se la "Tipologia di attività svolta" dalla partecipata è: "Attività produttive di beni e servizi" o "Attività di promozione e sviluppo di progetti di ricerca finanziati (Distretti tecnologici)".

NOME DEL CAMPO	2021	2020	2019
A1) Ricavi delle vendite e delle prestazioni	5.374.222	6.346.754	4.256.994
A5) Altri Ricavi e Proventi	921.203	945.331	912.336
di cui Contributi in conto esercizio	850.982	863.726	858.154



## QUOTA DI POSSESSO (quota diretta e/o indiretta)

NOME DEL CAMPO	Indicazioni per la compilazione
Tipologia di Partecipazione	Partecipazione indiretta
Quota diretta <sup>(5)</sup>	
Codice Fiscale Tramite <sup>(6)</sup>	01947660013
Denominazione Tramite (organismo) <sup>(6)</sup>	FINPIEMONTE S.P.A.
Quota detenuta dalla Tramite nella società <sup>(7)</sup>	38,66%

<sup>(5)</sup> Se la partecipazione è diretta o sia diretta che indiretta, inserire la quota detenuta direttamente dall'Amministrazione nella società.

<sup>(6)</sup> Compilare se per "Tipologia di Partecipazione" è stato indicato "Partecipazione Indiretta" o "Partecipazione diretta e indiretta". Inserire CF e denominazione dell'ultima tramite attraverso la quale la società è indirettamente partecipata dall'Amministrazione.

<sup>(7)</sup> Inserire la quota di partecipazione che la "tramite" detiene nella società.

## QUOTA DI POSSESSO – TIPO DI CONTROLLO

Indicare il tipo di controllo\* esercitato dall'Amministrazione sulla partecipata. Ai fini del controllo è necessario tener conto, oltre che della quota diretta, anche di eventuali quote indirette detenute dall'Amministrazione nella partecipata.

Nel caso di società partecipata indirettamente, in via generale, inserire il tipo di controllo esercitato dall'Amministrazione sulla "tramite".

NOME DEL CAMPO	Indicazioni per la compilazione
Tipo di controllo	nessuno

\*Per la definizione di controllo si rinvia all'atto di [orientamento del 15 febbraio 2018](#) emanato della Struttura di indirizzo, monitoraggio e controllo sull'attuazione del TUSP e alla deliberazione della Corte dei conti, Sezioni riunite in sede di controllo, 20 giugno 2019, n. 11/SSRRCO/QMIG/19.

## INFORMAZIONI ED ESITO PER LA RAZIONALIZZAZIONE

NOME DEL CAMPO	Indicazioni per la compilazione
Partecipazione ancora detenuta alla data di adozione del provvedimento	Sì

Se la partecipazione è ancora detenuta alla data di adozione del provvedimento continuare con la compilazione dei campi di seguito riportati. Altrimenti, se la partecipazione non è più detenuta alla data di adozione del provvedimento, deve essere compilata la scheda "Partecipazione non più detenuta" in base alla tipologia della razionalizzazione realizzata.

Società controllata da una quotata	No
CF della società quotata controllante <sup>(8)</sup>	
Denominazione della società quotata controllante <sup>(8)</sup>	
La partecipata svolge un'attività di produzione di beni e servizi a favore dell'Amministrazione?	No
Attività svolta dalla Partecipata	produzione di un servizio di interesse generale (Art. 4, c. 2, lett. a)
Descrizione dell'attività	La società attua e sviluppa Parchi Tecnologici con lo scopo di perseguire le finalità istituzionali degli enti pubblici soci, avvalendosi di risorse proprie e di tutte le forme di finanziamento accessibili per legge. La società opera a supporto dell'innovazione e del trasferimento tecnologico al fine di stimolare sviluppo e crescita, stimola e diffonde il progresso tecnico nel settore ambientale, promuove ed assiste la creazione di imprese innovative. E' pienamente operativa quale soggetto gestore del Polo Energy & Cleantech a valere sul POR-FESR 2014-2020, che risponde agli obiettivi di creazione di sinergie e collaborazioni tra pubblico e privato in ambito di ricerca e sviluppo energetica e ambientale.
Quota % di partecipazione detenuta dal soggetto privato <sup>(9)</sup>	
Svolgimento di attività analoghe a quelle svolte da altre società (art.20, c.2 lett.c)	no
Necessità di contenimento dei costi di funzionamento (art.20, c.2 lett.f)	no
Necessità di aggregazione di società (art.20, c.2 lett.g)	no
L'Amministrazione ha fissato, con proprio provvedimento, obiettivi specifici sui costi di funzionamento della partecipata? (art.19, c, 5) <sup>(10)</sup>	no
Esito della revisione periodica <sup>(11)</sup>	mantenimento senza interventi

NOME DEL CAMPO	Indicazioni per la compilazione
Modalità (razionalizzazione) <sup>(12)</sup>	Scegliere un elemento.
Termine previsto per la razionalizzazione <sup>(12)</sup>	
Dichiarazione di Cessione a titolo oneroso in Revisione straordinaria <sup>(13)</sup>	No
Applicazione dell'art.24, comma 5-ter <sup>(14)</sup> §	Scegliere un elemento.
Note*	Parco scientifico e tecnologico: attività simile ad altre società, ma esercitata su differenti ambiti territoriali e con specificazioni di indirizzo e soggetti diversi.

<sup>(8)</sup> Compilare il campo solo se nel campo "Società controllata da una quotata" è stato scelto "sì".

<sup>(9)</sup> Compilare il campo se "Attività svolta dalla Partecipata" precedentemente selezionata è "Realizzazione e gestione di opera pubblica ovvero organizzazione e gestione di servizio di interesse generale tramite PPP (Art.4, c.2, lett.c)".

<sup>(10)</sup> Compilare il campo se "Tipo di controllo" è stato selezionato elemento diverso da "nessuno".

<sup>(11)</sup> La compilazione del campo non è richiesta per le società in liquidazione, per quelle soggette a procedure concorsuali e per i GAL.

<sup>(12)</sup> Campo obbligatorio se per "Esito della revisione periodica" è stato selezionato "Razionalizzazione".

<sup>(13)</sup> Nel campo l'Amministrazione deve specificare se nel provvedimento di revisione straordinaria, adottato ai sensi dell'art. 24 del TUSP, era stato indicato l'esito "Cessione a titolo oneroso". La compilazione non è richiesta se la società è in liquidazione, è soggetta a procedura concorsuale, è un GAL o nel caso in cui nel campo "Attività svolta dalla partecipata" sia stato selezionato "Coordinamento e attuazione patti territoriali e contratti d'area ex delibera CIPE 21/03/1997 (Art. 26, c.7) oppure "Gestione delle case da gioco – società già costituita e autorizzata alla data del 23/09/2016 (art. 26, c. 12 sexies)".

<sup>(14)</sup> Nel campo l'Amministrazione deve dichiarare se la misura di cessione a titolo oneroso non è stata attuata ai sensi dell'art. 24, comma 5-ter. Il campo va compilato nel caso in cui la risposta al campo precedente "Dichiarazione di Cessione a titolo oneroso in Revisione straordinaria" sia Sì.

§ Nuovo campo rispetto alla rilevazione precedente.

\* Campo con compilazione facoltativa.

45

**SOCIETA' PER LA GESTIONE DELL'INCUBATORE DI IMPRESE E IL TRASFERIMENTO TECNOLOGICO DELL'UNIVERSITA' DEGLI STUDI DI TORINO SOC. CONS. A R.L.**  
*siglabile* 213T SOC. CONS. A R.L.

*Scheda di dettaglio***DATI ANAGRAFICI DELLA PARTECIPATA**

NOME DEL CAMPO	Indicazioni per la compilazione
Codice Fiscale	08701850011
Denominazione	SOCIETA' PER LA GESTIONE DELL'INCUBATORE DI IMPRESE E IL TRASFERIMENTO TECNOLOGICO DELL'UNIVERSITA' DEGLI STUDI DI TORINO SOC. CONS. A R.L. <i>siglabile</i> 213T SOC. CONS. A R.L.
Data di costituzione della partecipata	23/07/2003
Forma giuridica	Società consortile a responsabilità limitata
Tipo di fondazione	Scegliere un elemento.
Altra forma giuridica	
Stato di attività della partecipata	attiva
Data di inizio della procedura <sup>(1)</sup>	
Società con azioni quotate in mercati regolamentati <sup>(2)</sup>	no
Società che ha emesso strumenti finanziari quotati in mercati regolamentati (ex TUSP) <sup>(2)</sup>	no
La società è un GAL <sup>(2)</sup>	no

<sup>(1)</sup> Compilare solo se nel campo "stato di attività della partecipata" è stato indicato che sono in corso procedure di liquidazione oppure procedure concorsuali.

<sup>(2)</sup> Nell'applicativo le società con azioni quotate e quelle emittenti strumenti finanziari quotati in mercati regolamentati ("società quotate ex TUSP") e i Gruppi di Azione Locale (GAL) sono individuati mediante elenchi ufficiali.

**SEDE LEGALE DELLA PARTECIPATA**

NOME DEL CAMPO	Indicazioni per la compilazione
Stato	Italia
Provincia	TO
Comune	TORINO
CAP*	10135
Indirizzo*	VIA GIOACCHINO QUARELLO 15/A
Telefono*	011 6706345
FAX*	
Email*	213T@PEC.IT

\*campo con compilazione facoltativa

**SETTORE DI ATTIVITÀ DELLA PARTECIPATA**

Indicare il settore ATECO rappresentativo dell'attività svolta. Nel caso in cui i settori siano più di uno, indicarli in ordine decrescente di importanza. Non è più richiesto indicare il peso di ciascuna attività.

La lista dei codici Ateco è disponibile al link <http://www.istat.it/it/strumenti/definizioni-e-classificazioni/ateco-2007>

NOME DEL CAMPO	Indicazioni per la compilazione
Attività 1	Altre attività di consulenza imprenditoriale e altra consulenza amministrativo-gestionale e pianificazione aziendale (M. 70.22.09)
Attività 2	
Attività 3	
Attività 4	

**ULTERIORI INFORMAZIONI SULLA PARTECIPATA\***

NOME DEL CAMPO	Indicazioni per la compilazione
Società in house	no
Previsione nello statuto di limiti sul fatturato <sup>(3)</sup>	Scegliere un elemento.
Società contenuta nell'allegato A al D.Lgs. n. 175/2016	no
Società a partecipazione pubblica di diritto singolare (art.1, c. 4, lett. A) #	no
Riferimento normativo società di diritto singolare <sup>(3)</sup>	
La società adotta un sistema di contabilità analitica e separata per attività?	no
Specificare se la disciplina applicata è stata dettata da:	Scegliere un elemento.
Società esclusa dall'applicazione dell'art. 4 con DPCM (art. 4, c. 9)	no
Società esclusa dall'applicazione dell'art. 4 con provvedimento del Presidente della Regione o delle Prov. Autonome (art. 4, c. 9)	no
Riferimento normativo atto esclusione <sup>(4)</sup>	

\* La compilazione della Sezione "Ulteriori Informazioni sulla partecipata" non è richiesta per "società quotate ex TUSP", se la società è un GAL oppure se lo stato di attività della società è "in liquidazione" o "soggetta a procedure concorsuali".

<sup>(3)</sup> Compilare il campo solo se nel campo precedente è stato scelto "sì"

<sup>(4)</sup> Compilare il campo solo se in uno dei campi precedenti è stato scelto "sì"

#Per la nozione giuridica di "società a partecipazione pubblica di diritto singolare" di cui all'art. 1, comma 4, del TUSP, si veda l'orientamento della Struttura di monitoraggio disponibile sul sito del DT al seguente link:

[http://www.dt.tesoro.it/export/sites/sitodt/modules/documenti\\_it/patrimonio\\_publico/patrimonio\\_pa/Orientamento\\_del\\_18\\_novembre\\_2019\\_xSocietx\\_a\\_partecipazione\\_pubblica\\_di\\_diritto\\_singolarex\\_.pdf](http://www.dt.tesoro.it/export/sites/sitodt/modules/documenti_it/patrimonio_publico/patrimonio_pa/Orientamento_del_18_novembre_2019_xSocietx_a_partecipazione_pubblica_di_diritto_singolarex_.pdf)

**DATI DI BILANCIO PER LA VERIFICA TUSP\***

NOME DEL CAMPO	Anno 2021
Tipologia di attività svolta	Attività di promozione e sviluppo di progetti di ricerca finanziati (Distretti tecnologici)
Numero medio di dipendenti	11
Numero dei componenti dell'organo di amministrazione	5
Compenso dei componenti dell'organo di amministrazione	0
Numero dei componenti dell'organo di controllo	1
Compenso dei componenti dell'organo di controllo	3.120

NOME DEL CAMPO	2021	2020	2019	2018	2017
Approvazione bilancio	sì	sì	sì	sì	sì
Risultato d'esercizio	27.671	14.365	11.060	17.119	26.850

\* La compilazione della Sezione "Dati di bilancio per la verifica TUSP" non è richiesta per le "società quotate ex TUSP", se lo stato di attività della società è "in liquidazione" o "soggetta a procedure concorsuali".

**1. Attività produttive di beni e servizi o Distretti tecnologici**

Compilare la seguente sotto-sezione se la "Tipologia di attività svolta" dalla partecipata è: "Attività produttive di beni e servizi" o "Attività di promozione e sviluppo di progetti di ricerca finanziati (Distretti tecnologici)".

NOME DEL CAMPO	2021	2020	2019
A1) Ricavi delle vendite e delle prestazioni	1.907.587	2.011.136	1.982.257
A5) Altri Ricavi e Proventi	218.999	14.759	52.436
di cui Contributi in conto esercizio	0	2.565	24.179

## QUOTA DI POSSESSO (quota diretta e/o indiretta)

NOME DEL CAMPO	Indicazioni per la compilazione
Tipologia di Partecipazione	Partecipazione indiretta
Quota diretta <sup>(5)</sup>	
Codice Fiscale Tramite <sup>(6)</sup>	01947660013
Denominazione Tramite (organismo) <sup>(6)</sup>	FINPIEMONTE S.P.A.
Quota detenuta dalla Tramite nella società <sup>(7)</sup>	25%

<sup>(5)</sup> Se la partecipazione è diretta o sia diretta che indiretta, inserire la quota detenuta direttamente dall'Amministrazione nella società.

<sup>(6)</sup> Compilare se per "Tipologia di Partecipazione" è stato indicato "Partecipazione Indiretta" o "Partecipazione diretta e indiretta". Inserire CF e denominazione dell'ultima tramite attraverso la quale la società è indirettamente partecipata dall'Amministrazione.

<sup>(7)</sup> Inserire la quota di partecipazione che la "tramite" detiene nella società.

## QUOTA DI POSSESSO – TIPO DI CONTROLLO

Indicare il tipo di controllo\* esercitato dall'Amministrazione sulla partecipata. Ai fini del controllo è necessario tener conto, oltre che della quota diretta, anche di eventuali quote indirette detenute dall'Amministrazione nella partecipata.

Nel caso di società partecipata indirettamente, in via generale, inserire il tipo di controllo esercitato dall'Amministrazione sulla "tramite".

NOME DEL CAMPO	Indicazioni per la compilazione
Tipo di controllo	nessuno

\*Per la definizione di controllo si rinvia all'atto di [orientamento del 15 febbraio 2018](#) emanato della Struttura di indirizzo, monitoraggio e controllo sull'attuazione del TUSP e alla deliberazione della Corte dei conti, Sezioni riunite in sede di controllo, 20 giugno 2019, n. 11/SSRRCO/QMIG/19.

## INFORMAZIONI ED ESITO PER LA RAZIONALIZZAZIONE

NOME DEL CAMPO	Indicazioni per la compilazione
Partecipazione ancora detenuta alla data di adozione del provvedimento	Sì

Se la partecipazione è ancora detenuta alla data di adozione del provvedimento continuare con la compilazione dei campi di seguito riportati. Altrimenti, se la partecipazione non è più detenuta alla data di adozione del provvedimento, deve essere compilata la scheda "Partecipazione non più detenuta" in base alla tipologia della razionalizzazione realizzata.

Società controllata da una quotata	No
CF della società quotata controllante <sup>(8)</sup>	
Denominazione della società quotata controllante <sup>(8)</sup>	
La partecipata svolge un'attività di produzione di beni e servizi a favore dell'Amministrazione?	No
Attività svolta dalla Partecipata	attività svolte dalle società con caratteristiche di spin off o start up universitari o con caratteristiche analoghe partecipate dagli enti di ricerca (Art. 4, c. 8)
Descrizione dell'attività	La società consortile, senza scopo di lucro, promuove, sostiene, supporta, nell'interesse pubblico, la creazione di nuove imprese e il trasferimento all'industria delle conoscenze e dei risultati della ricerca dei consorziati, in collaborazione con l'Università degli Studi di Torino. A tal fine ha ad oggetto l'incubazione di nuove imprese; la promozione della cultura imprenditoriale ed industriale all'interno dei corsi istituzionali dell'università; la valorizzazione economica dei risultati della ricerca scientifica e dell'innovazione tecnologica; la tutela della proprietà intellettuale e la valorizzazione del know-how, invenzioni e brevetti emersi dall'attività di ricerca dell'università.
Quota % di partecipazione detenuta dal soggetto privato <sup>(9)</sup>	
Svolgimento di attività analoghe a quelle svolte da altre società (art.20, c.2 lett.c)	no
Necessità di contenimento dei costi di funzionamento (art.20, c.2 lett.f)	no
Necessità di aggregazione di società (art.20, c.2 lett.g)	no
L'Amministrazione ha fissato, con proprio provvedimento, obiettivi specifici sui costi di funzionamento della partecipata? (art.19, c, 5) <sup>(10)</sup>	no

NOME DEL CAMPO	Indicazioni per la compilazione
Esito della revisione periodica <sup>(11)</sup>	mantenimento senza interventi
Modalità (razionalizzazione) <sup>(12)</sup>	Scegliere un elemento.
Termine previsto per la razionalizzazione <sup>(12)</sup>	
Dichiarazione di Cessione a titolo oneroso in Revisione straordinaria <sup>(13)</sup>	No
Applicazione dell'art.24, comma 5-ter <sup>(14)</sup> §	Scegliere un elemento.
Note*	Incubatore d'impresa universitario: attività che potrebbe risultare simile ad altre società ma svolta in territori diversi e con specificazioni di indirizzo e soggetti diversi.

<sup>(8)</sup> Compilare il campo solo se nel campo "Società controllata da una quotata" è stato scelto "sì".

<sup>(9)</sup> Compilare il campo se "Attività svolta dalla Partecipata" precedentemente selezionata è "Realizzazione e gestione di opera pubblica ovvero organizzazione e gestione di servizio di interesse generale tramite PPP (Art.4, c.2, lett.c)".

<sup>(10)</sup> Compilare il campo se "Tipo di controllo" è stato selezionato elemento diverso da "nessuno".

<sup>(11)</sup> La compilazione del campo non è richiesta per le società in liquidazione, per quelle soggette a procedure concorsuali e per i GAL.

<sup>(12)</sup> Campo obbligatorio se per "Esito della revisione periodica" è stato selezionato "Razionalizzazione".

<sup>(13)</sup> Nel campo l'Amministrazione deve specificare se nel provvedimento di revisione straordinaria, adottato ai sensi dell'art. 24 del TUSP, era stato indicato l'esito "Cessione a titolo oneroso". La compilazione non è richiesta se la società è in liquidazione, è soggetta a procedura concorsuale, è un GAL o nel caso in cui nel campo "Attività svolta dalla partecipata" sia stato selezionato "Coordinamento e attuazione patti territoriali e contratti d'area ex delibera CIPE 21/03/1997 (Art. 26, c.7) oppure "Gestione delle case da gioco – società già costituita e autorizzata alla data del 23/09/2016 (art. 26, c. 12 sexies)".

<sup>(14)</sup> Nel campo l'Amministrazione deve dichiarare se la misura di cessione a titolo oneroso non è stata attuata ai sensi dell'art. 24, comma 5-ter. Il campo va compilato nel caso in cui la risposta al campo precedente "Dichiarazione di Cessione a titolo oneroso in Revisione straordinaria" sia Sì.

§ Nuovo campo rispetto alla rilevazione precedente.

\* Campo con compilazione facoltativa.

*Scheda di dettaglio*

## DATI ANAGRAFICI DELLA PARTECIPATA

NOME DEL CAMPO	Indicazioni per la compilazione
Codice Fiscale	07793080016
Denominazione	INCUBATORE DEL POLITECNICO S.C.P.A. oppure I3P S.C.P.A.
Data di costituzione della partecipata	25/06/1999
Forma giuridica	Società consortile per azioni
Tipo di fondazione	Scegliere un elemento.
Altra forma giuridica	
Stato di attività della partecipata	attiva
Data di inizio della procedura <sup>(1)</sup>	
Società con azioni quotate in mercati regolamentati <sup>(2)</sup>	no
Società che ha emesso strumenti finanziari quotati in mercati regolamentati (ex TUSP) <sup>(2)</sup>	no
La società è un GAL <sup>(2)</sup>	no

<sup>(1)</sup> Compilare solo se nel campo "stato di attività della partecipata" è stato indicato che sono in corso procedure di liquidazione oppure procedure concorsuali.

<sup>(2)</sup> Nell'applicativo le società con azioni quotate e quelle emittenti strumenti finanziari quotati in mercati regolamentati ("società quotate ex TUSP") e i Gruppi di Azione Locale (GAL) sono individuati mediante elenchi ufficiali.

## SEDE LEGALE DELLA PARTECIPATA

NOME DEL CAMPO	Indicazioni per la compilazione
Stato	Italia
Provincia	TO
Comune	TORINO
CAP*	10129
Indirizzo*	CORSO CASTELFIDARDO 30/A
Telefono*	011 0905127
FAX*	
Email*	I3P@LEGALMAIL.IT

\*campo con compilazione facoltativa

## SETTORE DI ATTIVITÀ DELLA PARTECIPATA

Indicare il settore ATECO rappresentativo dell'attività svolta. Nel caso in cui i settori siano più di uno, indicarli in ordine decrescente di importanza. Non è più richiesto indicare il peso di ciascuna attività.

La lista dei codici Ateco è disponibile al link <http://www.istat.it/it/strumenti/definizioni-e-classificazioni/ateco-2007>

NOME DEL CAMPO	Indicazioni per la compilazione
Attività 1	Altre attività di consulenza imprenditoriale e altra consulenza amministrativo-gestionale e pianificazione aziendale (M. 70.22.09)
Attività 2	
Attività 3	
Attività 4	

**ULTERIORI INFORMAZIONI SULLA PARTECIPATA\***

NOME DEL CAMPO	Indicazioni per la compilazione
Società in house	no
Previsione nello statuto di limiti sul fatturato <sup>(3)</sup>	Scegliere un elemento.
Società contenuta nell'allegato A al D.Lgs. n. 175/2016	no
Società a partecipazione pubblica di diritto singolare (art.1, c. 4, lett. A) <sup>#</sup>	no
Riferimento normativo società di diritto singolare <sup>(3)</sup>	
La società adotta un sistema di contabilità analitica e separata per attività?	no
Specificare se la disciplina applicata è stata dettata da:	Scegliere un elemento.
Società esclusa dall'applicazione dell'art. 4 con DPCM (art. 4, c. 9)	no
Società esclusa dall'applicazione dell'art. 4 con provvedimento del Presidente della Regione o delle Prov. Autonome (art. 4, c. 9)	no
Riferimento normativo atto esclusione <sup>(4)</sup>	

\* La compilazione della Sezione "Ulteriori Informazioni sulla partecipata" non è richiesta per "società quotate ex TUSP", se la società è un GAL oppure se lo stato di attività della società è "in liquidazione" o "soggetta a procedure concorsuali".

<sup>(3)</sup> Compilare il campo solo se nel campo precedente è stato scelto "sì"

<sup>(4)</sup> Compilare il campo solo se in uno dei campi precedenti è stato scelto "sì"

<sup>#</sup> Per la nozione giuridica di "società a partecipazione pubblica di diritto singolare" di cui all'art. 1, comma 4, del TUSP, si veda l'orientamento della Struttura di monitoraggio disponibile sul sito del DT al seguente link:

[http://www.dt.tesoro.it/export/sites/sitodt/modules/documenti\\_it/patrimonio\\_publico/patrimonio\\_pa/Orientamento\\_del\\_18\\_novembre\\_2019\\_xSocietx\\_a\\_partecipazione\\_pubblica\\_di\\_diritto\\_singolarex\\_.pdf](http://www.dt.tesoro.it/export/sites/sitodt/modules/documenti_it/patrimonio_publico/patrimonio_pa/Orientamento_del_18_novembre_2019_xSocietx_a_partecipazione_pubblica_di_diritto_singolarex_.pdf)

**DATI DI BILANCIO PER LA VERIFICA TUSP\***

NOME DEL CAMPO	Anno 2021
Tipologia di attività svolta	Attività di promozione e sviluppo di progetti di ricerca finanziati (Distretti tecnologici)
Numero medio di dipendenti	5,5
Numero dei componenti dell'organo di amministrazione	5
Compenso dei componenti dell'organo di amministrazione	43.500
Numero dei componenti dell'organo di controllo	3 + 2 supplenti + società revisione
Compenso dei componenti dell'organo di controllo	13.175 + 8.500 società revisione

NOME DEL CAMPO	2021	2020	2019	2018	2017
Approvazione bilancio	sì	sì	sì	sì	sì
Risultato d'esercizio	25.199	30.144	8.797	15.521	48.363

\* La compilazione della Sezione "Dati di bilancio per la verifica TUSP" non è richiesta per le "società quotate ex TUSP", se lo stato di attività della società è "in liquidazione" o "soggetta a procedure concorsuali".

**1. Attività produttive di beni e servizi o Distretti tecnologici**

Compilare la seguente sotto-sezione se la "Tipologia di attività svolta" dalla partecipata è: "Attività produttive di beni e servizi" o "Attività di promozione e sviluppo di progetti di ricerca finanziati (Distretti tecnologici)".

NOME DEL CAMPO	2021	2020	2019
A1) Ricavi delle vendite e delle prestazioni	508.118	485.215	564.219
A5) Altri Ricavi e Proventi	1.003.835	731.963	929.184
di cui Contributi in conto esercizio	92.000	91.995	74.500



## QUOTA DI POSSESSO (quota diretta e/o indiretta)

NOME DEL CAMPO	Indicazioni per la compilazione
Tipologia di Partecipazione	Partecipazione indiretta
Quota diretta <sup>(5)</sup>	
Codice Fiscale Tramite <sup>(6)</sup>	01947660013
Denominazione Tramite (organismo) <sup>(6)</sup>	FINPIEMONTE S.P.A.
Quota detenuta dalla Tramite nella società <sup>(7)</sup>	16,67%

<sup>(5)</sup> Se la partecipazione è diretta o sia diretta che indiretta, inserire la quota detenuta direttamente dall'Amministrazione nella società.

<sup>(6)</sup> Compilare se per "Tipologia di Partecipazione" è stato indicato "Partecipazione Indiretta" o "Partecipazione diretta e indiretta". Inserire CF e denominazione dell'ultima tramite attraverso la quale la società è indirettamente partecipata dall'Amministrazione.

<sup>(7)</sup> Inserire la quota di partecipazione che la "tramite" detiene nella società.

## QUOTA DI POSSESSO – TIPO DI CONTROLLO

Indicare il tipo di controllo\* esercitato dall'Amministrazione sulla partecipata. Ai fini del controllo è necessario tener conto, oltre che della quota diretta, anche di eventuali quote indirette detenute dall'Amministrazione nella partecipata.

Nel caso di società partecipata indirettamente, in via generale, inserire il tipo di controllo esercitato dall'Amministrazione sulla "tramite".

NOME DEL CAMPO	Indicazioni per la compilazione
Tipo di controllo	nessuno

\*Per la definizione di controllo si rinvia all'atto di [orientamento del 15 febbraio 2018](#) emanato della Struttura di indirizzo, monitoraggio e controllo sull'attuazione del TUSP e alla deliberazione della Corte dei conti, Sezioni riunite in sede di controllo, 20 giugno 2019, n. 11/SSRRCO/QMIG/19.

## INFORMAZIONI ED ESITO PER LA RAZIONALIZZAZIONE

NOME DEL CAMPO	Indicazioni per la compilazione
Partecipazione ancora detenuta alla data di adozione del provvedimento	Sì

Se la partecipazione è ancora detenuta alla data di adozione del provvedimento continuare con la compilazione dei campi di seguito riportati. Altrimenti, se la partecipazione non è più detenuta alla data di adozione del provvedimento, deve essere compilata la scheda "Partecipazione non più detenuta" in base alla tipologia della razionalizzazione realizzata.

Società controllata da una quotata	No
CF della società quotata controllante <sup>(8)</sup>	
Denominazione della società quotata controllante <sup>(8)</sup>	
La partecipata svolge un'attività di produzione di beni e servizi a favore dell'Amministrazione?	No
Attività svolta dalla Partecipata	attività svolte dalle società con caratteristiche di spin off o start up universitari o con caratteristiche analoghe partecipate dagli enti di ricerca (Art. 4, c. 8)
Descrizione dell'attività	La società consortile non ha scopo di lucro ed intende favorire, nel quadro della politica regionale di sostegno allo sviluppo economico e sociale, alla ricerca e alla competitività, la creazione di nuova imprenditoria attraverso la promozione, all'interno del Politecnico, della cultura imprenditoriale con azioni di formazione, supporto e messa a disposizione di spazi e servizi per i neo imprenditori, interventi di trasferimento tecnologico, la gestione in collaborazione con il politecnico di brevetti emersi dall'attività di ricerca; la partecipazione a progetti comunitari riguardanti la creazione di nuova imprenditoria.
Quota % di partecipazione detenuta dal soggetto privato <sup>(9)</sup>	
Svolgimento di attività analoghe a quelle svolte da altre società (art.20, c.2 lett.c)	no
Necessità di contenimento dei costi di funzionamento (art.20, c.2 lett.f)	no
Necessità di aggregazione di società (art.20, c.2 lett.g)	no
L'Amministrazione ha fissato, con proprio provvedimento, obiettivi specifici sui costi di funzionamento della partecipata? (art.19, c, 5) <sup>(10)</sup>	no
Esito della revisione periodica <sup>(11)</sup>	mantenimento senza interventi

NOME DEL CAMPO	Indicazioni per la compilazione
Modalità (razionalizzazione) <sup>(12)</sup>	Scegliere un elemento.
Termine previsto per la razionalizzazione <sup>(12)</sup>	
Dichiarazione di Cessione a titolo oneroso in Revisione straordinaria <sup>(13)</sup>	No
Applicazione dell'art.24, comma 5-ter <sup>(14)</sup> §	Scegliere un elemento.
Note*	<p>Incubatore d'impresa universitario: attività che potrebbe risultare simile ad altre società ma svolta in territori diversi e con specificazioni di indirizzo e soggetti diversi.</p> <p>Sono in corso approfondimenti tra i soci per definire modalità operative che consentano di rivedere la compagine societaria con possibile alienazione di quote a favore di soggetti non profit che ne valorizzino la sua funzione di incubatore del Politecnico.</p>

<sup>(8)</sup> Compilare il campo solo se nel campo "Società controllata da una quotata" è stato scelto "sì".

<sup>(9)</sup> Compilare il campo se "Attività svolta dalla Partecipata" precedentemente selezionata è "Realizzazione e gestione di opera pubblica ovvero organizzazione e gestione di servizio di interesse generale tramite PPP (Art.4, c.2, lett.c)".

<sup>(10)</sup> Compilare il campo se "Tipo di controllo" è stato selezionato elemento diverso da "nessuno".

<sup>(11)</sup> La compilazione del campo non è richiesta per le società in liquidazione, per quelle soggette a procedure concorsuali e per i GAL.

<sup>(12)</sup> Campo obbligatorio se per "Esito della revisione periodica" è stato selezionato "Razionalizzazione".

<sup>(13)</sup> Nel campo l'Amministrazione deve specificare se nel provvedimento di revisione straordinaria, adottato ai sensi dell'art. 24 del TUSP, era stato indicato l'esito "Cessione a titolo oneroso". La compilazione non è richiesta se la società è in liquidazione, è soggetta a procedura concorsuale, è un GAL o nel caso in cui nel campo "Attività svolta dalla partecipata" sia stato selezionato "Coordinamento e attuazione patti territoriali e contratti d'area ex delibera CIPE 21/03/1997 (Art. 26, c.7) oppure "Gestione delle case da gioco – società già costituita e autorizzata alla data del 23/09/2016 (art. 26, c. 12 sexies)".

<sup>(14)</sup> Nel campo l'Amministrazione deve dichiarare se la misura di cessione a titolo oneroso non è stata attuata ai sensi dell'art. 24, comma 5-ter. Il campo va compilato nel caso in cui la risposta al campo precedente "Dichiarazione di Cessione a titolo oneroso in Revisione straordinaria" sia Sì.

§ Nuovo campo rispetto alla rilevazione precedente.

\* Campo con compilazione facoltativa.